There are no translations available.
En este artículo se nos muestra como compartir imágenes con HTML Slide Show... **HT**

ML Slide Show Wizard

PowerToys para Windows XP son una serie de utilidades adicionales que añaden nuevas funcionalidades a este sistema operativo.

Entre estas utilidades tenemos **HTML Slide Show Wizard.**

HTML Slide Show Wizard te da la posibilidad de crear un ***pase de diapositivas en HTML*** que podrás
mostrar en tu página Web
.

El programa se descarga de la página:

http://www.microsoft.com/windowsxp/downloads/powertoys/xppowertoys.mspx

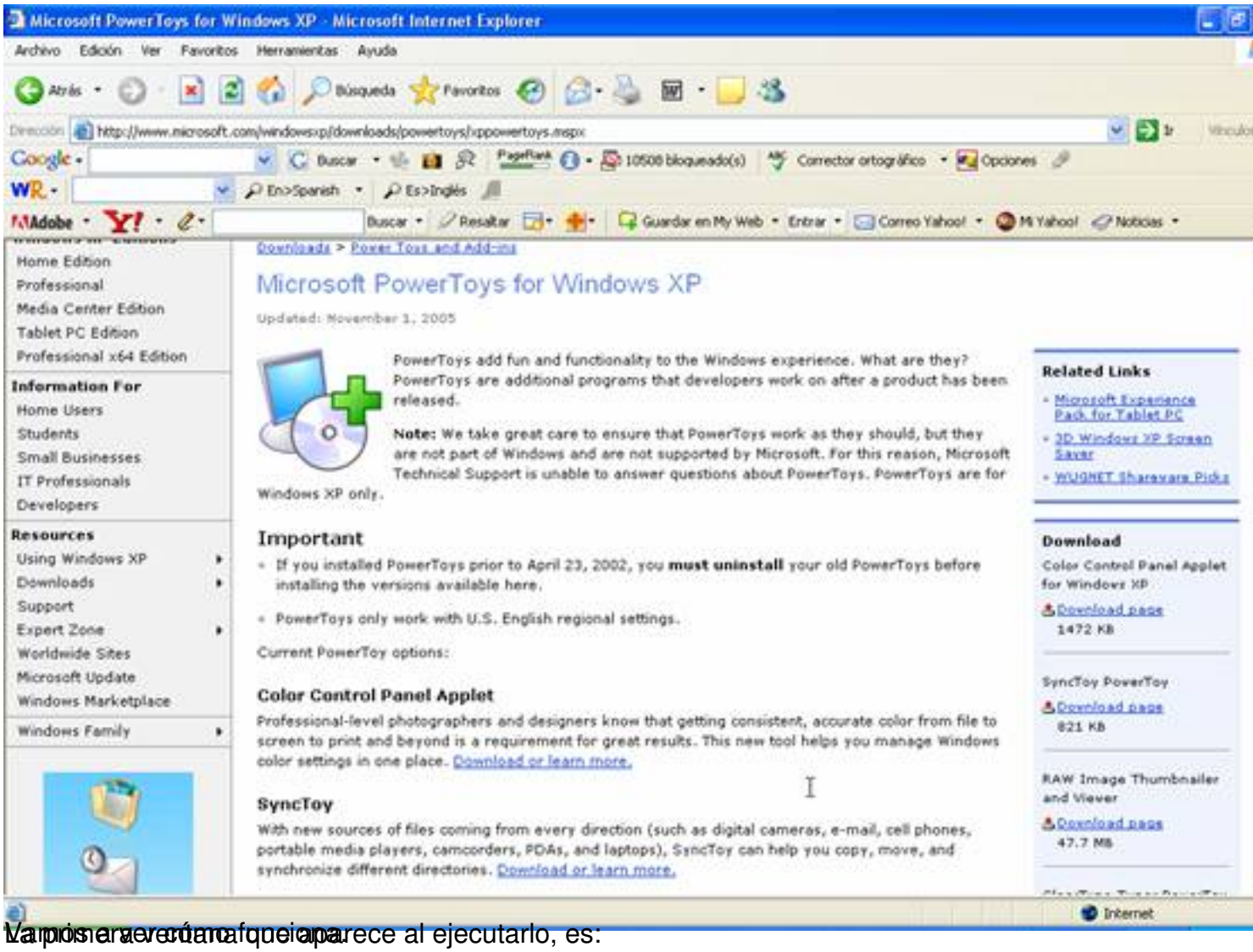

La primera ventana que aparece al ejecutarlo, es:



Si pulasamos en Siguiente, aparece la segunda ventana:

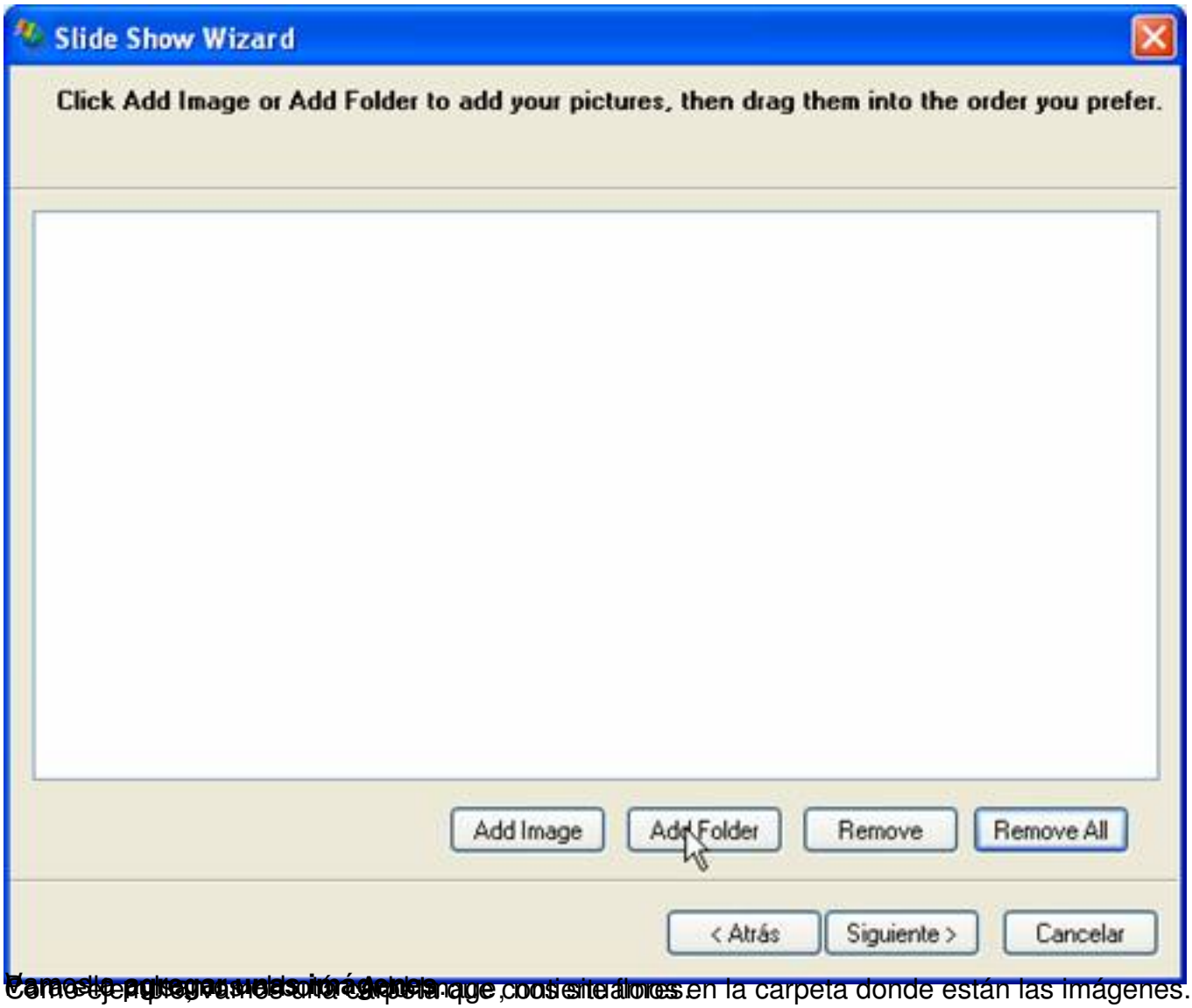

Como ejemplo, vamos a crear una carpeta que contenga imágenes en la carpeta donde están las imágenes.

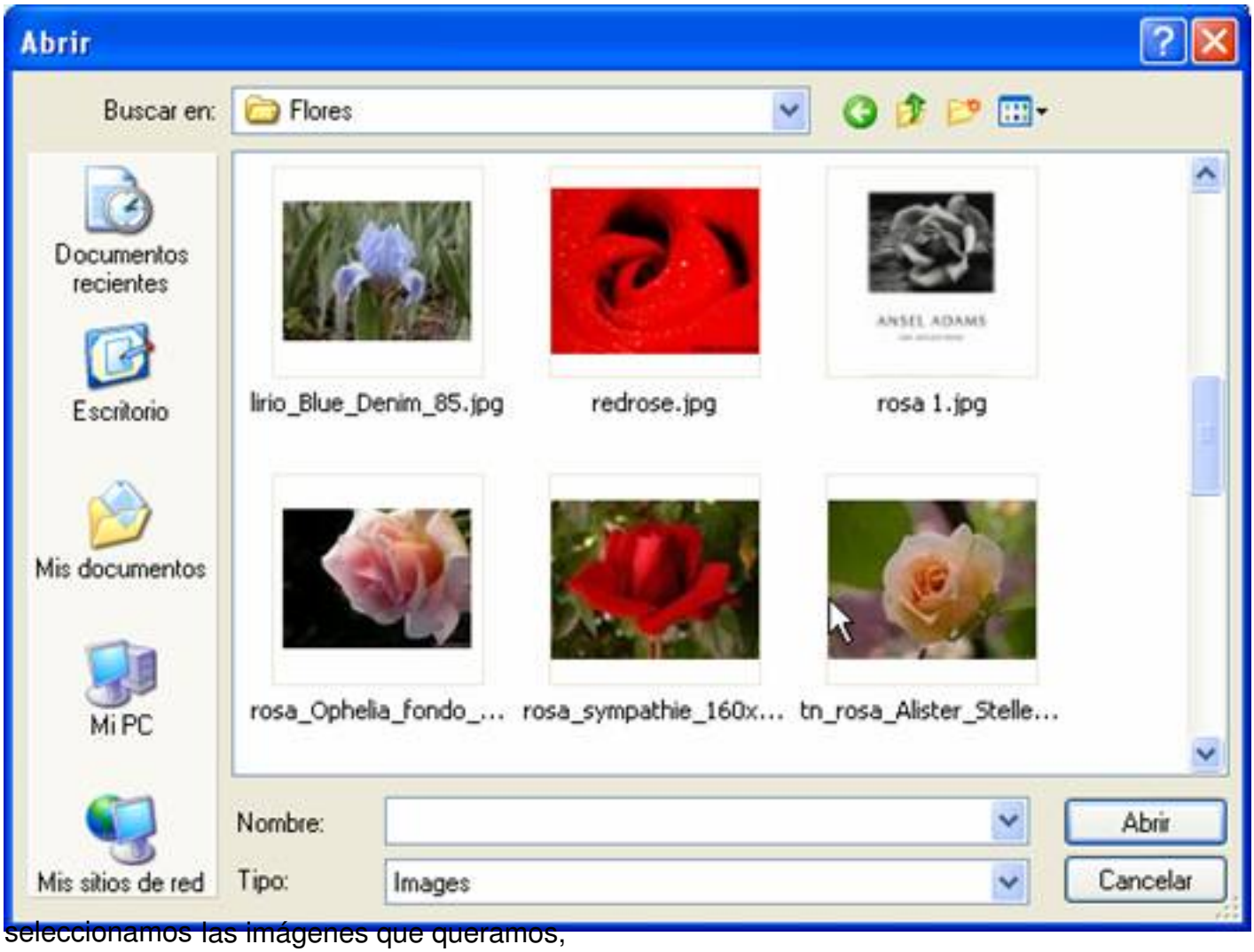

seleccionamos las imágenes que queramos,



Pulsamos Abrir y nos las trae:

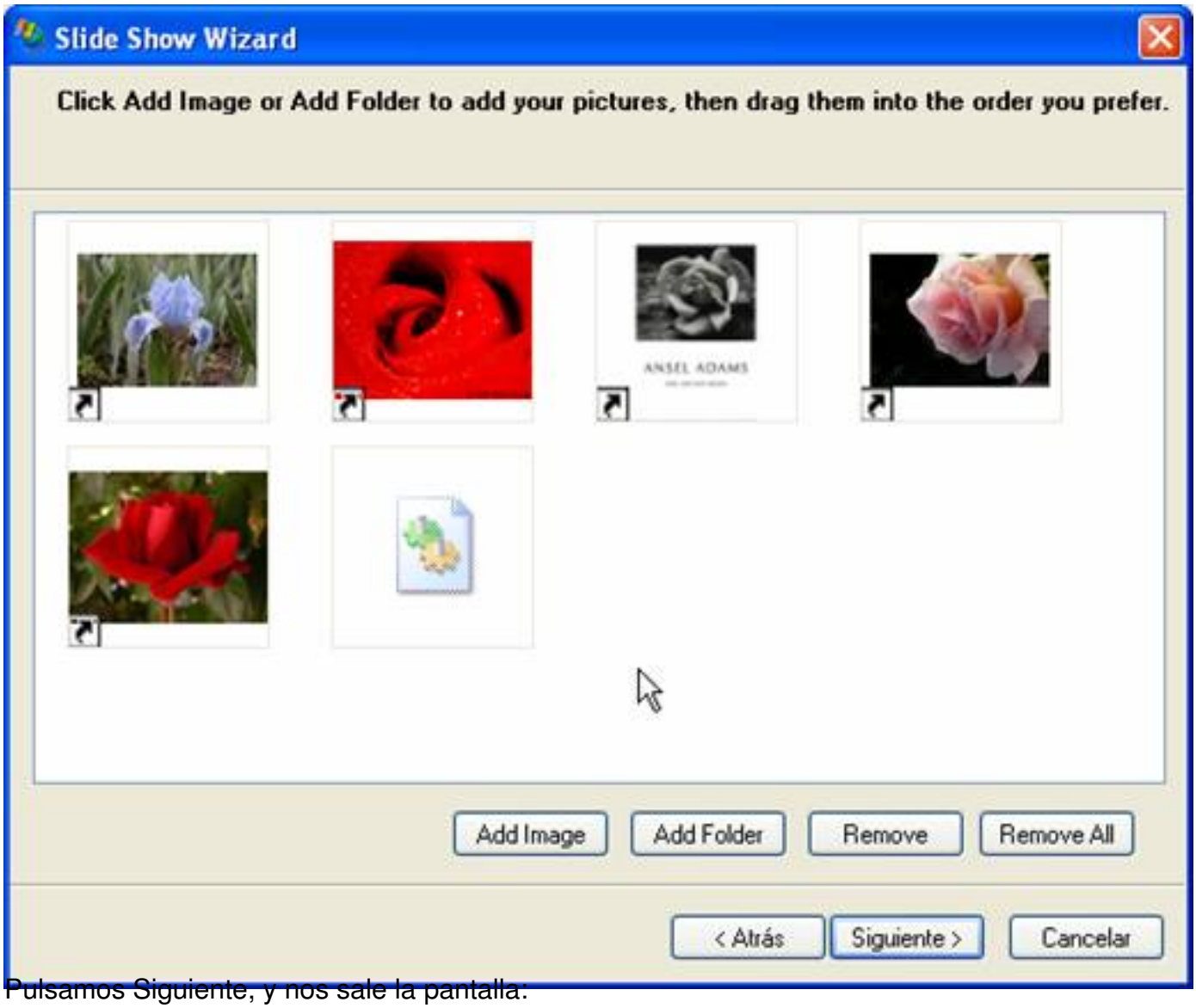

Pulsamos Siguiente, y nos sale la pantalla:



Por último seleccionamos tamaño y tipo Advanced y guardamos en la carpeta que queramos o la de defecto.

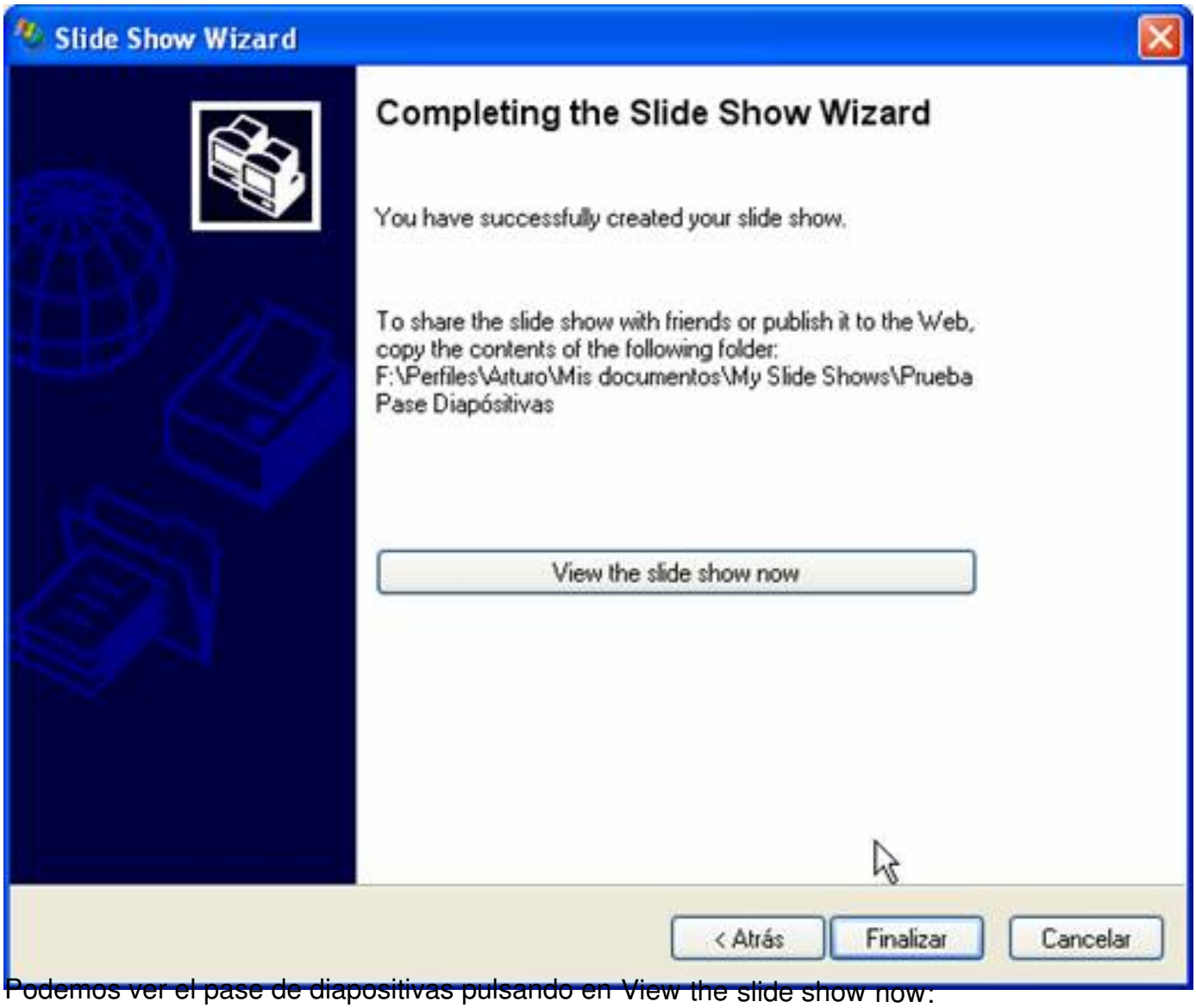

Podemos ver el pase de diapositivas pulsando en View the slide show now:

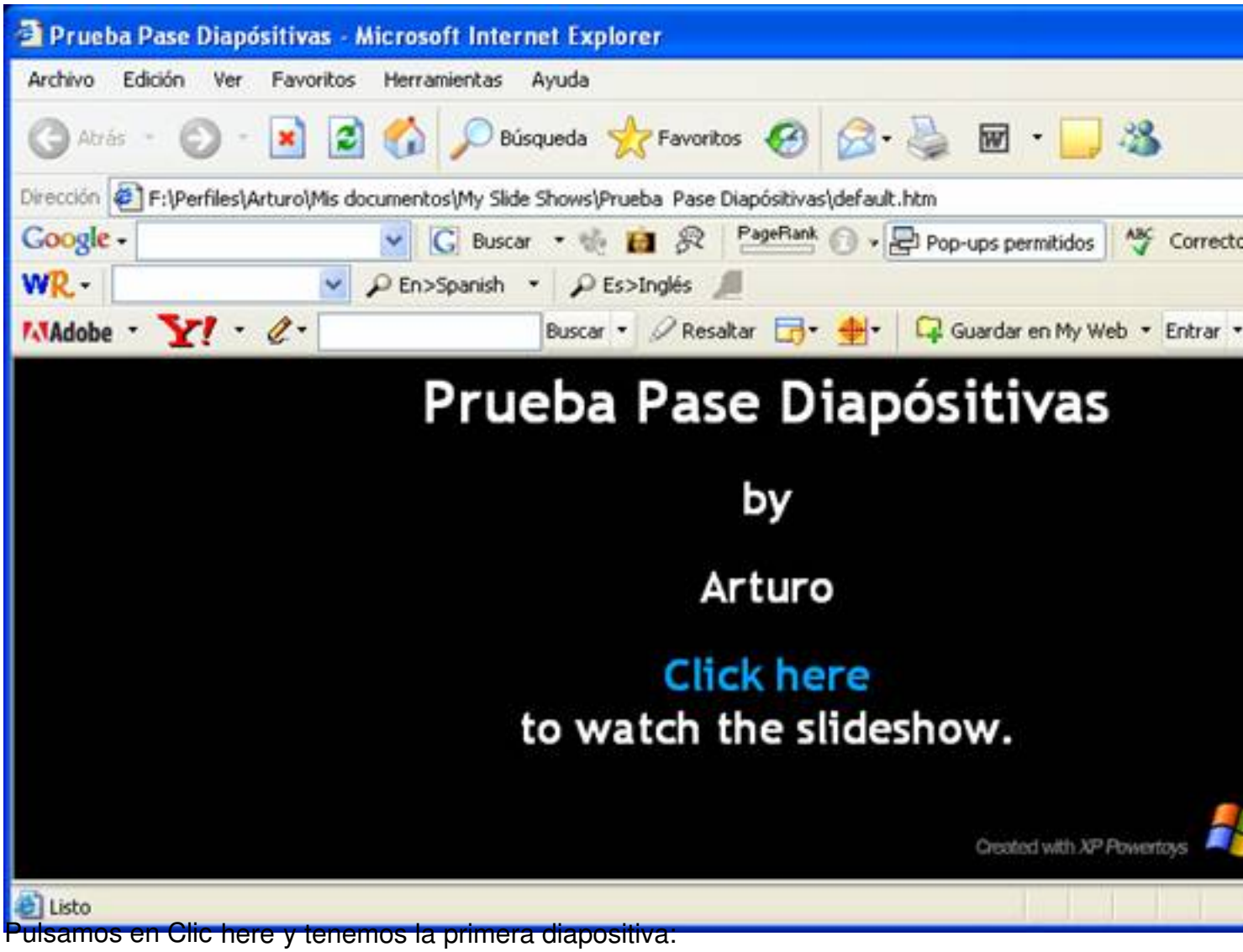

Pulsamos en Clic here y tenemos la primera diapositiva:

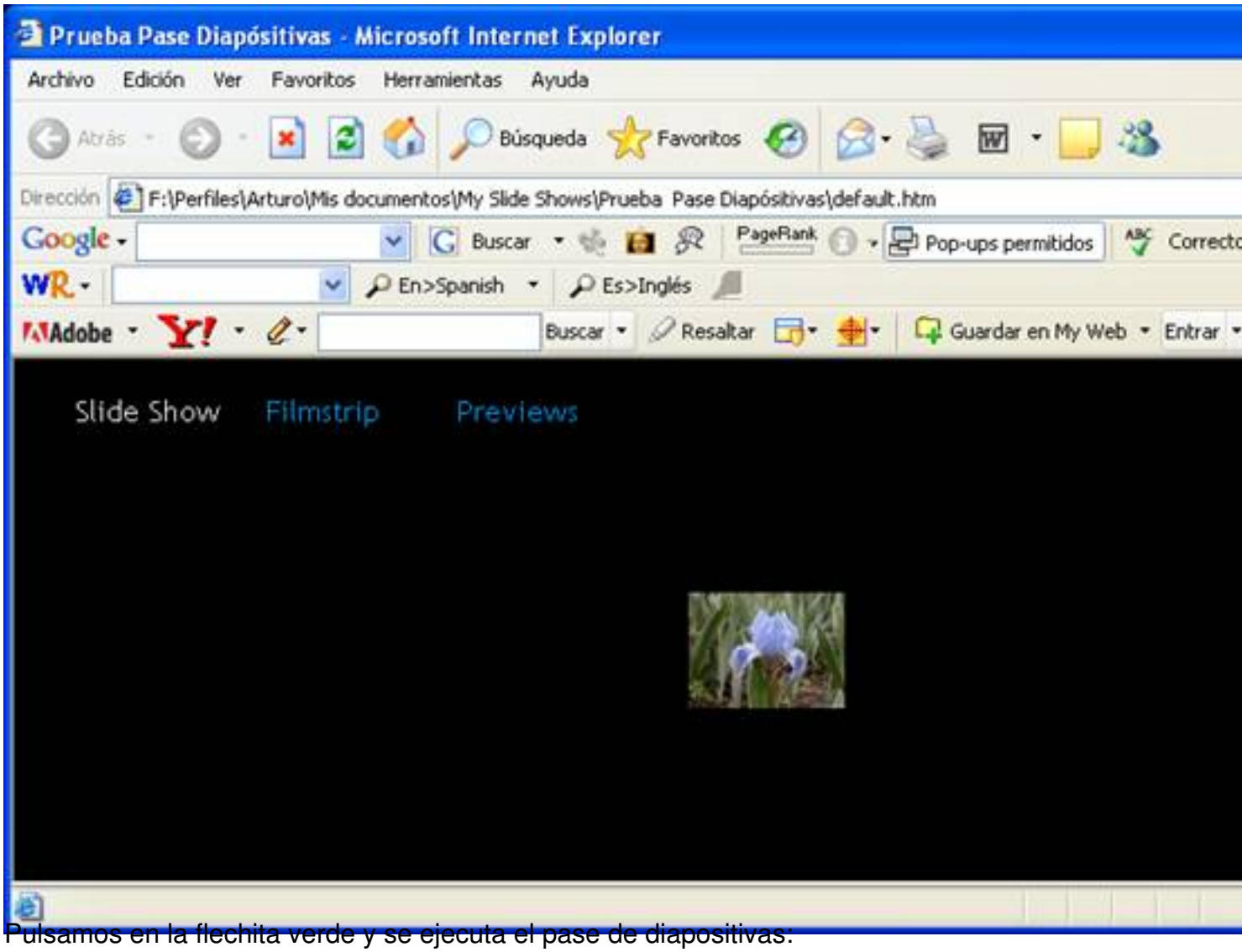

Pulsamos en la flechita verde y se ejecuta el pase de diapositivas:

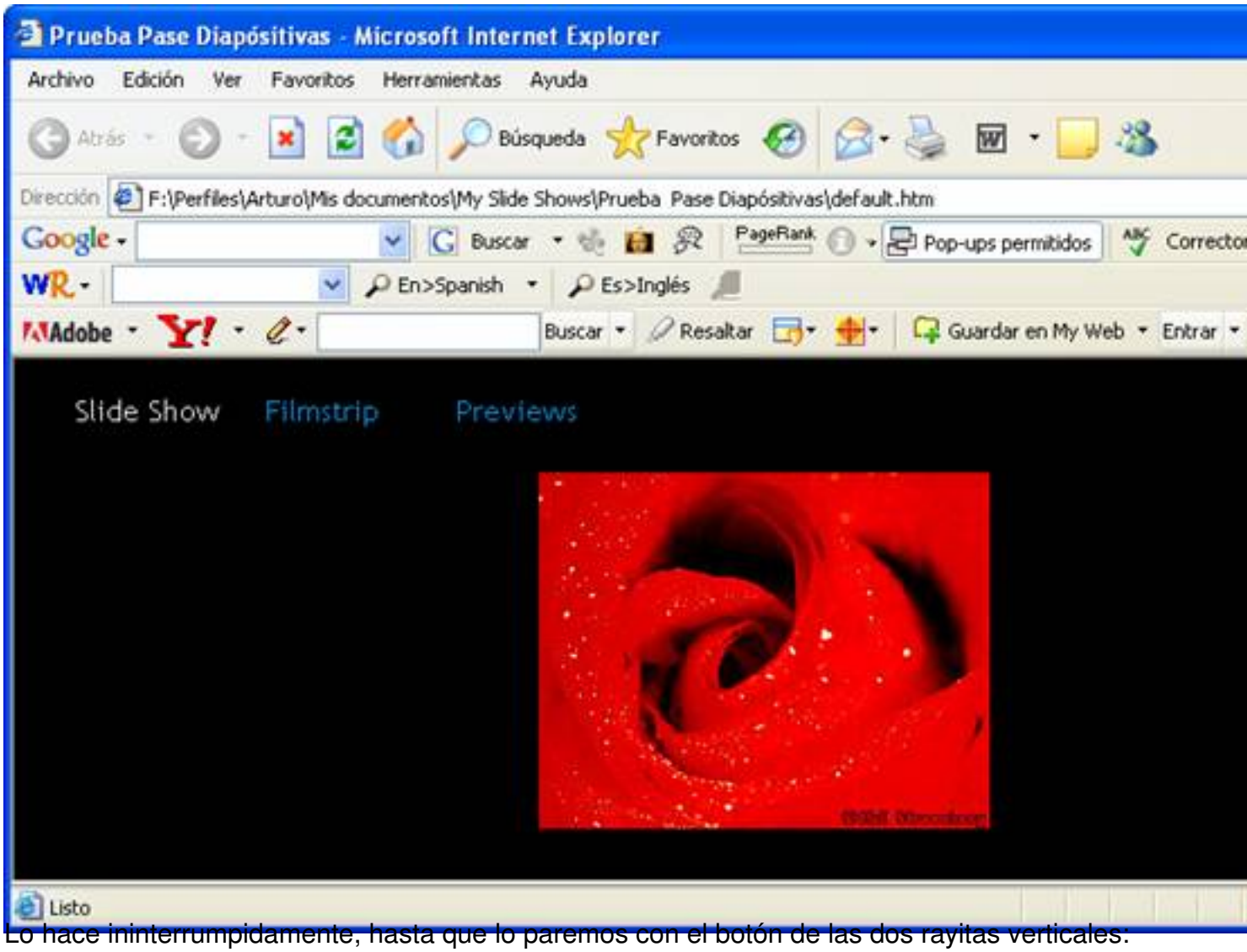

Lo hace ininterrumpidamente, hasta que lo paremos con el botón de las dos rayitas verticales:

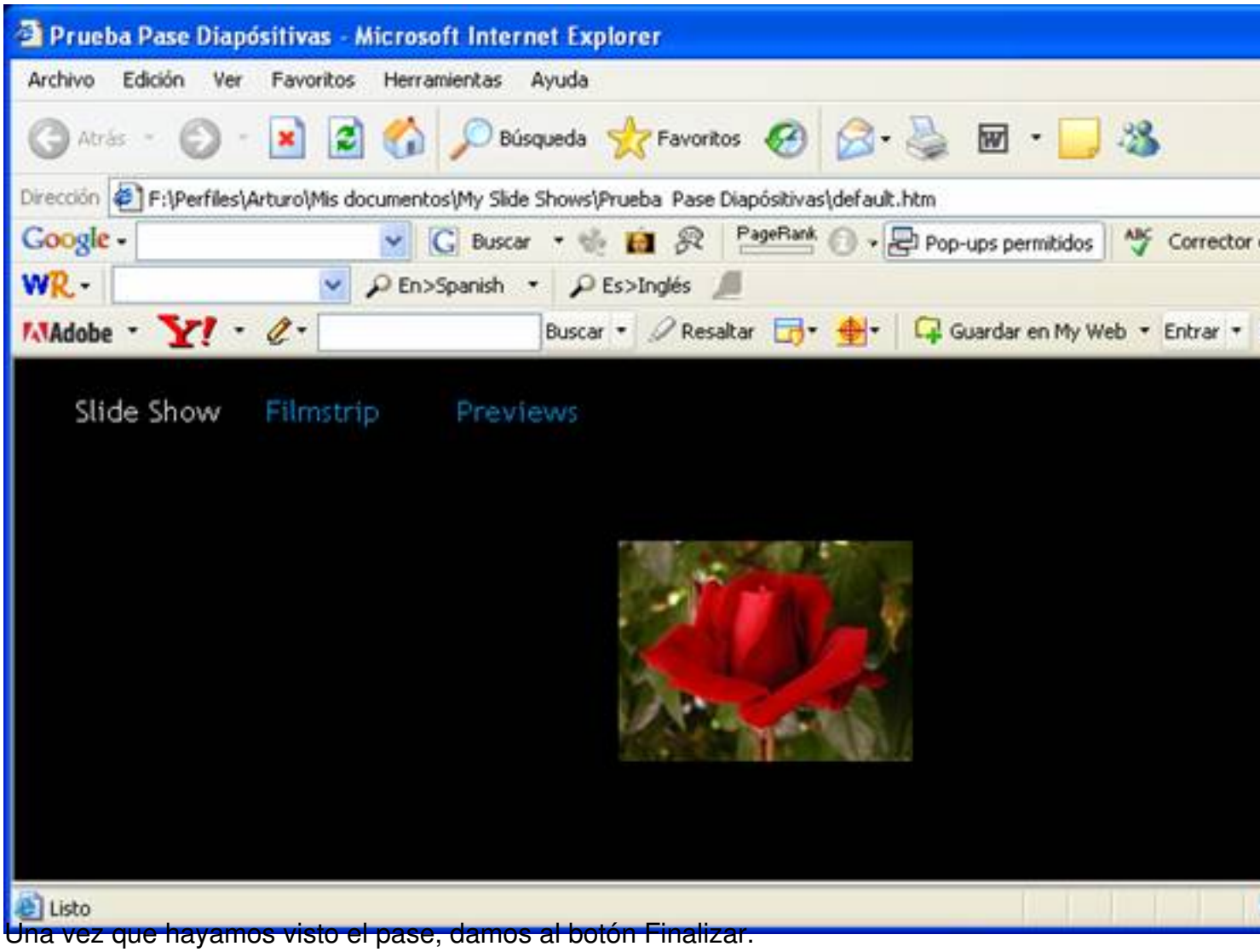

Una vez que hayamos visto el pase, damos al botón Finalizar.



Si [illegible] Windows, vemos que en la carpeta My Slide Shows (por defecto), [illegible] al pase.

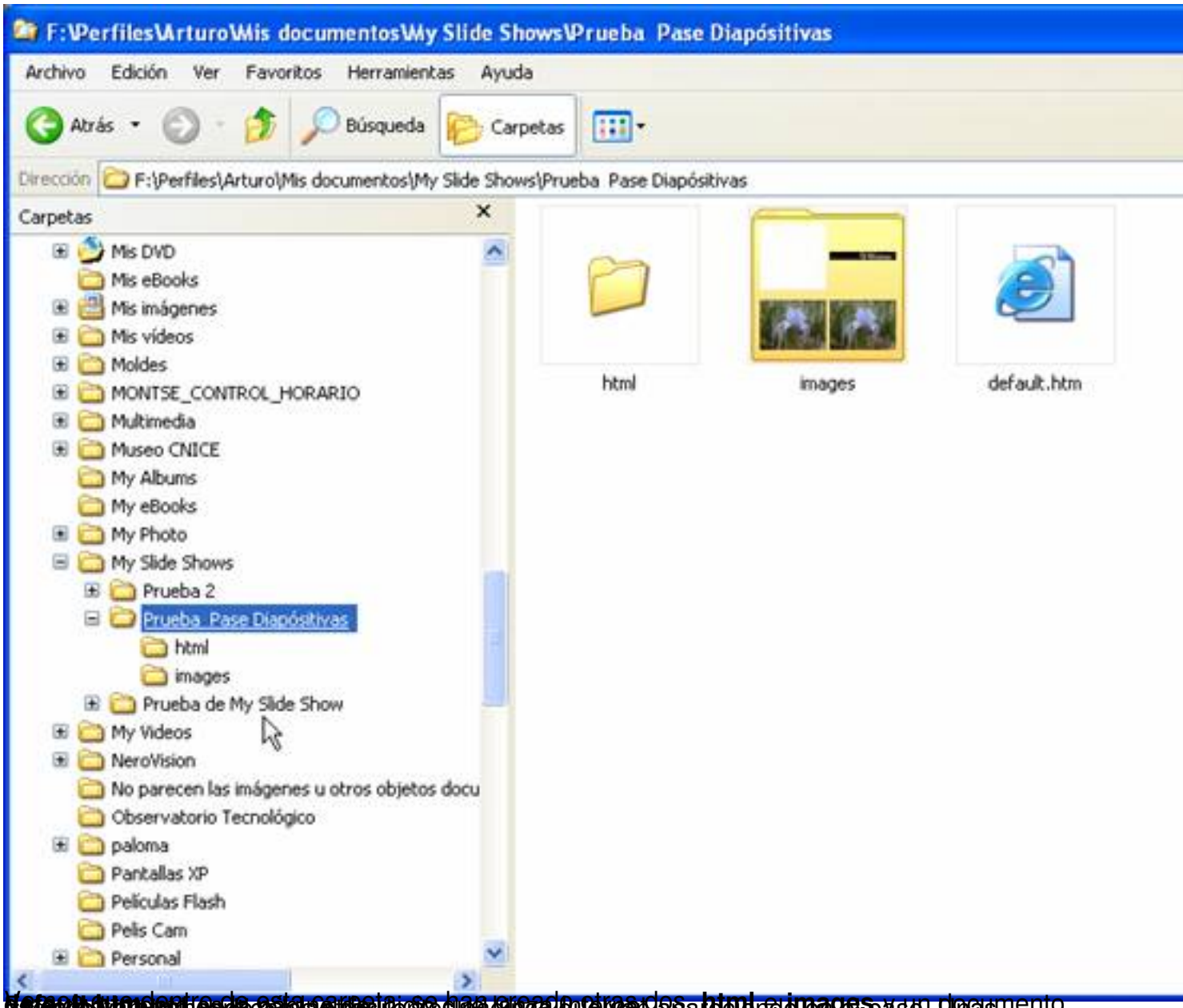

[illegible] **html** e **images** y un documento, [illegible] páginas que van apareciendo en el pase. Unas

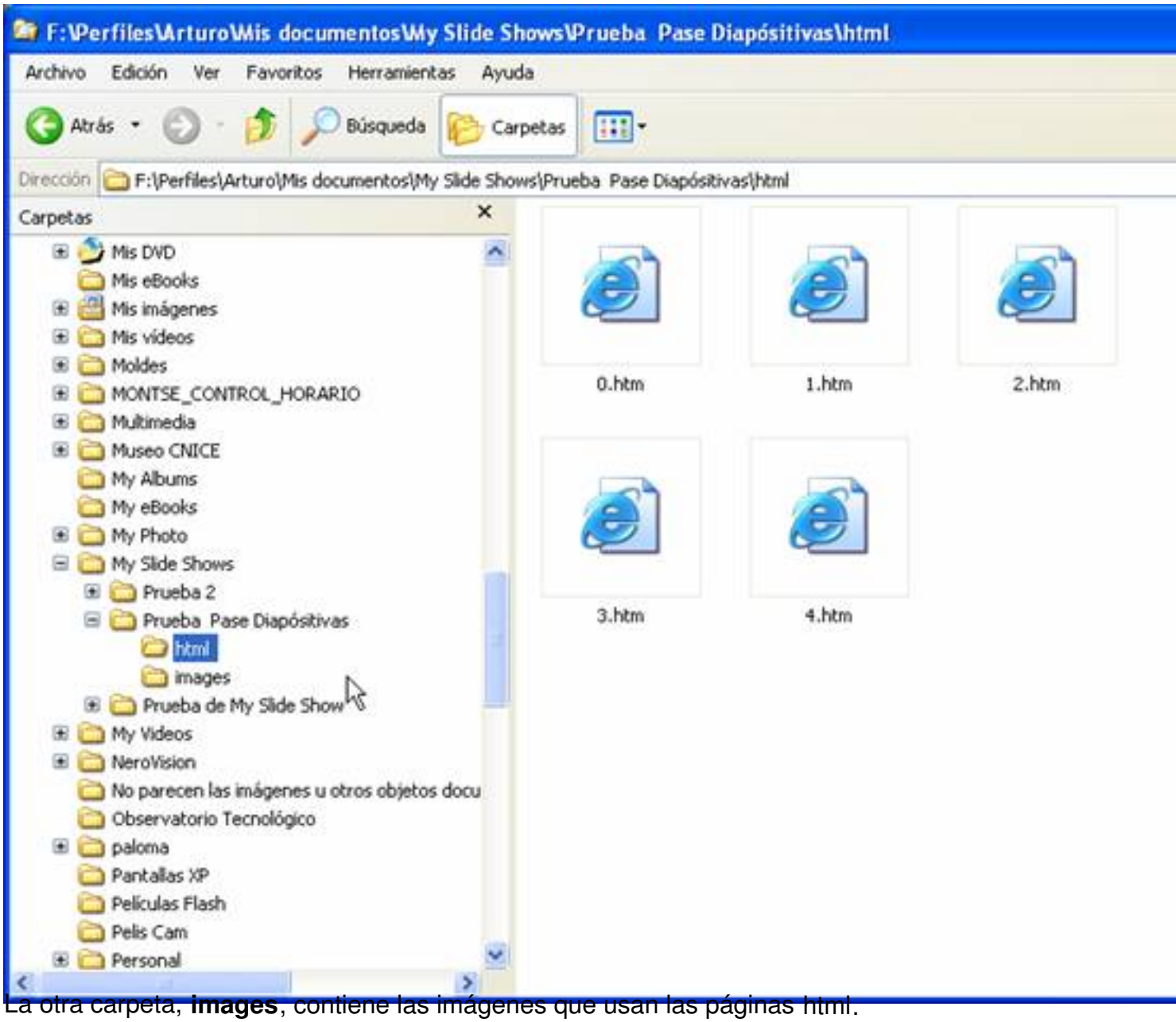

La otra carpeta, **images**, contiene las imágenes que usan las páginas html.

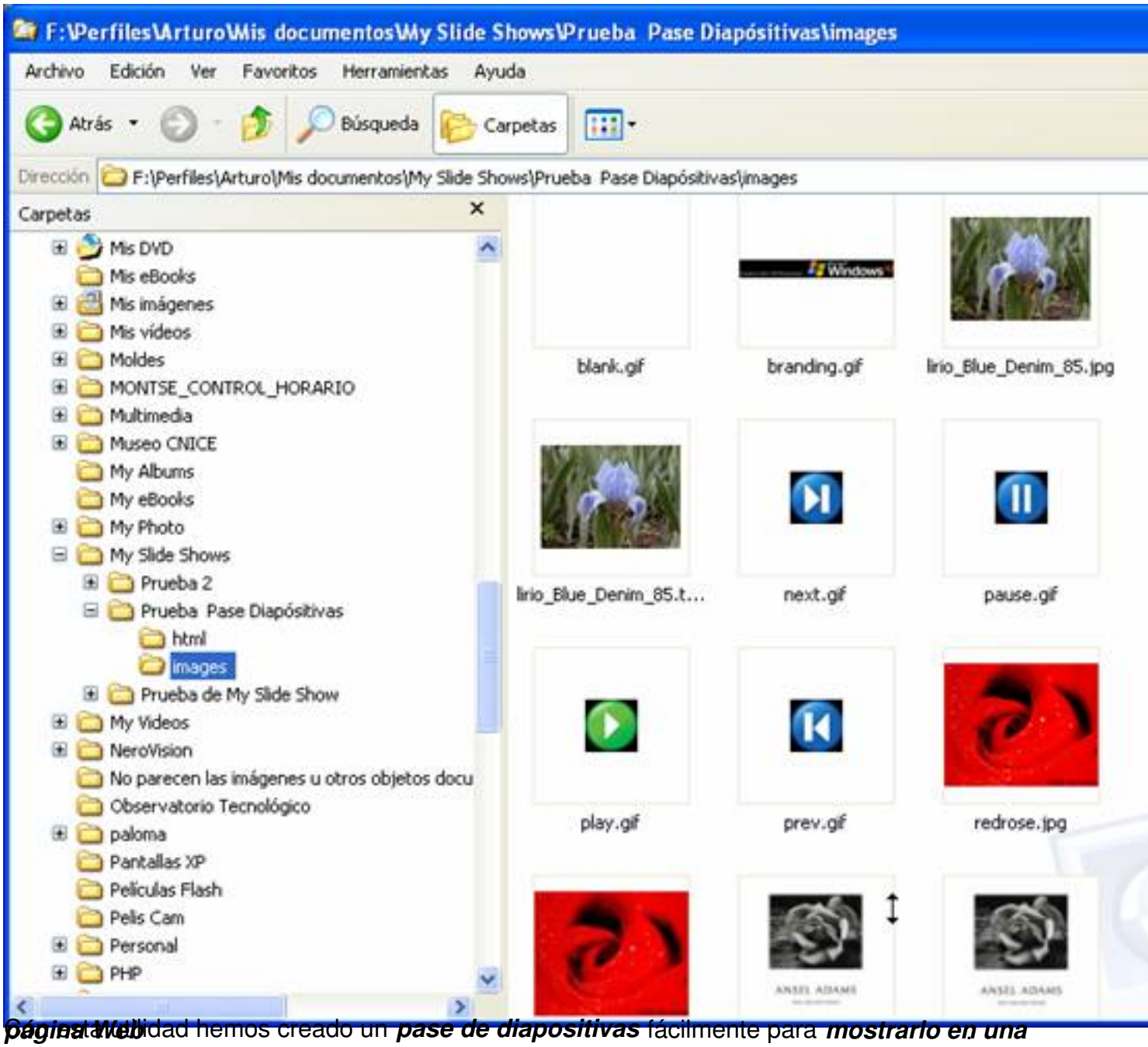

Con esta utilidad hemos creado un ***pase de diapositivas*** fácilmente para ***mostrarlo en una página web***