

## MOODLE (1)

Escrito por Antonio José Moreno  
Venres, 26 Outubro 2007 10:09

---

There are no translations available.

Aprende a través de la primera entrega de este tutorial a instalar y configurar este gestor de cursos libre...

# MOODLE

## 1.- Introducción.

En este trabajo he tratado de llevar a cabo la evaluación de la plataforma Moodle.

Moodle es considerado como un sistema de gestión de cursos libre (course management system CMS) que ayuda a los educadores a crear comunidades de aprendizaje en línea.

Éste fue creado por Martin Dougiamas, quien era el administrador de WebCT en la Universidad Tecnológica de Curtin, y se basó en las ideas del constructivismo en pedagogía que afirman que el conocimiento se construye en la mente del estudiante en lugar de ser transmitido sin cambios a partir de libros o enseñanzas. Un profesor que opera desde este punto de vista crea un ambiente centrado en el estudiante que le ayuda a construir ese conocimiento con base en sus habilidades y conocimientos propios en lugar de simplemente publicar y transmitir la información que se considera que los estudiantes deben conocer.

La primera versión de la herramienta apareció el 20 de agosto de 2002 y, a partir de allí han aparecido nuevas versiones de forma regular. Hasta diciembre de 2006, la base de usuarios registrados incluye más de 19.000 sitios en todo el mundo y está traducido a más de 60 idiomas. El sitio más grande dice tener más de 170.000 estudiantes.

A continuación veremos la instalación de la plataforma Moodle en red y sus funciones a nivel docente y discente. En una primera parte analizaremos la instalación del servidor Wamp5\_1.6.6. y a continuación el de la plataforma Moodle en nuestro servidor. En una segunda parte veremos los distintos pasos que debemos de seguir para elaborar un curso mediante la plataforma, conociendo todas sus posibilidades.

## 2.- Moodle.

### 2.1.- Instalación de Moodle en red

Primero tenemos que instalar un paquete php, msql y apache en nuestro ordenador. Para ello instalaremos un programa que nos lo instalará de forma global , como es el wamp5\_1.6.6..

## MOODLE (1)

Escrito por Antonio José Moreno  
Venres, 26 Outubro 2007 10:09

---

Pinchamos en el icono

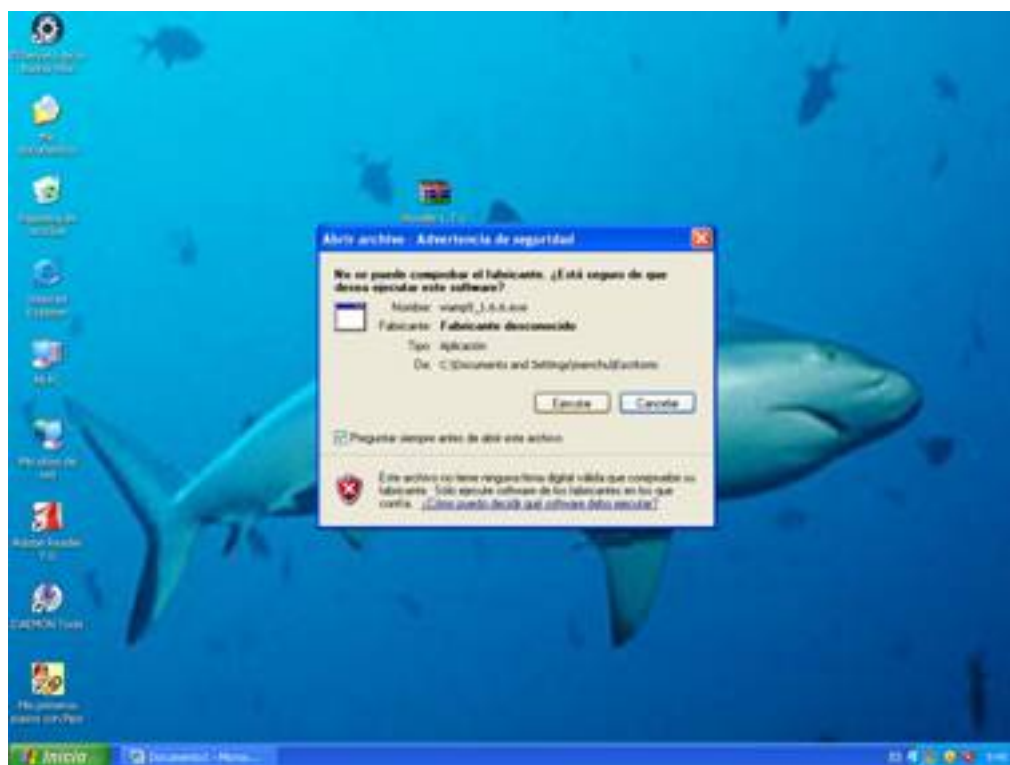

Le damos a siguiente en la siguiente ventana

# MOODLE (1)

Escrito por Antonio José Moreno  
Venres, 26 Outubro 2007 10:09

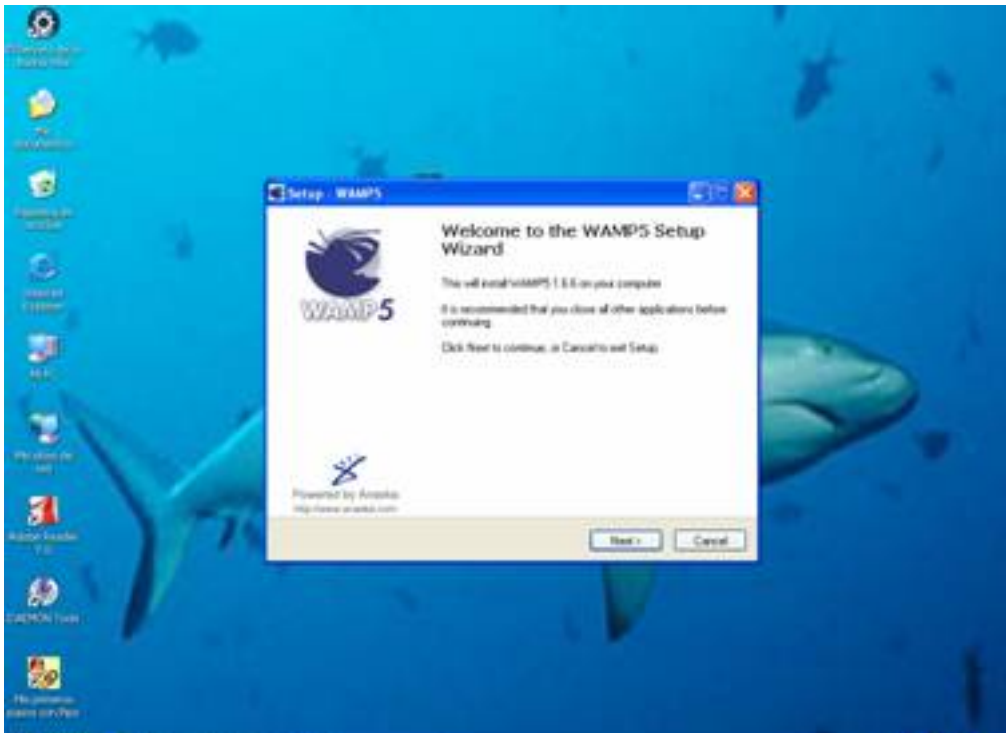

Acorda el acuerdo (si quieres leerlo, lo puedes hacer) y le das al siguiente:

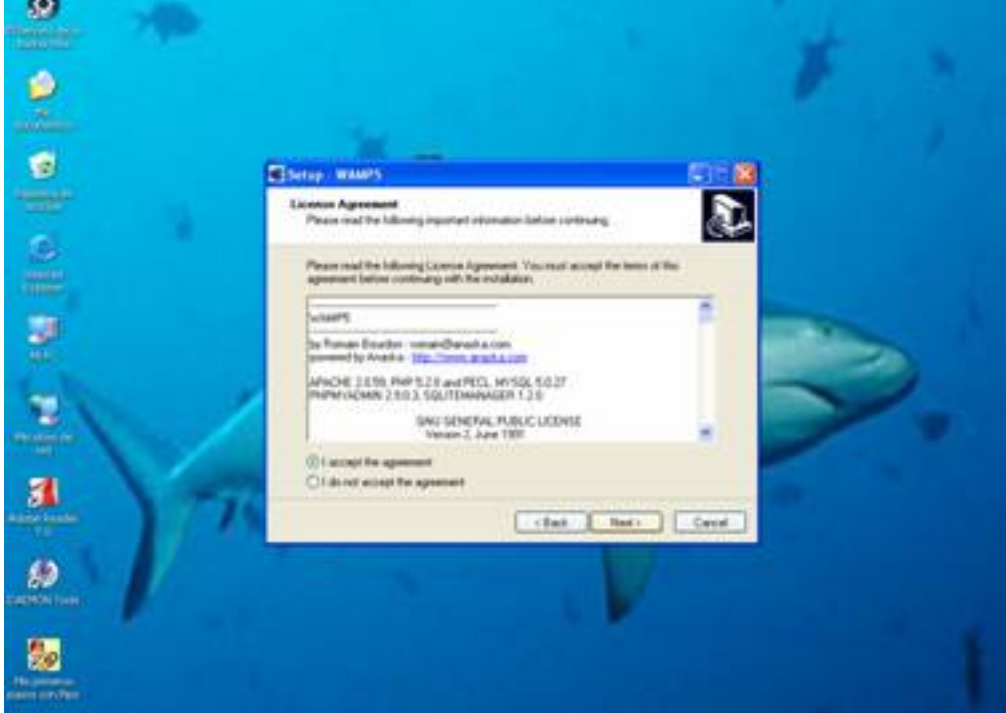

dejamos el siguiente por defecto la ruta en la que queremos instalar el archivo, en este caso,

## MOODLE (1)

Escrito por Antonio José Moreno  
Venres, 26 Outubro 2007 10:09

---



Le damos a siguiente

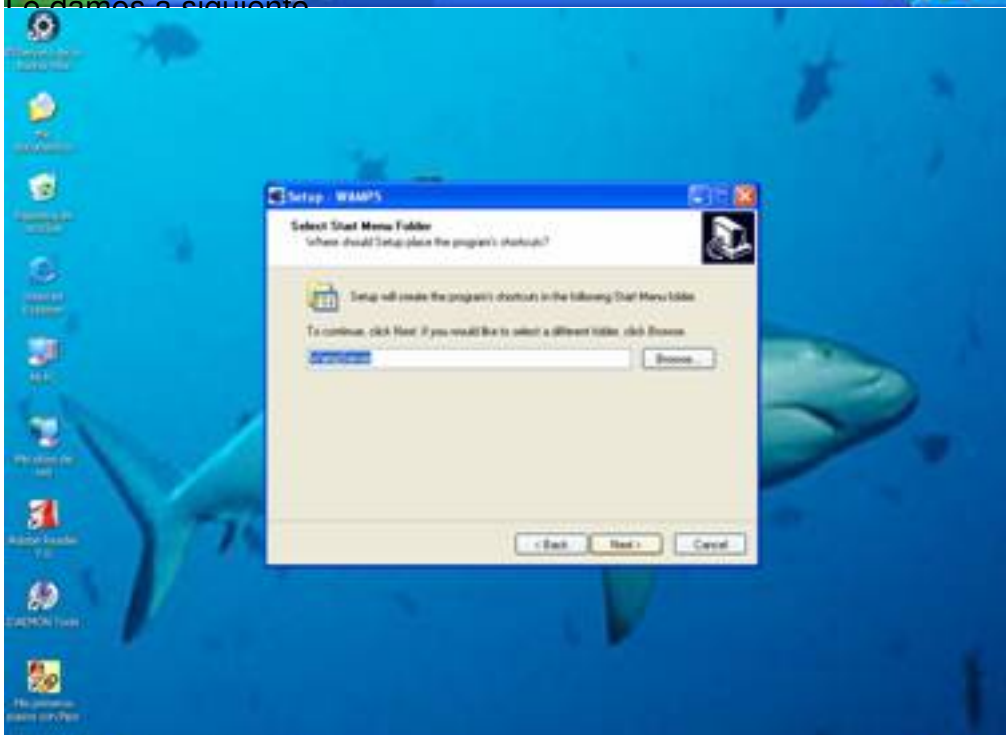

En la siguiente ventana, podemos auto-start, para que el servidor se nos active solo.

# MOODLE (1)

Escrito por Antonio José Moreno  
Venres, 26 Outubro 2007 10:09

---

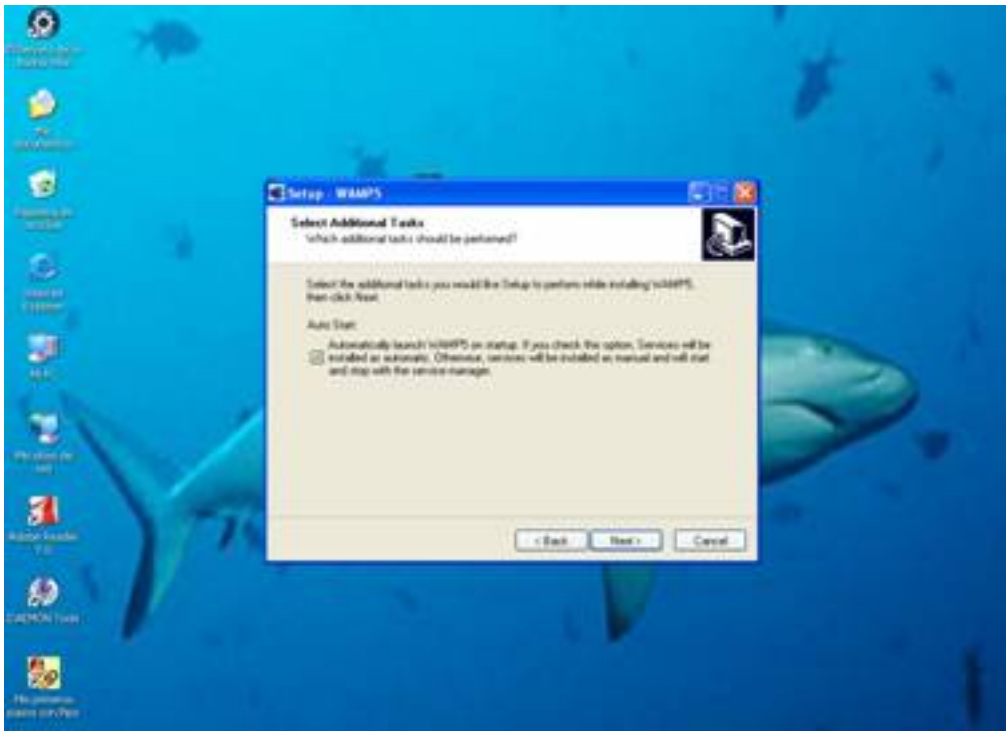

Le damos a instalar

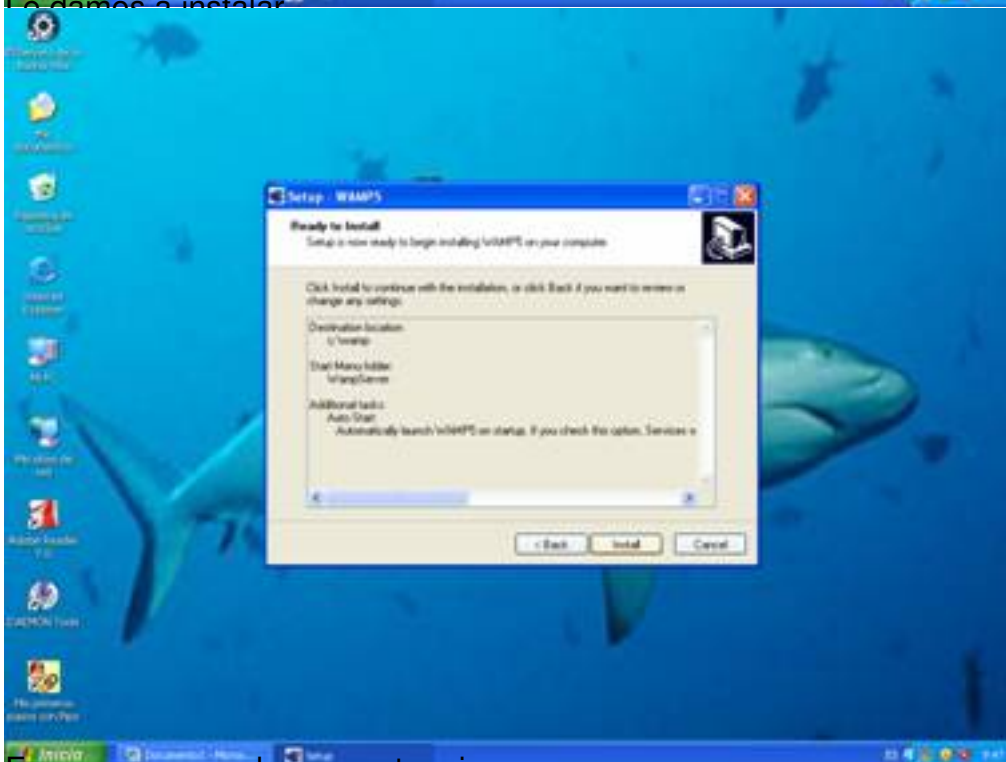

Esperamos que el proceso termine

## MOODLE (1)

Escrito por Antonio José Moreno  
Venres, 26 Outubro 2007 10:09

---

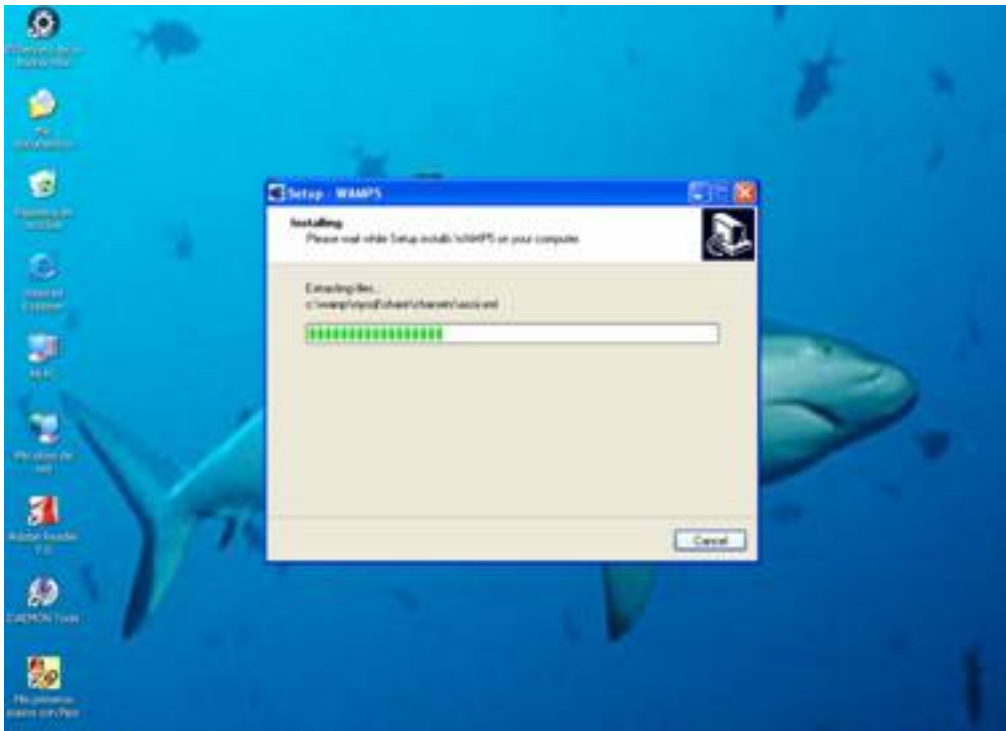

Me quedará la ruta donde se instalará, nosotras la dejamos por defecto.

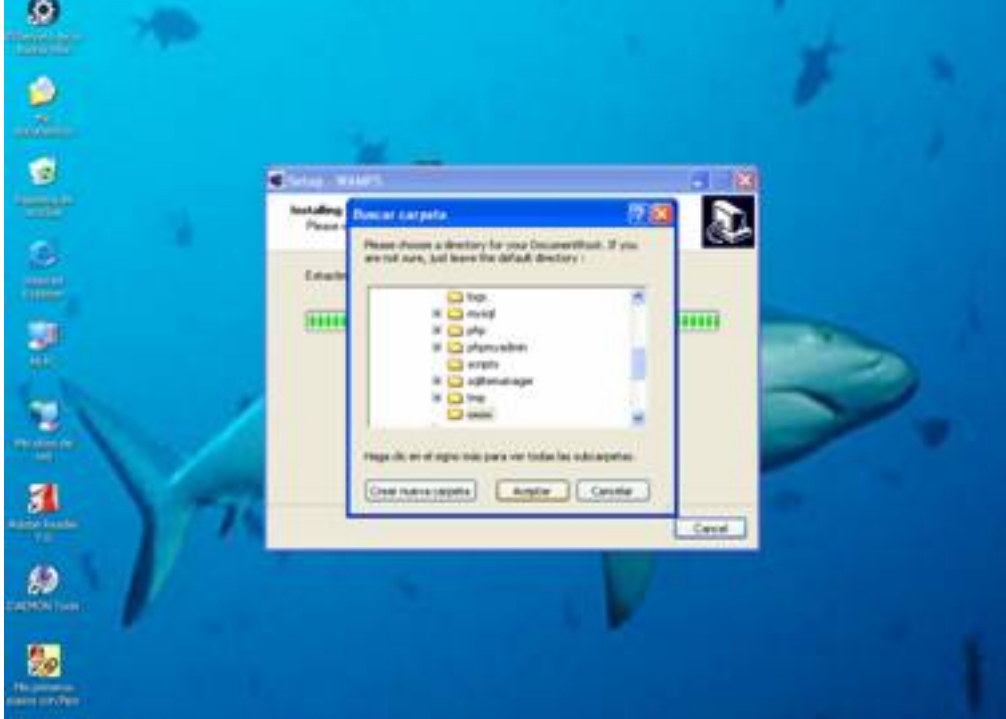

Dejamos el nombre que viene por defecto, `localhost`, y le damos a siguiente:



## MOODLE (1)

Escrito por Antonio José Moreno  
Venres, 26 Outubro 2007 10:09

---

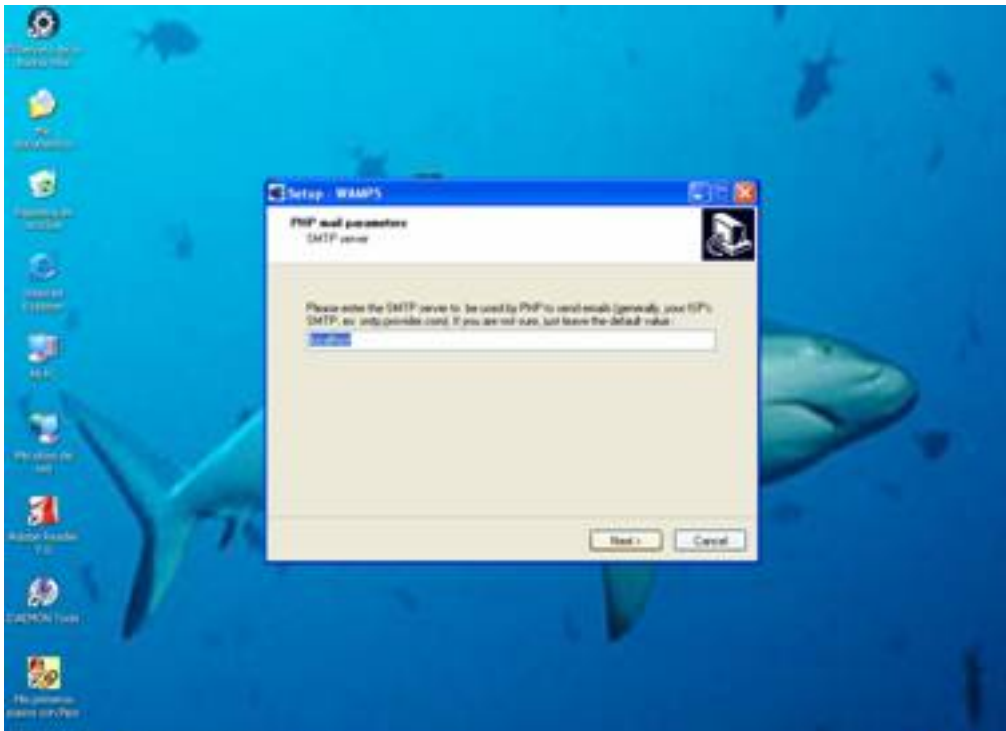

Seguimos dando a siguiente y dejando por defecto las opciones que nos salen:

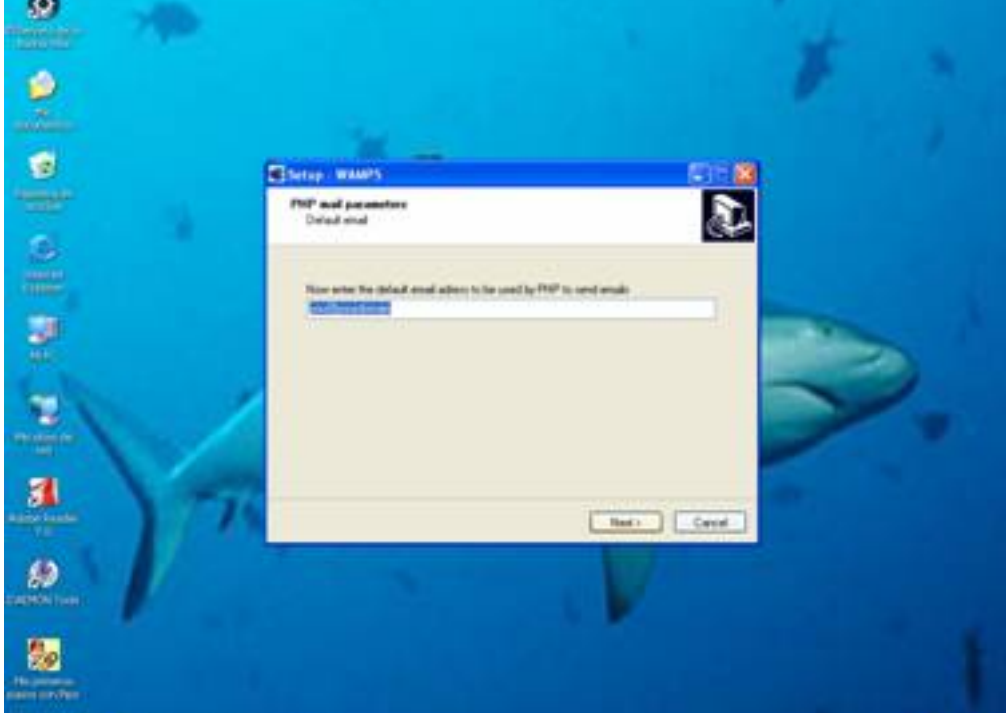

Utilizamos el ejecutor Explorer, como navegador para hacer visible nuestro servidor wamp, y le

# MOODLE (1)

Escrito por Antonio José Moreno  
Venres, 26 Outubro 2007 10:09



Al instalar el programa de Moodle en el ordenador, el instalador le pide que elija una de las ventanas, en



Al haber instalado el programa, el instalador le ofrece la opción de lanzar el programa, pero si se le da clic en



## MOODLE (1)

Escrito por Antonio José Moreno  
Venres, 26 Outubro 2007 10:09



Al final de la instalación de WAMP 1.6.6, se muestra una pantalla de configuración de la plataforma Moodle. En esta pantalla, se debe seleccionar la opción "Crear nueva base de datos" para proceder a la creación de la base de datos de Moodle.



En donde nos pone "crear nueva base de datos", ponemos moodle y le damos a crear

# MOODLE (1)

Escrito por Antonio José Moreno  
Venres, 26 Outubro 2007 10:09

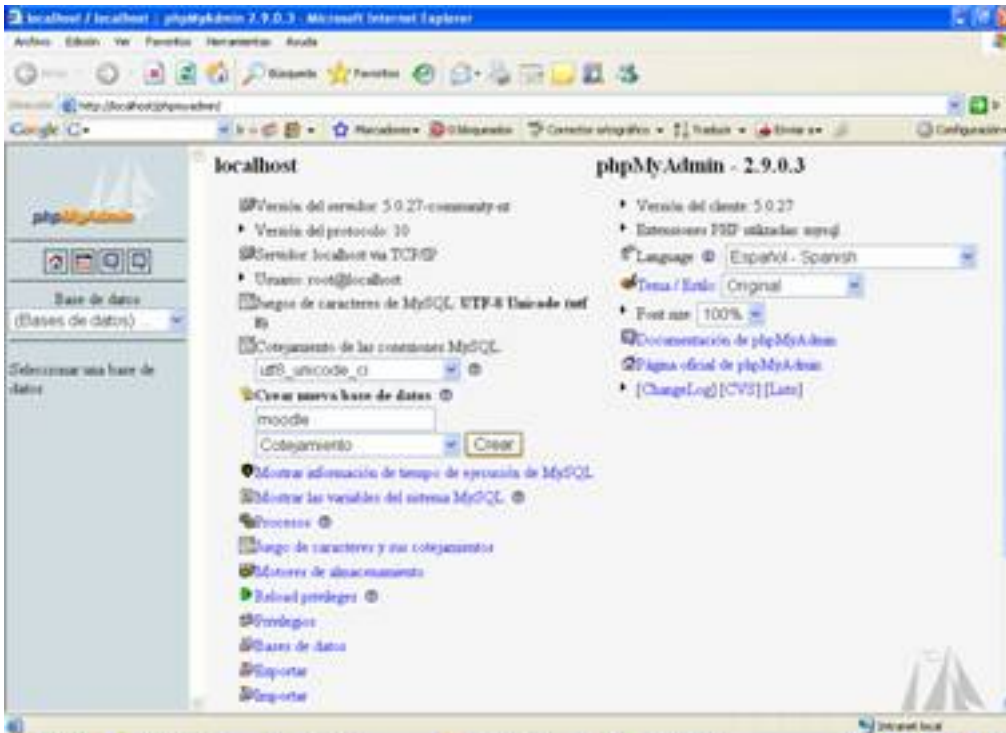

Verificar la creación de la base de datos moodle en el servidor de destino. En el campo de destino se debe seleccionar la sección de bases de datos lo

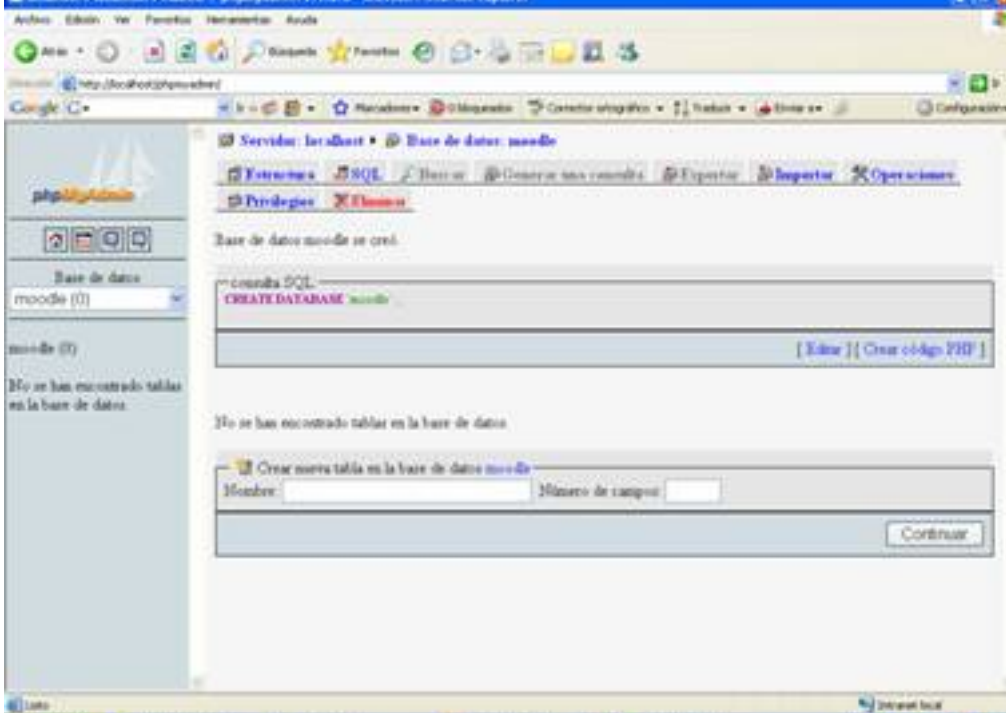

que se creó la base de datos moodle en el servidor de destino. En el campo de destino se debe seleccionar la sección de bases de datos lo

# MOODLE (1)

Escrito por Antonio José Moreno  
Venres, 26 Outubro 2007 10:09

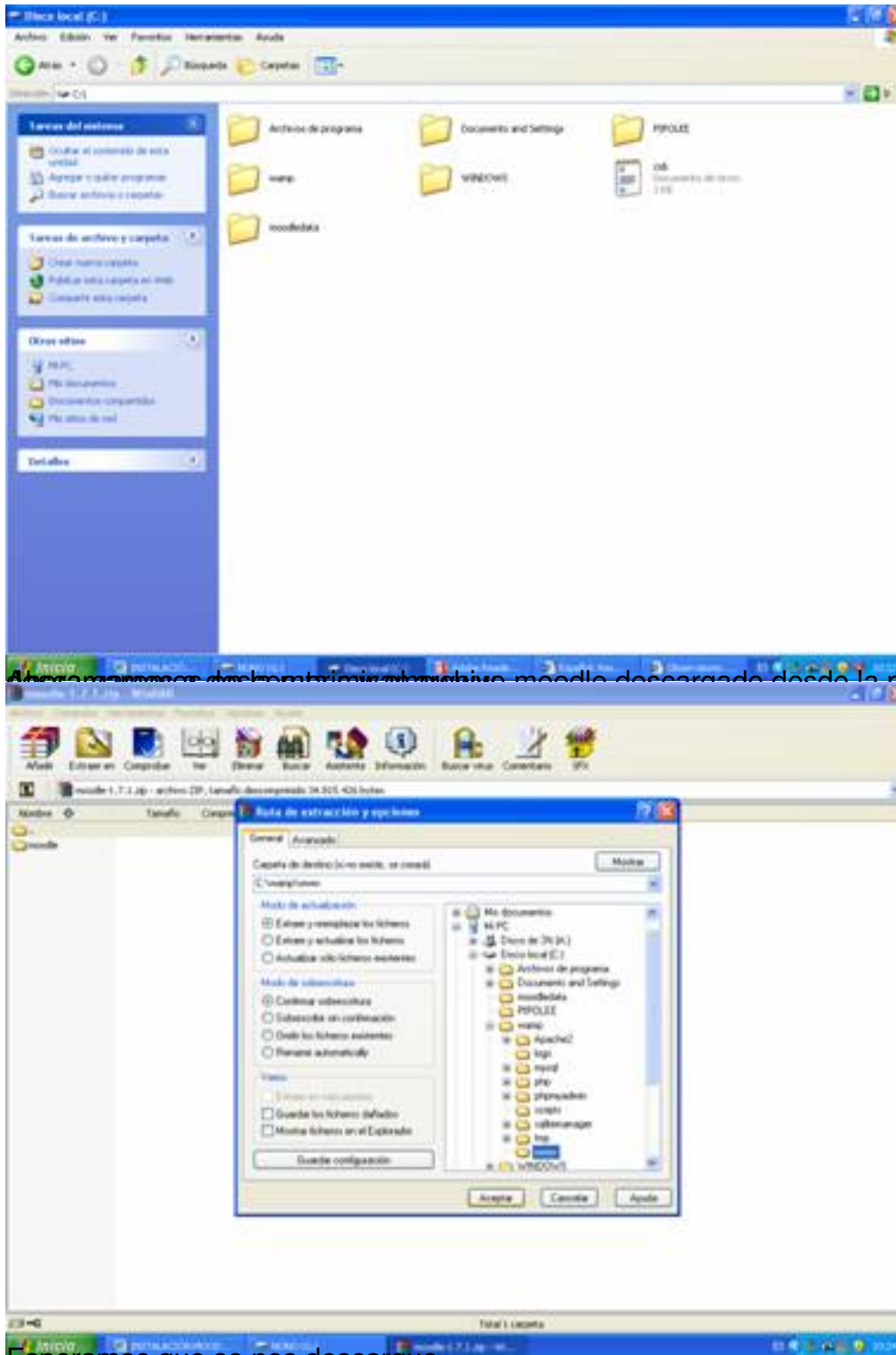

Algunos ejemplos de cómo instalar el software moodle descargado desde la página oficial, y los

Esperamos que se nos descargue

# MOODLE (1)

Escrito por Antonio José Moreno  
Venres, 26 Outubro 2007 10:09



Verificar los datos de configuración de moodle en moodle/config.php (NOTA Para la hora de

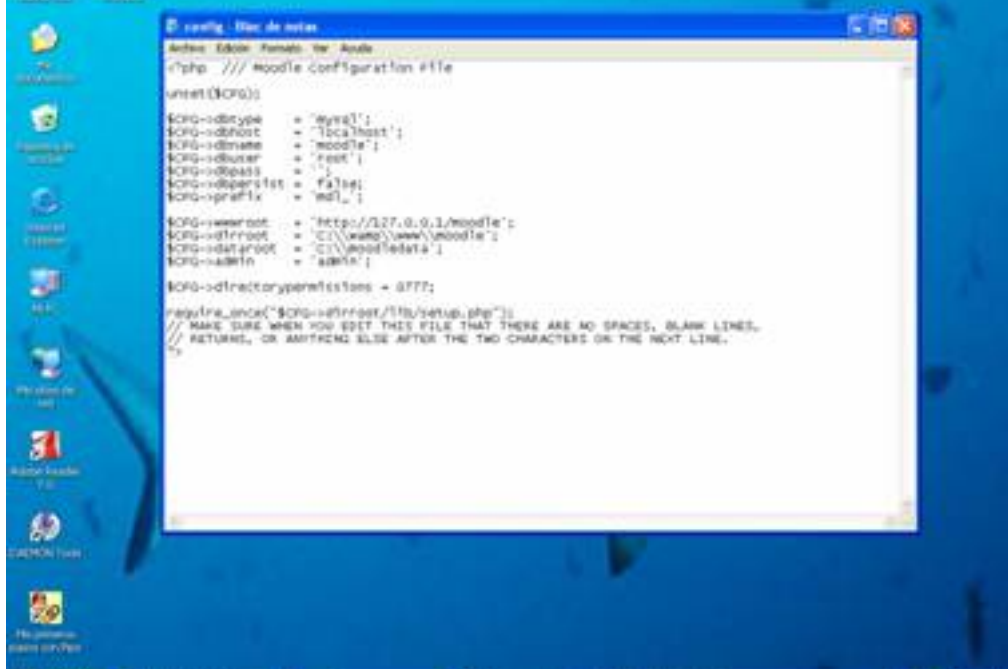

config.php de moodle en moodle/config.php (NOTA Para la hora de

# MOODLE (1)

Escrito por Antonio José Moreno  
Venres, 26 Outubro 2007 10:09

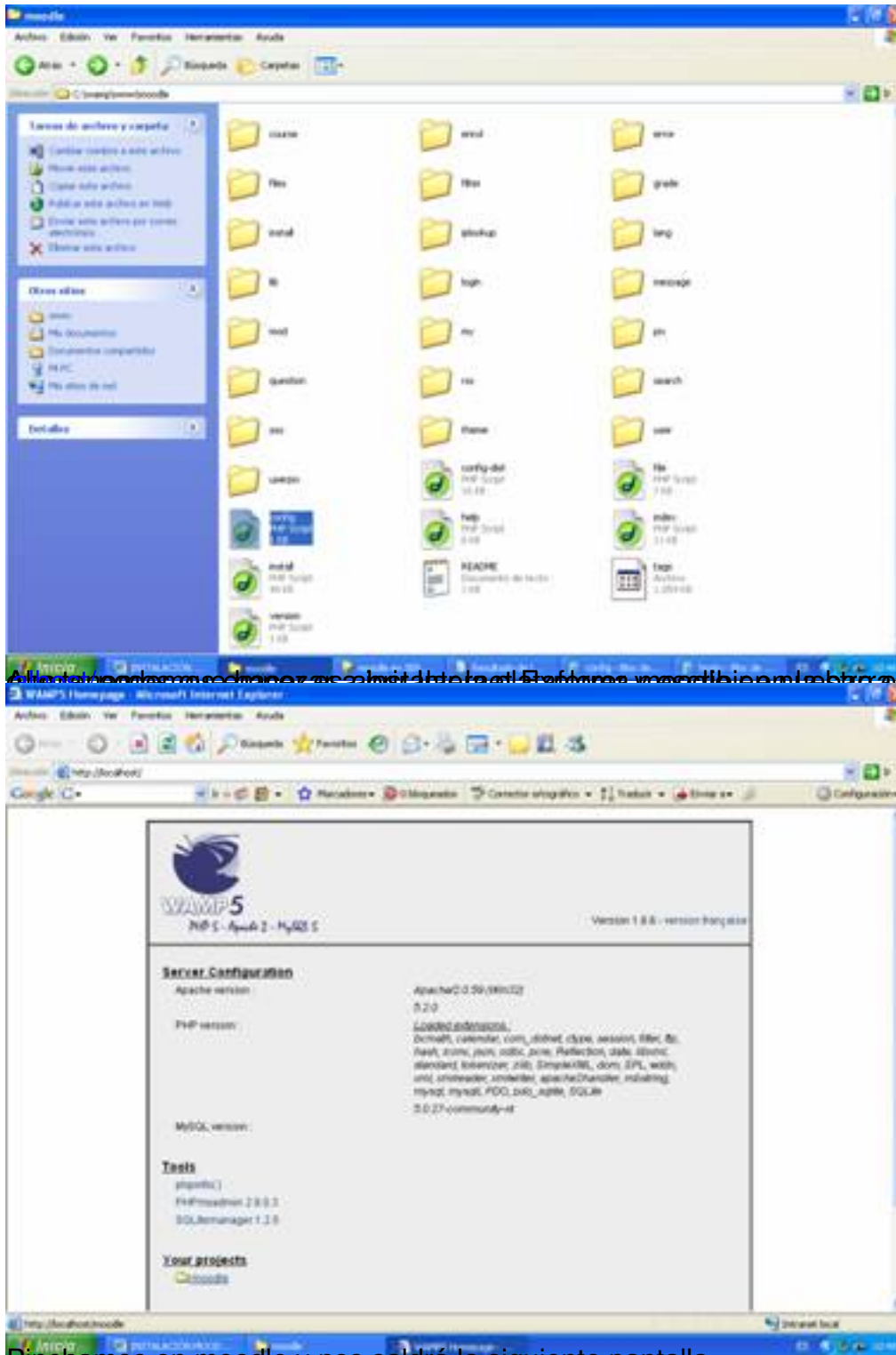

Al hacer clic en el enlace se abrirá el navegador con el sitio web de Moodle en el navegador de direcciones <http://localhost/>

Pinchamos en moodle y nos saldrá la siguiente pantalla.



# MOODLE (1)

Escrito por Antonio José Moreno  
Venres, 26 Outubro 2007 10:09



Le damos a yes y empezamos con la instalación del paquete moodle en nuestro ordenador.

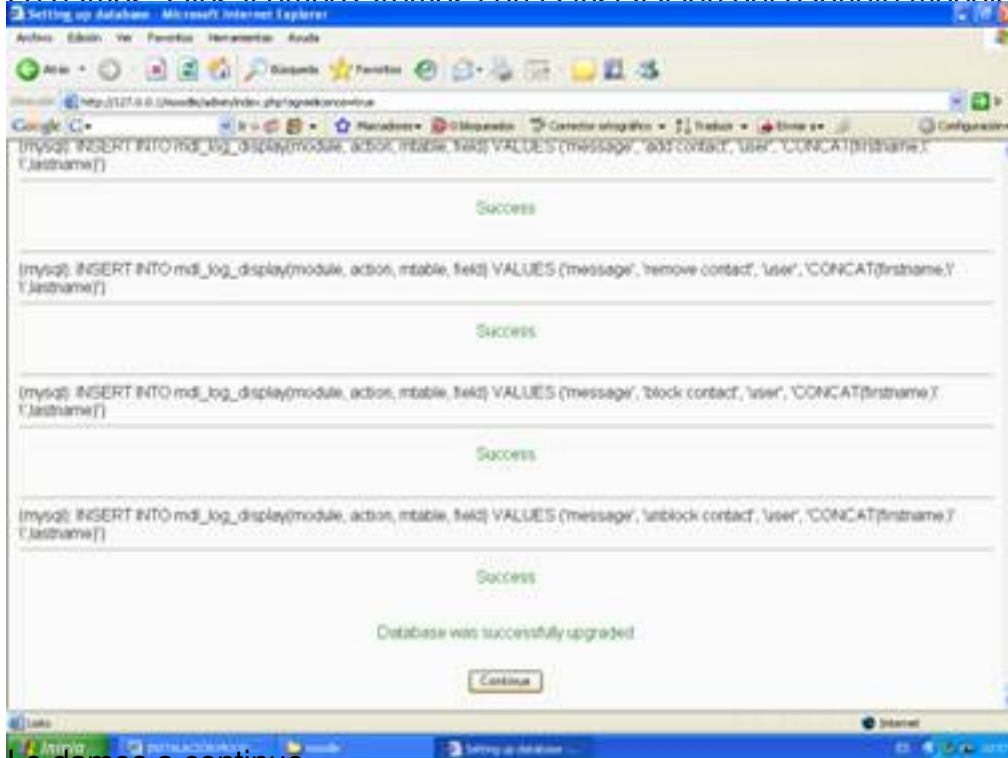

Le damos a continue



# MOODLE (1)

Escrito por Antonio José Moreno  
Venres, 26 Outubro 2007 10:09



Levamos a dar a contin...

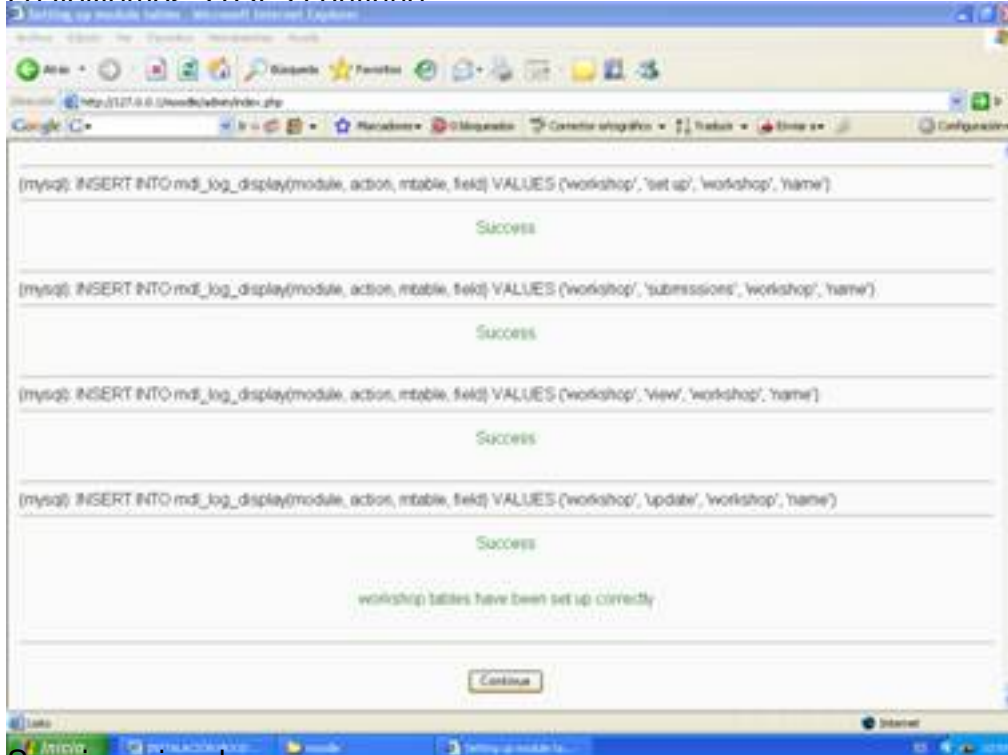

Seguimos igual

# MOODLE (1)

Escrito por Antonio José Moreno  
Venres, 26 Outubro 2007 10:09

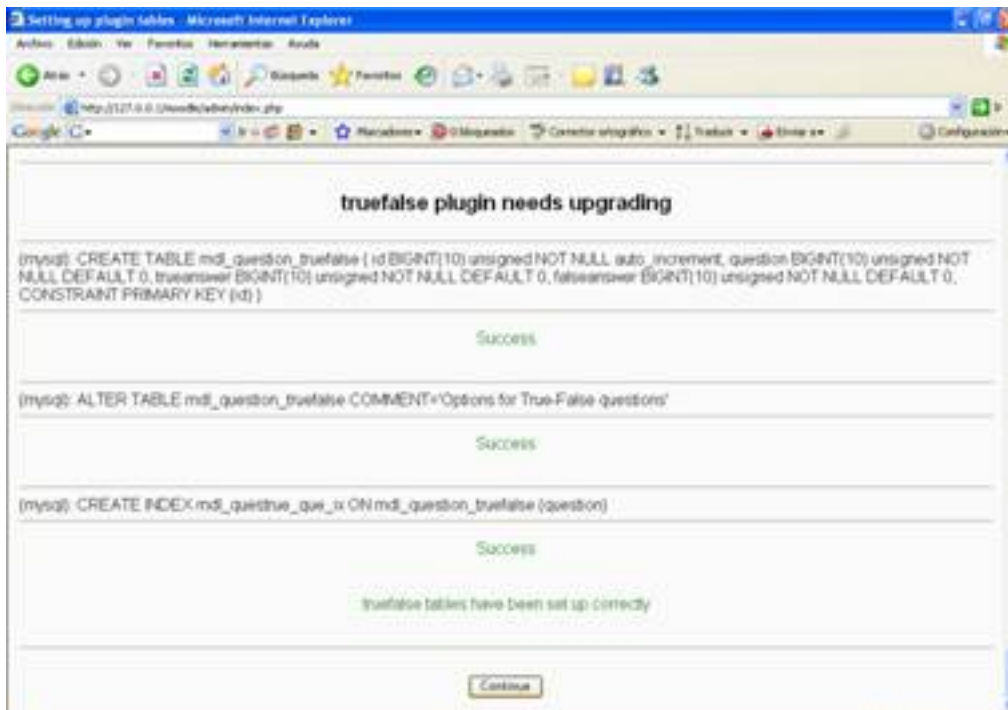

Otro vez lo damos a continue



Lo mismo

# MOODLE (1)

Escrito por Antonio José Moreno  
Venres, 26 Outubro 2007 10:09

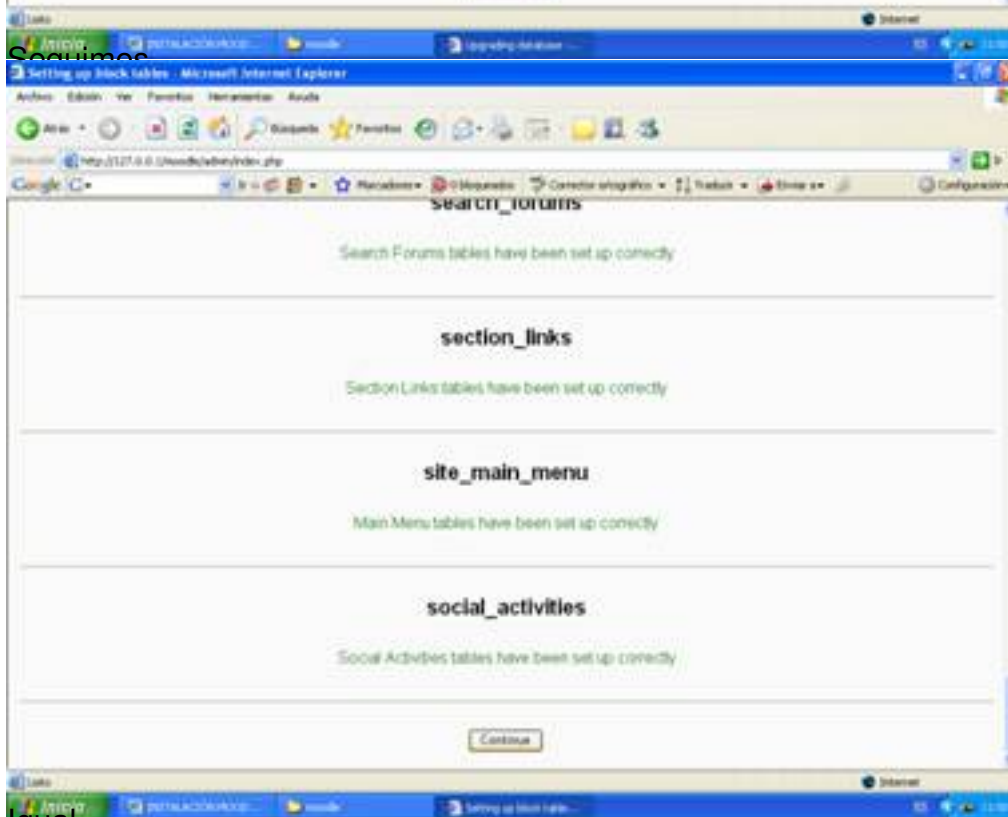
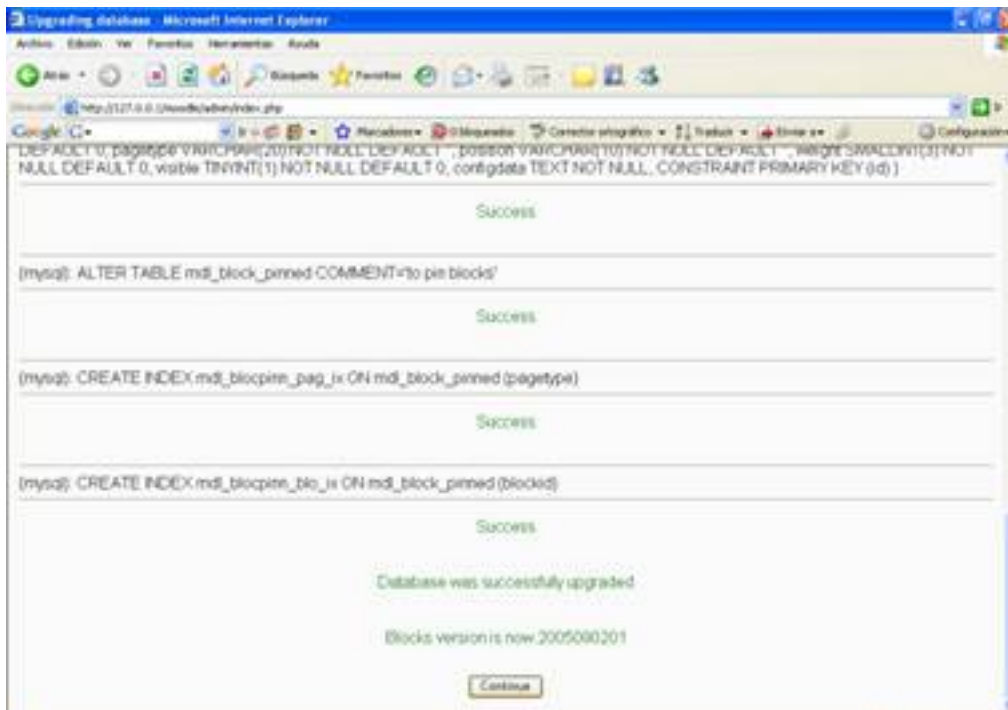

Igual

# MOODLE (1)

Escrito por Antonio José Moreno  
Venres, 26 Outubro 2007 10:09

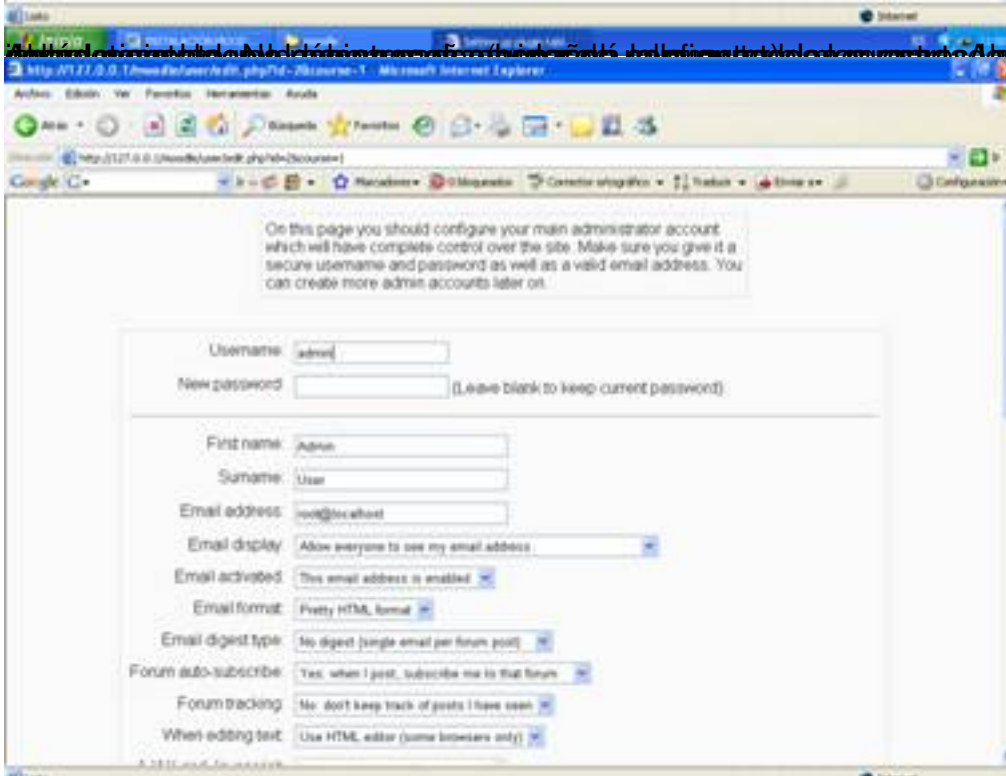
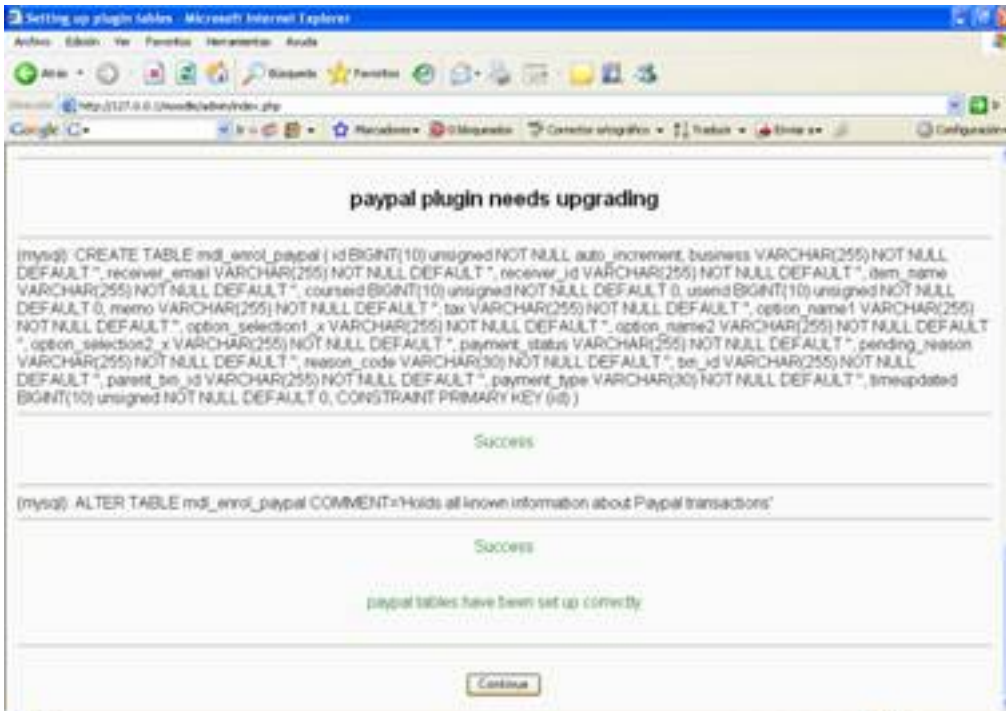

Cuando ya hayamos rellenado todo, se damos a "update profile" y seguimos

# MOODLE (1)

Escrito por Antonio José Moreno  
Venres, 26 Outubro 2007 10:09

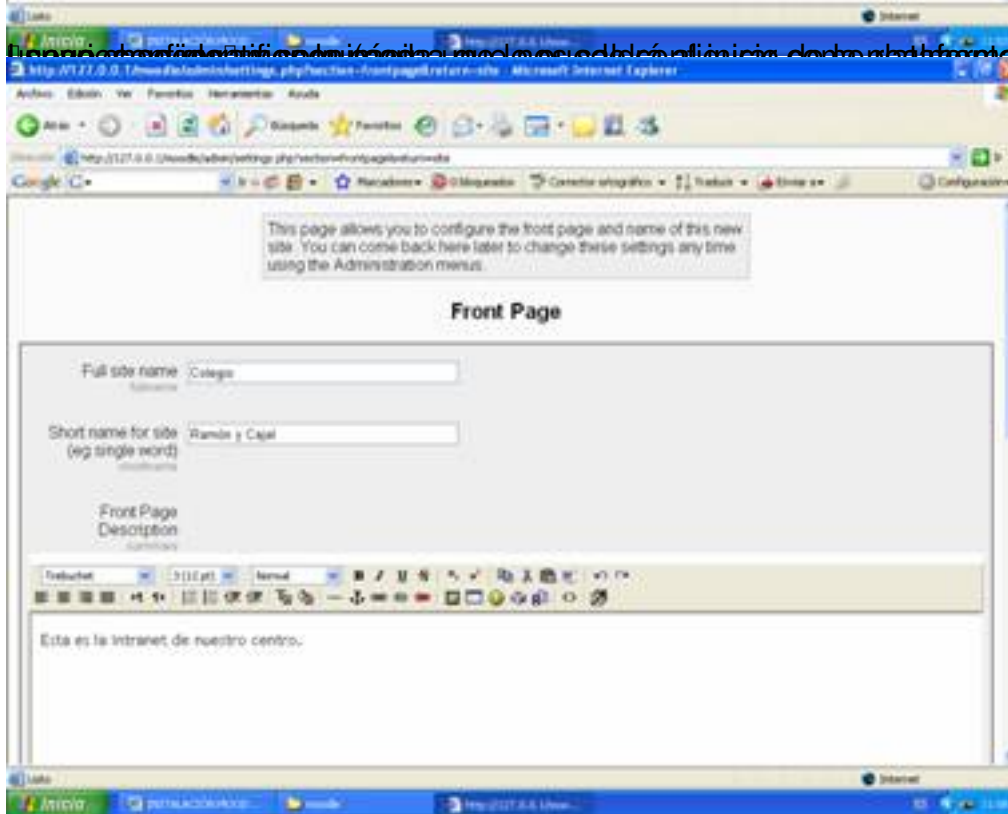

desede beato dssa



# MOODLE (1)

Escrito por Antonio José Moreno  
Venres, 26 Outubro 2007 10:09



Via home instalado el programa moodle en nuestro ordenador



hacer estas configuraciónes de la aplicación para que funcione correctamente en el idioma que



# MOODLE (1)

Escrito por Antonio José Moreno  
Venres, 26 Outubro 2007 10:09

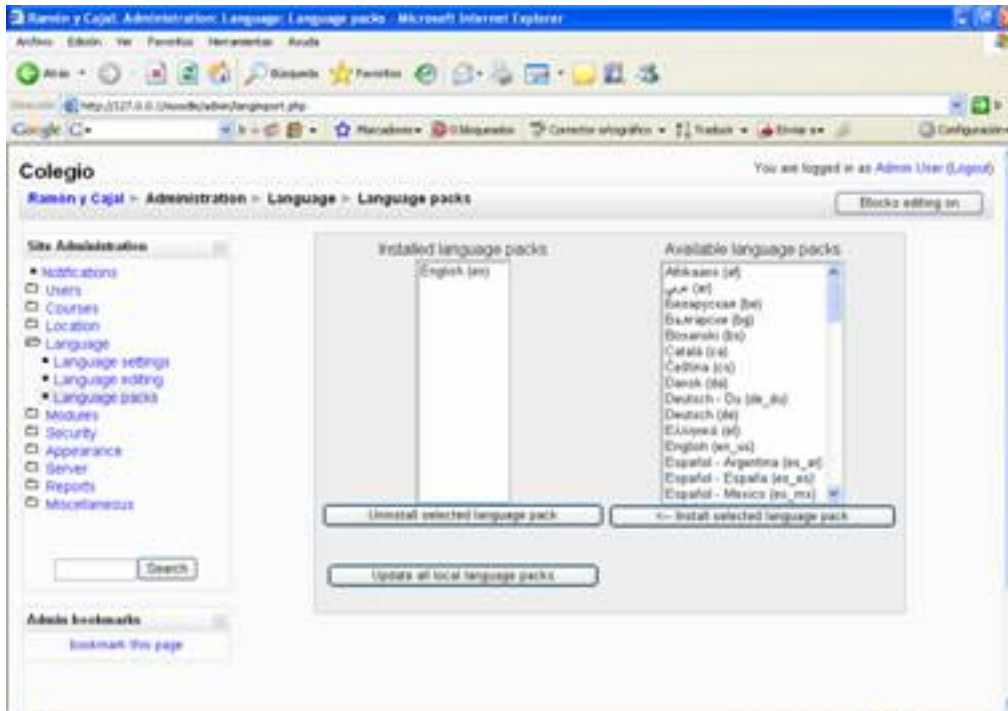

El primer idioma es español internacional que es el que mejor tiene traducido las cadenas

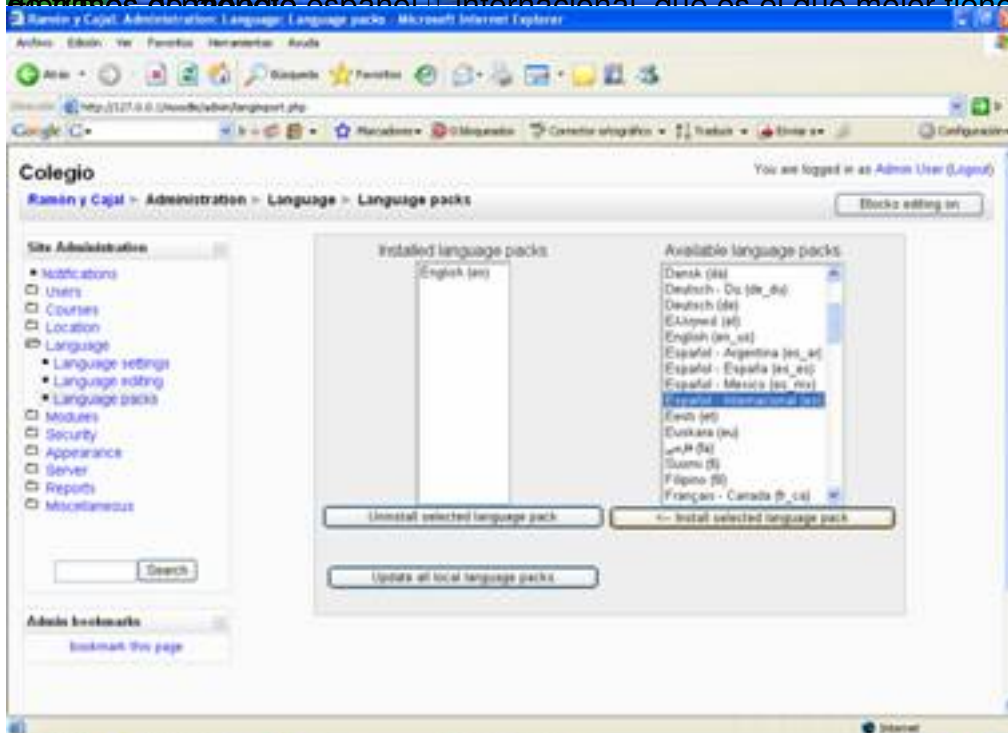

Una vez que le hemos dado a install selected lenguaje pack, nos saldrá la siguiente pantalla

# MOODLE (1)

Escrito por Antonio José Moreno  
Venres, 26 Outubro 2007 10:09

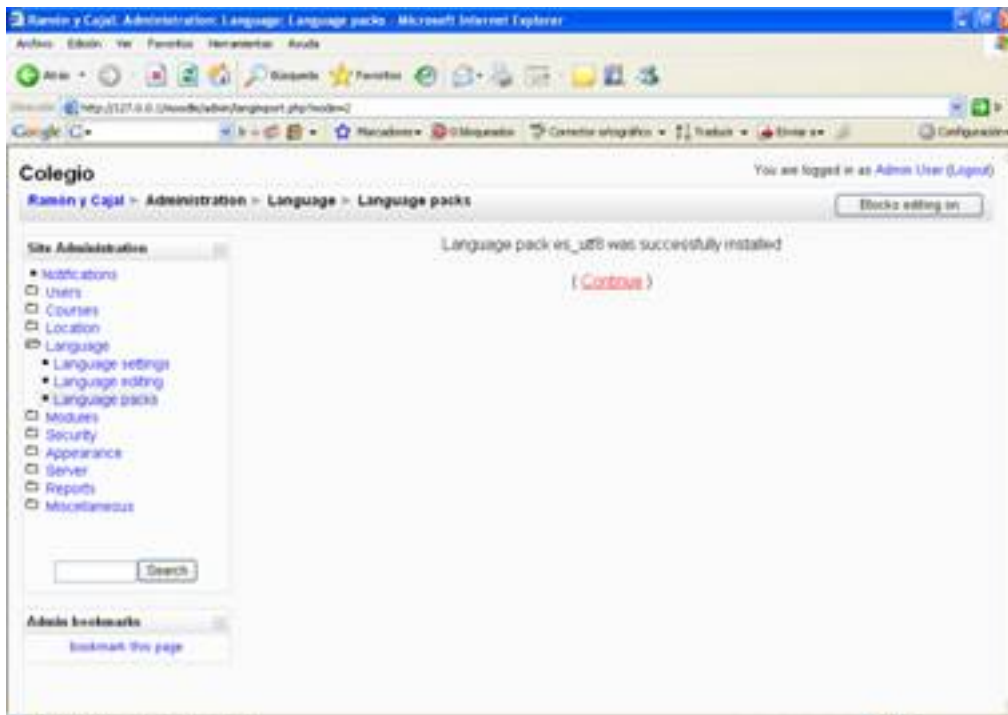

Le damos a continue y aparece lo siguiente:

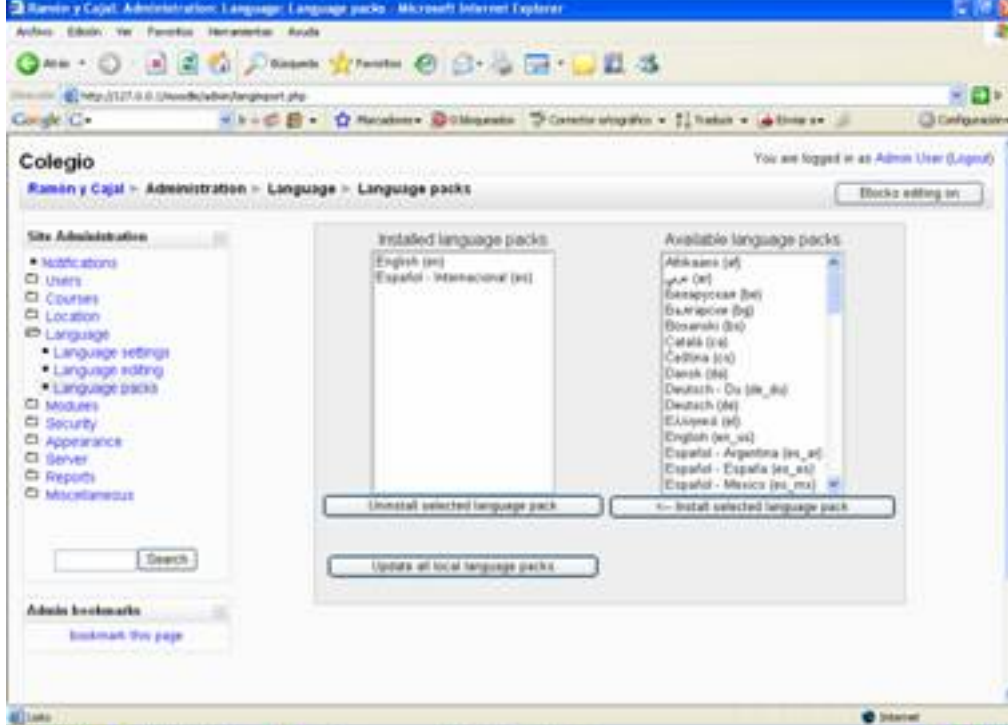

Dentro de lenguaje editing, seleccionamos la segunda opción, y nos saldrá ya en español.

# MOODLE (1)

Escrito por Antonio José Moreno  
Venres, 26 Outubro 2007 10:09

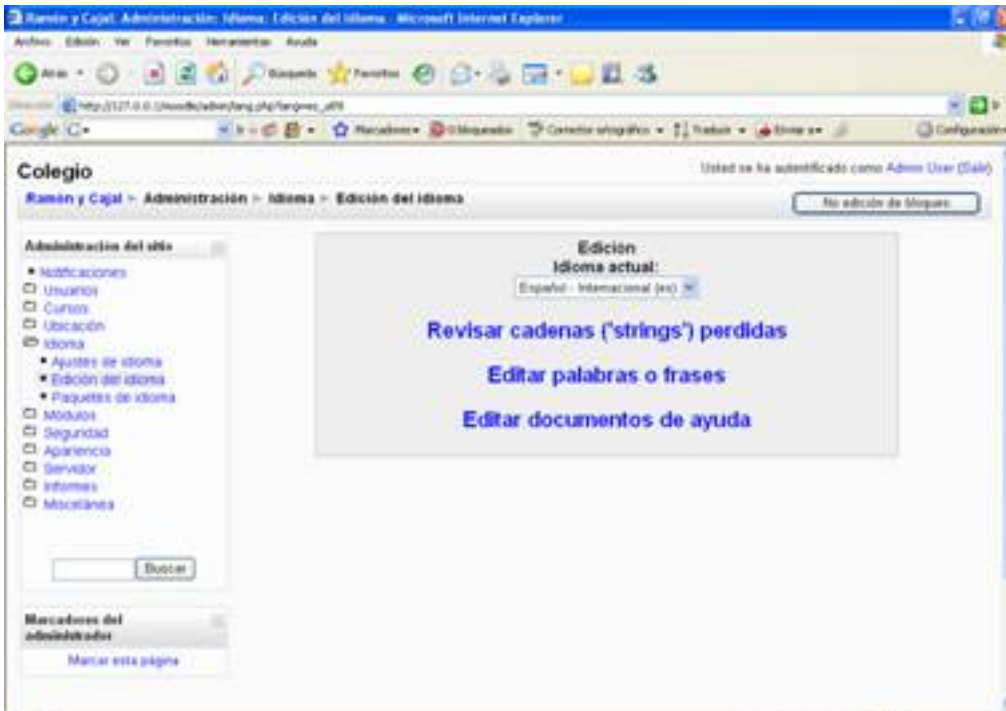

Una vez en este menú de idioma, el idioma guardado en el idioma actual es, y el

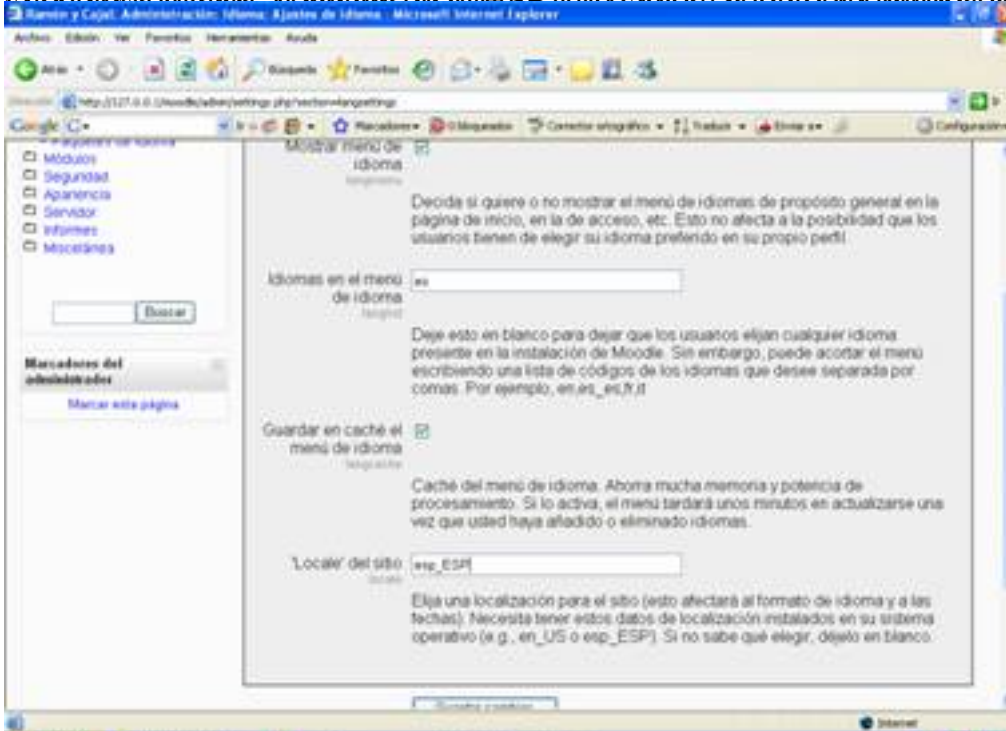

configuración de idioma, pero los datos de idioma no se completan en el idioma español. (Nota la