There are no translations available.

El programa que vamos a presentar y a analizar está relacionado con los libros electrónicos y con la transformación de cualquier formato de texto a otros más adecuados para la lectura en este tipo de hardware.

1.- Introducción.

El mundo de las nuevas tecnologías se abre paso, cada vez con más fuerza, en nuestra sociedad y en el mundo de la enseñanza. Los ordenadores era la principal herramienta informática que utilizábamos dentro del sistema educativo, junto al vídeo y a los radio cassete, pero en estos últimos años hemos introducido nuevas herramientas, tan válidas o más que las que manejábamos anteriormente, tales como los tablet-PC, las pizarras digitales, i-pad,… y los libros electrónicos. Éstos últimos están empezando a introducirse, a pasos agigantados, dentro de nuestra sociedad y de nuestro sistema educativo.

El programa que vamos a presentar y a analizar está relacionado con los libros electrónicos y con la transformación de cualquier formato de texto a otros más adecuados para la lectura en este tipo de hardware.

2.- Programa Grammata Conversor.

2.1.- Descripción.

El programa Grammata Conversor, es un programa gratuito que te permite transformar archivos con determinados formatos (pdf, rft, txt, html…) a formatos relacionados con los libros electrónicos, en este caso sólo los puede transformar a:

- **Pdf**: También conocido como Adobe Portable Document. Entre sus ventajas se puede citar su portabilidad y su estandarización ISO. Es el formato más utilizado debido a su fácil uso en el enorme parque instalado de PCs, ordenadores portátiles y netbooks. Entre sus desventajas se puede citar que no es repaginable como por ejemplo, Mobipocket o el estándar (wikipedia, s.f.)
- **EPUB**. Es un formato libre desarrollado por el IDPF (International Digital Publishing Forum). Se trata de un XML basado en tres estándares de código abierto (open source), como son Open Publication Structure (OPS), Open Packaging Format (OPF) y Open Container Format (OCF). Hablar de un formato XML de código abierto significa que cumple unos estándares, que no está sujeto a disposiciones arbitrarias de ninguna empresa, y, por ello se esperaría que no tuviera ningún problema de perdurar. De este modo, los libros adquiridos en este formato pueden funcionar indistintamente en diferentes lectores, a diferencia de los libros bloqueados con DRM como por ejemplo los que ofrece Amazon en formato Kindle. Es una actualización del antiguo formato llamado Open eBook. (wikipedia, s.f.)

- **Mobi**: Mobipocket es el formato nativo del eReader Kindle, lo cual no es de extrañar si tenemos en cuenta que Amazon compró la empresa Mobipocket antes de lanzar el Kindle. De los eBooks desprotegidos no hay diferencia entre los mobipockets que son para el Kindle y los que no, y por eso la publicidad del Kindle señala que soporta mobipockets desprotegidos. De los libros protegidos, sin embargo, hay un flag que está activado para los que son para el Kindle, y desactivado para el resto. (wikipedia, s.f.)

- **fb2**. FictionBook es un formato XML para el almacenamiento de libros donde cada elemento del libro es descrito por etiquetas. El objetivo principal para el almacenamiento de libros en el formato FictionBook es su precisión de mantenimiento de la estructura del libro acompañado de la prestación de esfuerzo de conversión (incluyendo automático) de los archivos FictionBook a otros formatos populares: TXT, DOC, RTF, HTML, etc. Además de que, muchas aplicaciones de lectura y lectores electrónicos, como el Papyre, permiten leer el formato FictionBook sin convertir. (wikipedia, s.f.).

2.2.- Descarga e instalación.

Para la descarga del programa debemos entrar en la página oficial de grammata conversor, cuya dirección es: http://grammata.es/

Una vez que estemos en la página indicada, debemos de pinchar en la pestaña "descargas".

Pincharemos en "software".

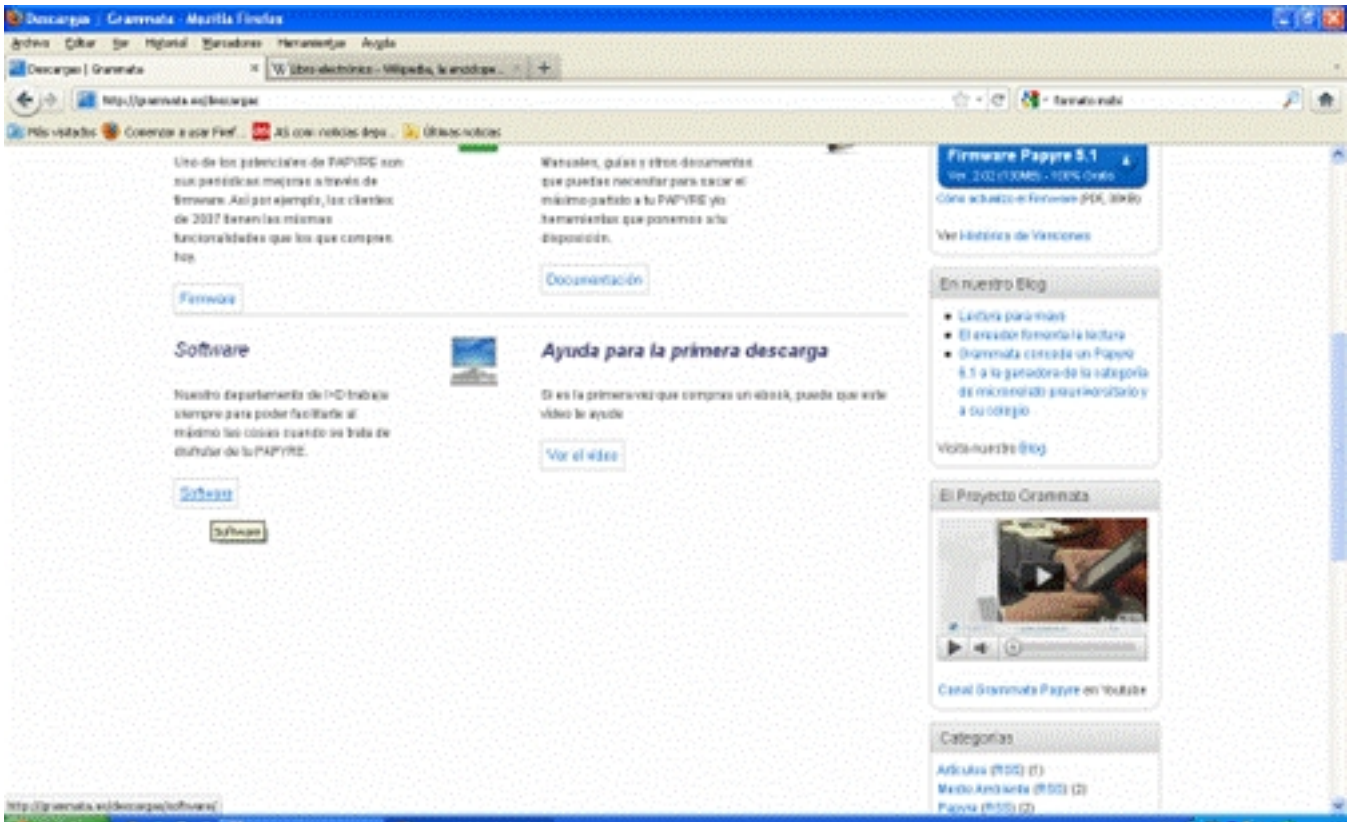

Descargamos el archivo en nuestro ordenador.

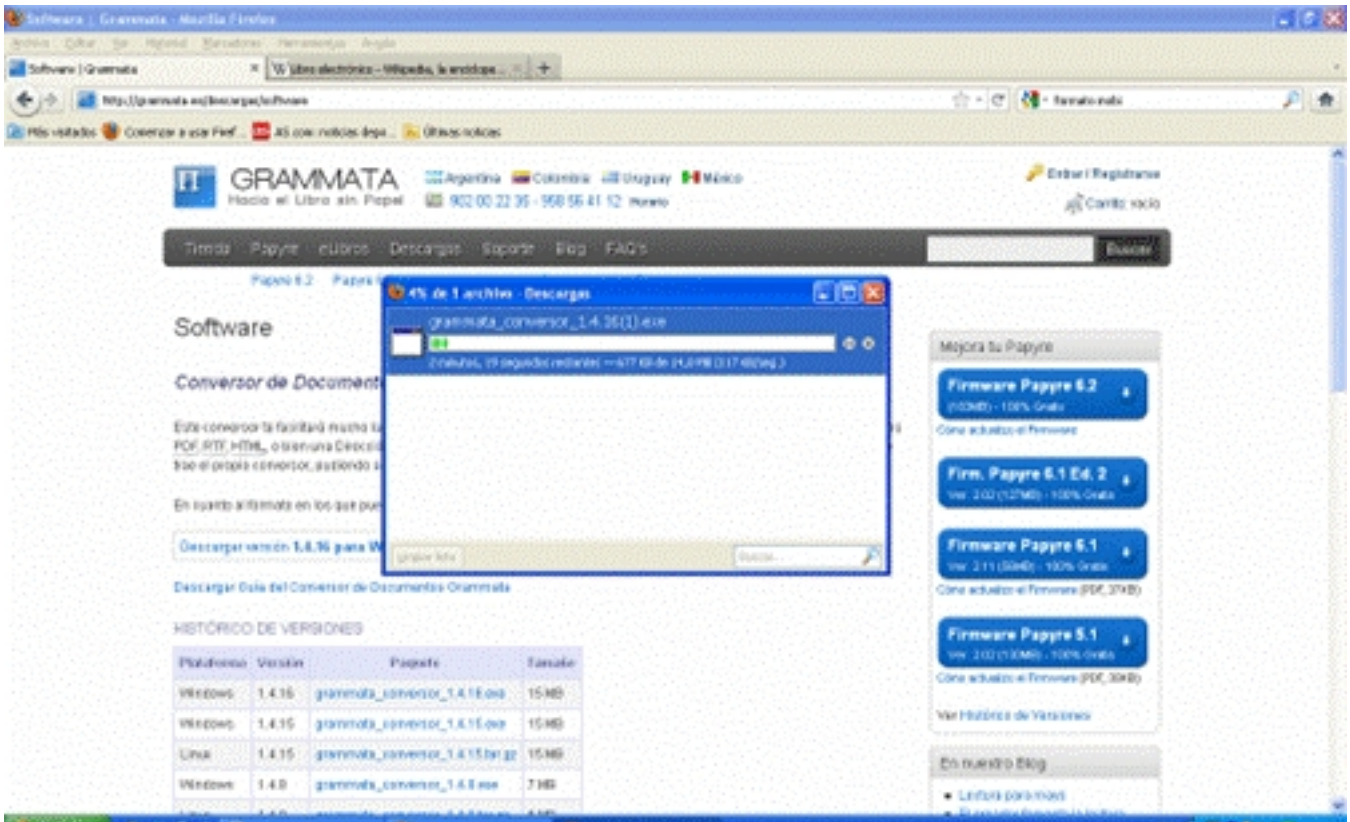

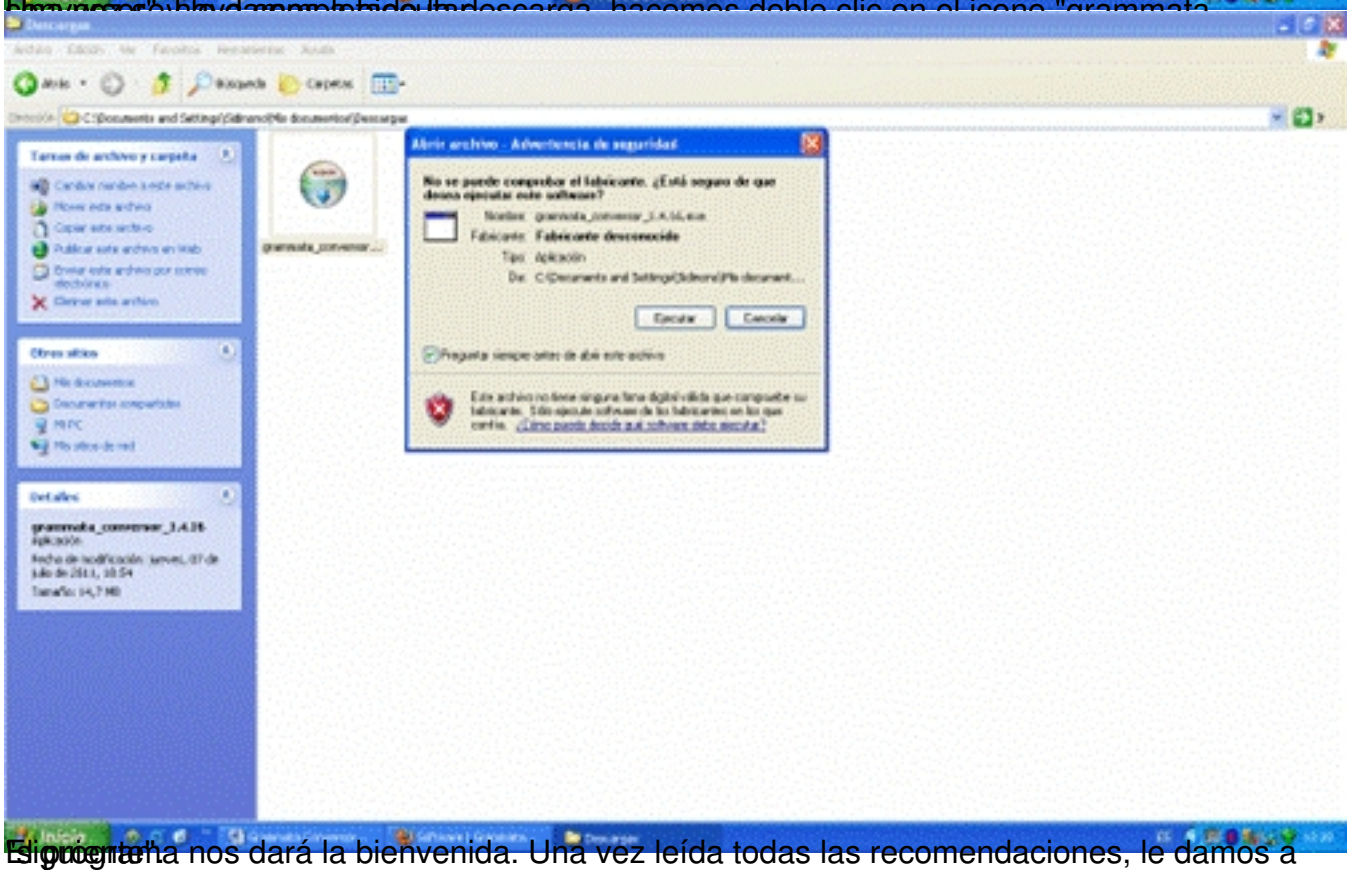

Elegir la
Siguiente
Esta pantalla nos dará la bienvenida. Una vez leída todas las recomendaciones, le damos a

El programa por defecto. Una vez determinado que vamos a instalarlo. Lo recomendado es dejar

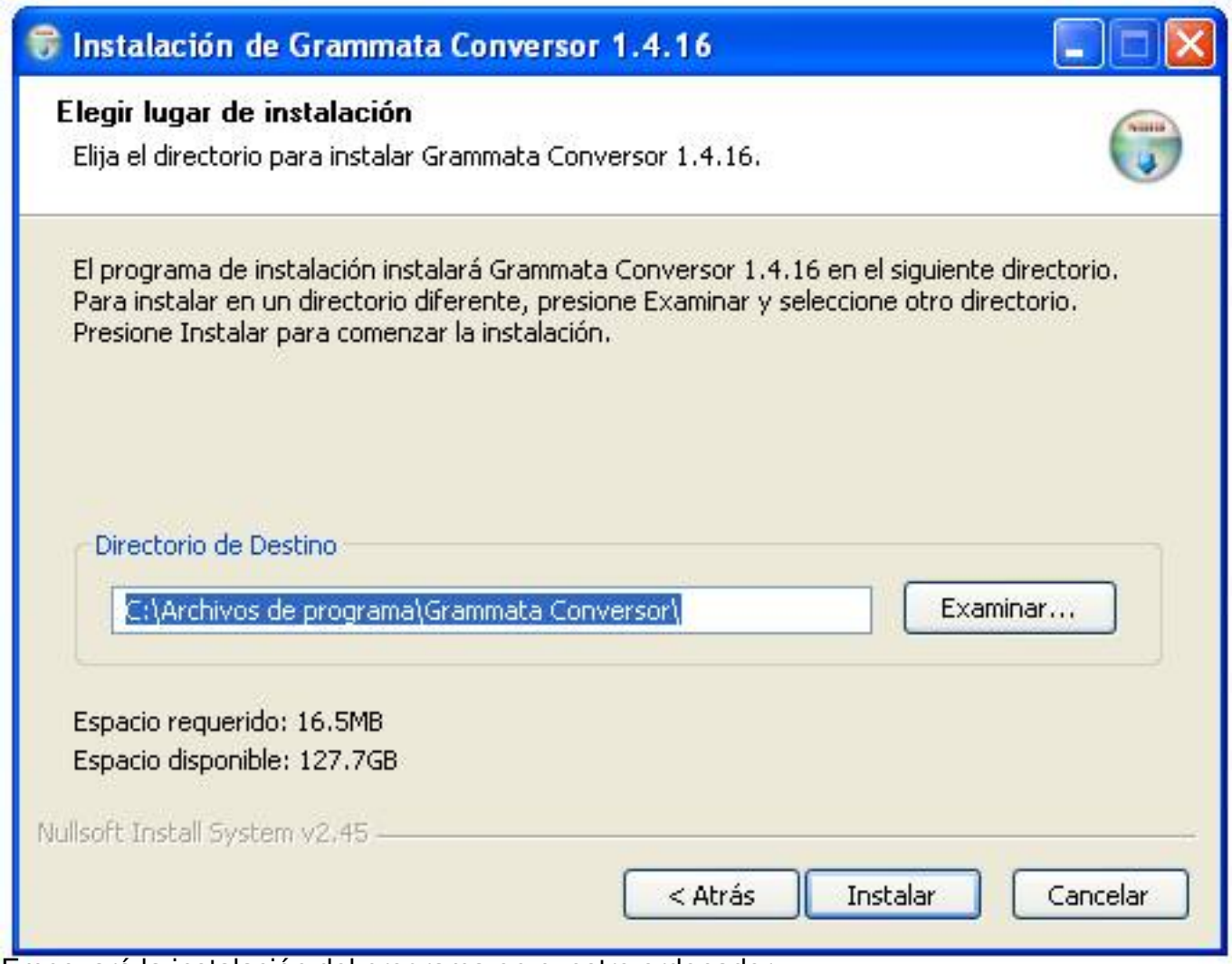

Empezará la instalación del programa en nuestro ordenador.

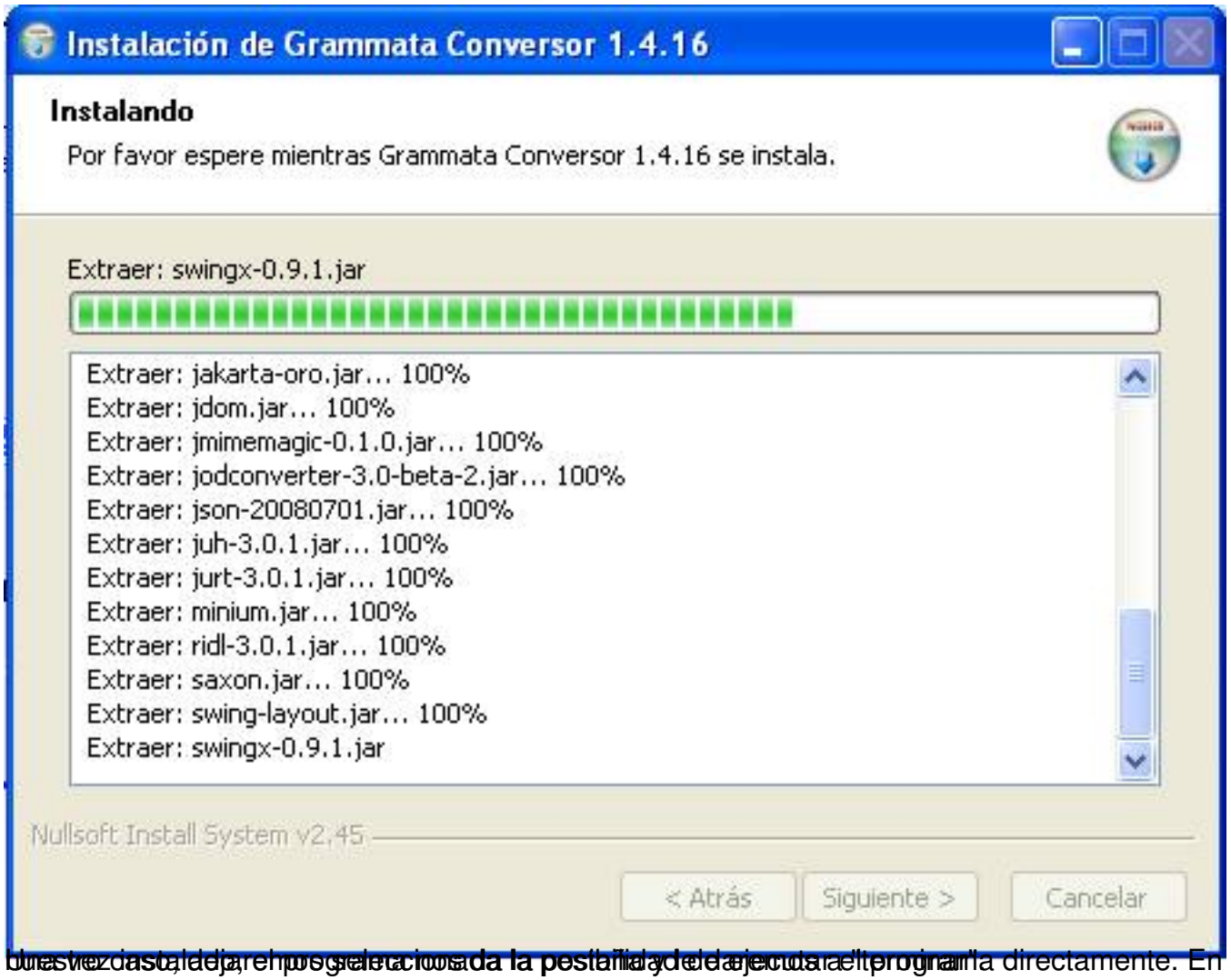

Una vez instalado, dejaremos seleccionada la pestaña de ejecutar el programa directamente. En

Finalizando con su instalación y dejándolo listo para su uso y manejo.

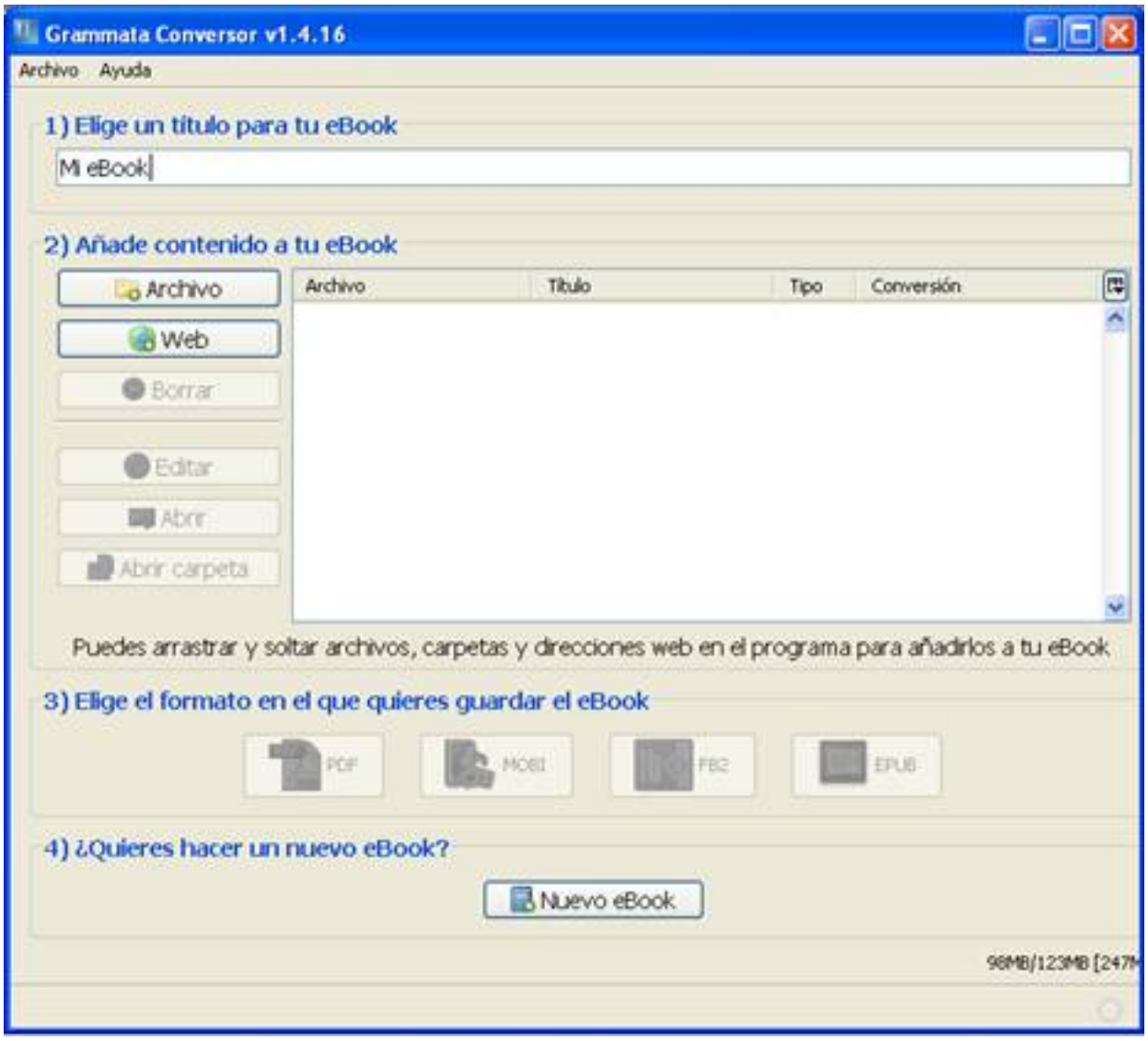

2.3.- Manejo y funcionamiento del programa Grammata Conversor.

Tal y como vemos en la imagen anterior, el programa se divide en dos partes:

Las pestañas de la barra superior

en las que encontramos solamente "archivo" y "ayuda".

- Archivo: La pestaña archivo solamente nos permite "salir" del propio programa.

el cual [illegible] programa, en

Los apartados del tema central

los cuales permiten trabajar con el documento que queramos crear. Los pasos a seguir son los siguientes:

- Elige un título para tu eBook. Este apartado nos sirve para ponerle nombre al libro electrónico que vamos a crear. Como ejemplo, nosotros vamos a llamarlo "publicación Grammata".

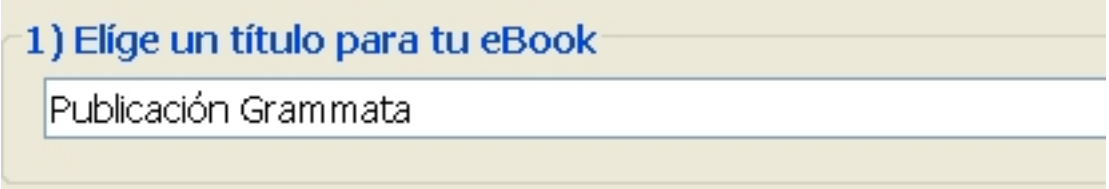

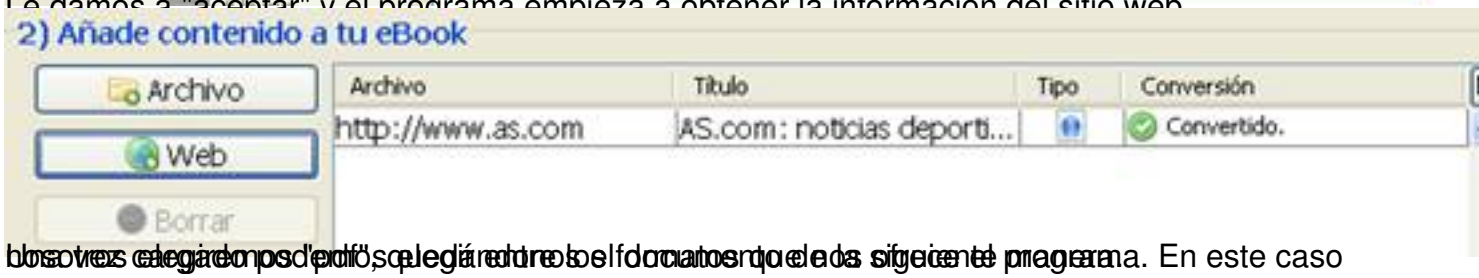

Una vez elegido pos'pdf", elegiremos el formato que nos ofrece el programa. En este caso

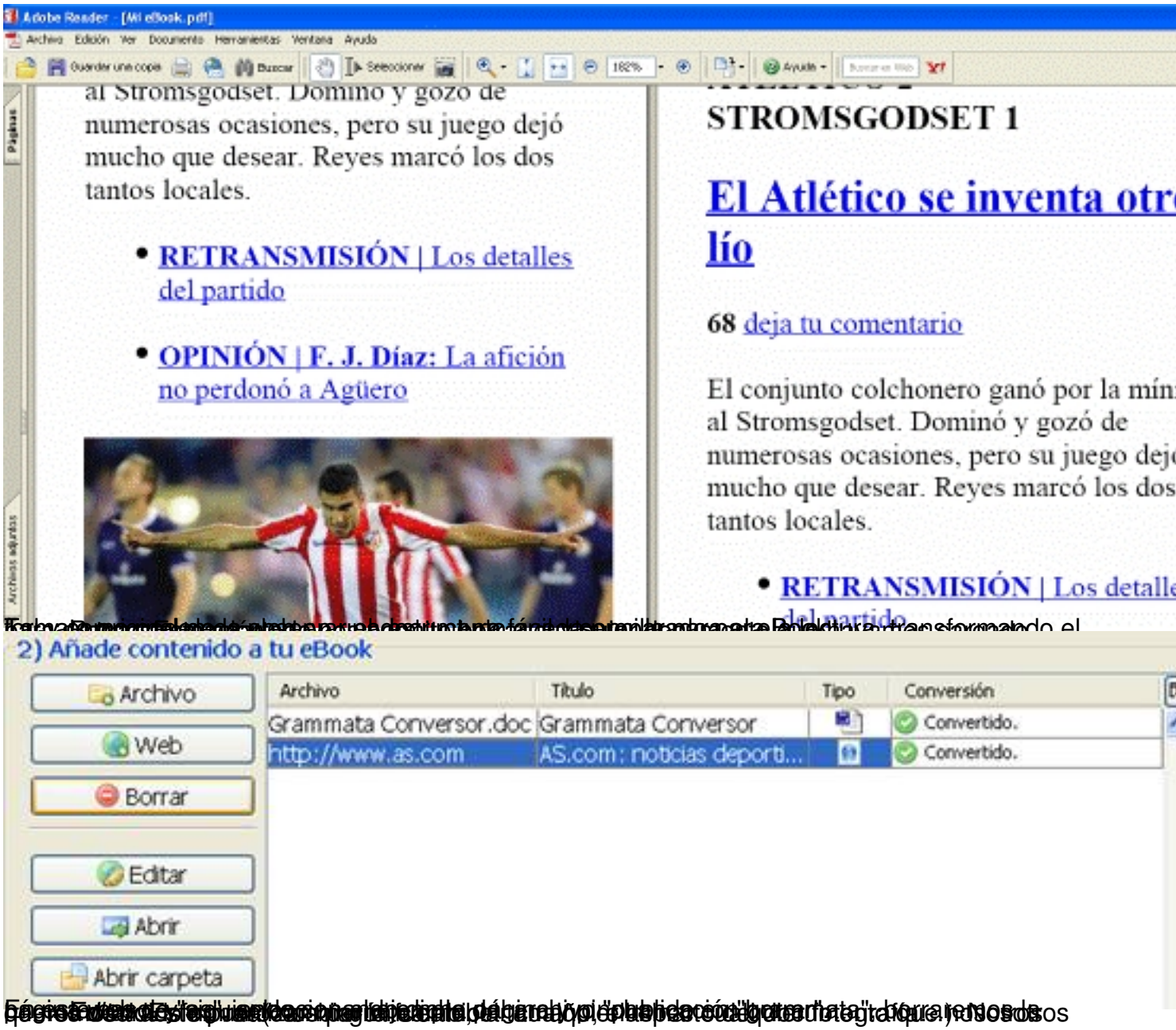
Adobe Reader - [Mi eBook.pdf]
Archivo Edición Ver Documento Herramientas Ventana Ayuda
al Stromsgodset. Domino y gozo de
numerosas ocasiones, pero su juego dejó
mucho que desear. Reyes marcó los dos
tantos locales.
RETRANSMISIÓN | Los detalles del partido
OPINIÓN | F. J. Díaz: La afición no perdonó a Agüero
STROMSGODSET 1
El Atlético se inventa otro lío
68 deja tu comentario
El conjunto colchonero ganó por la mín
al Stromsgodset. Dominó y gozó de
numerosas ocasiones, pero su juego dejo
mucho que desear. Reyes marcó los dos
tantos locales.
RETRANSMISIÓN | Los detalle
del partido

2) Añade contenido a tu eBook
Archivo
Web
Borrar
Editar
Abrir
Abrir carpeta
Archivo
Título
Tipo
Conversión
Grammata Conversor.doc
Grammata Conversor
Convertido.
http://www.as.com
AS.com : noticias deporti...
Convertido.

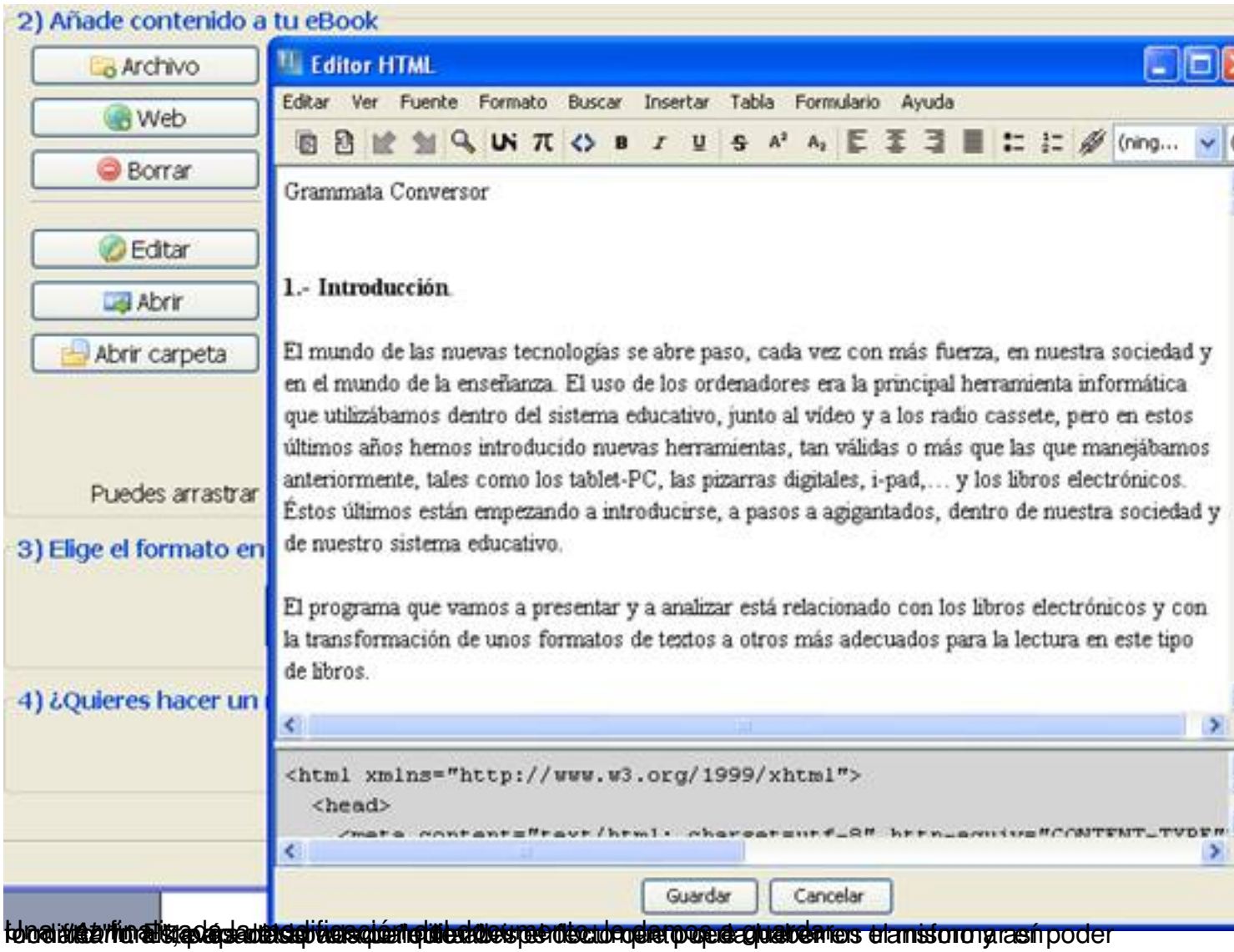
2) Añade contenido a tu eBook
Archivo
Web
Borrar
Editar
Abrir
Abrir carpeta
Puedes arrastrar
3) Elige el formato en
4) ¿Quieres hacer un
Editor HTML
Editar Ver Fuente Formato Buscar Insertar Tabla Formulario Ayuda
Grammata Conversor
1.- Introducción
El mundo de las nuevas tecnologías se abre paso, cada vez con más fuerza, en nuestra sociedad y en el mundo de la enseñanza. El uso de los ordenadores era la principal herramienta informática que utilizábamos dentro del sistema educativo, junto al vídeo y a los radio cassete, pero en estos últimos años hemos introducido nuevas herramientas, tan válidas o más que las que manejábamos anteriormente, tales como los tablet-PC, las pizarras digitales, i-pad,... y los libros electrónicos. Éstos últimos están empezando a introducirse, a pasos a agigantados, dentro de nuestra sociedad y de nuestro sistema educativo.
El programa que vamos a presentar y a analizar está relacionado con los libros electrónicos y con la transformación de unos formatos de textos a otros más adecuados para la lectura en este tipo de libros.
<html xmlns="http://www.w3.org/1999/xhtml">
<head>
Guardar
Cancelar

Grammata Conversor
1.- Introducción
2.- Programa Grammata Conversor
2.1.- Descripción

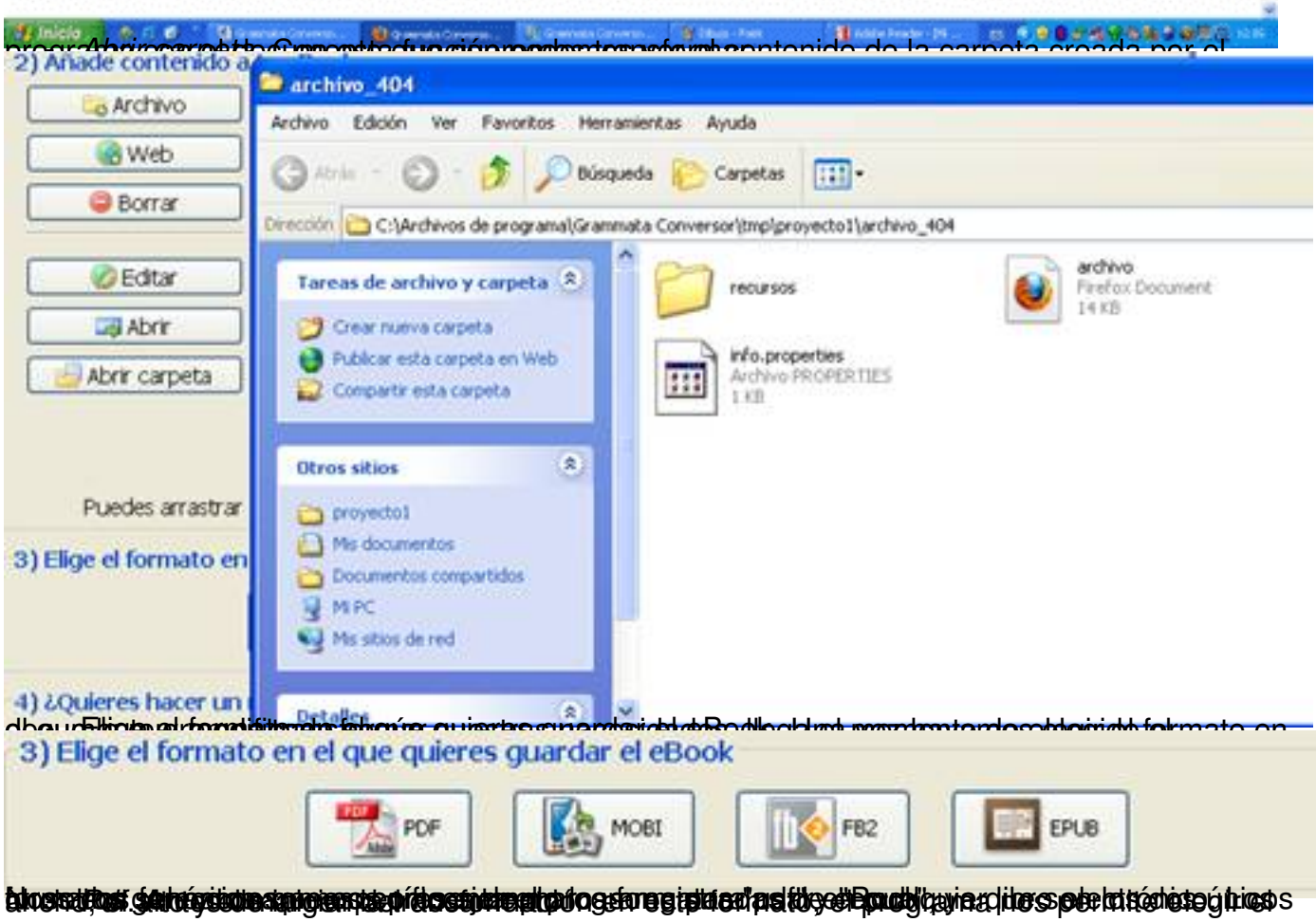
2) Añade contenido a
Archivo
Web
Borrar
Editar
Abrir
Abrir carpeta
Puedes arrastrar
3) Elige el formato en
archivo_404
Archivo Edición Ver Favoritos Herramientas Ayuda
Búsqueda
Carpetas
Dirección C:\Archivos de programa\Grammata Conversor\tmp\proyecto1\archivo_404
Tareas de archivo y carpeta
Crear nueva carpeta
Publicar esta carpeta en Web
Compartir esta carpeta
Otros sitios
proyecto1
Mis documentos
Documentos compartidos
Mi PC
Mis sitios de red
Detalles
recursos
archivo
Firefox Document
14 KB
info.properties
Archivo PROPERTIES
1 KB

3) Elige el formato en el que quieres guardar el eBook
PDF
MOBI
FB2
EPUB

Configuración de PDF
Ancho del documento
8,81
Alto de documento
11,38
Margen de documento
0,5
Ignorar estilos originales
Marca esta casilla si el PDF se visualiza incorrectamente.
Restaurar valores por defecto para Papyre
Aceptar

tal y

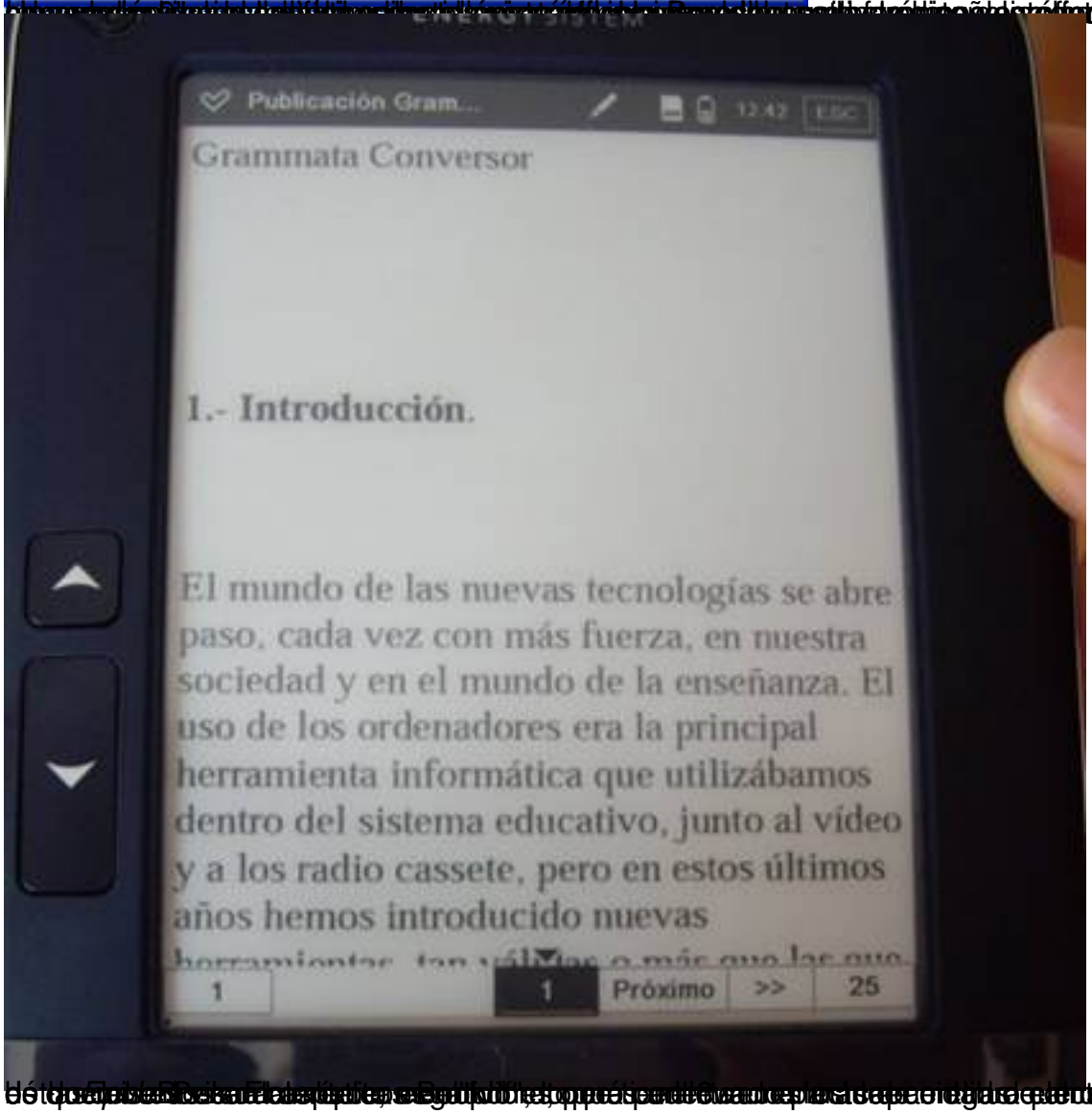
Publicación Gram...
12:42
ESC
Grammata Conversor
1.- Introducción.
El mundo de las nuevas tecnologías se abre paso, cada vez con más fuerza, en nuestra sociedad y en el mundo de la enseñanza. El uso de los ordenadores era la principal herramienta informática que utilizábamos dentro del sistema educativo, junto al vídeo y a los radio cassete, pero en estos últimos años hemos introducido nuevas
1
1
Próximo
>>
25

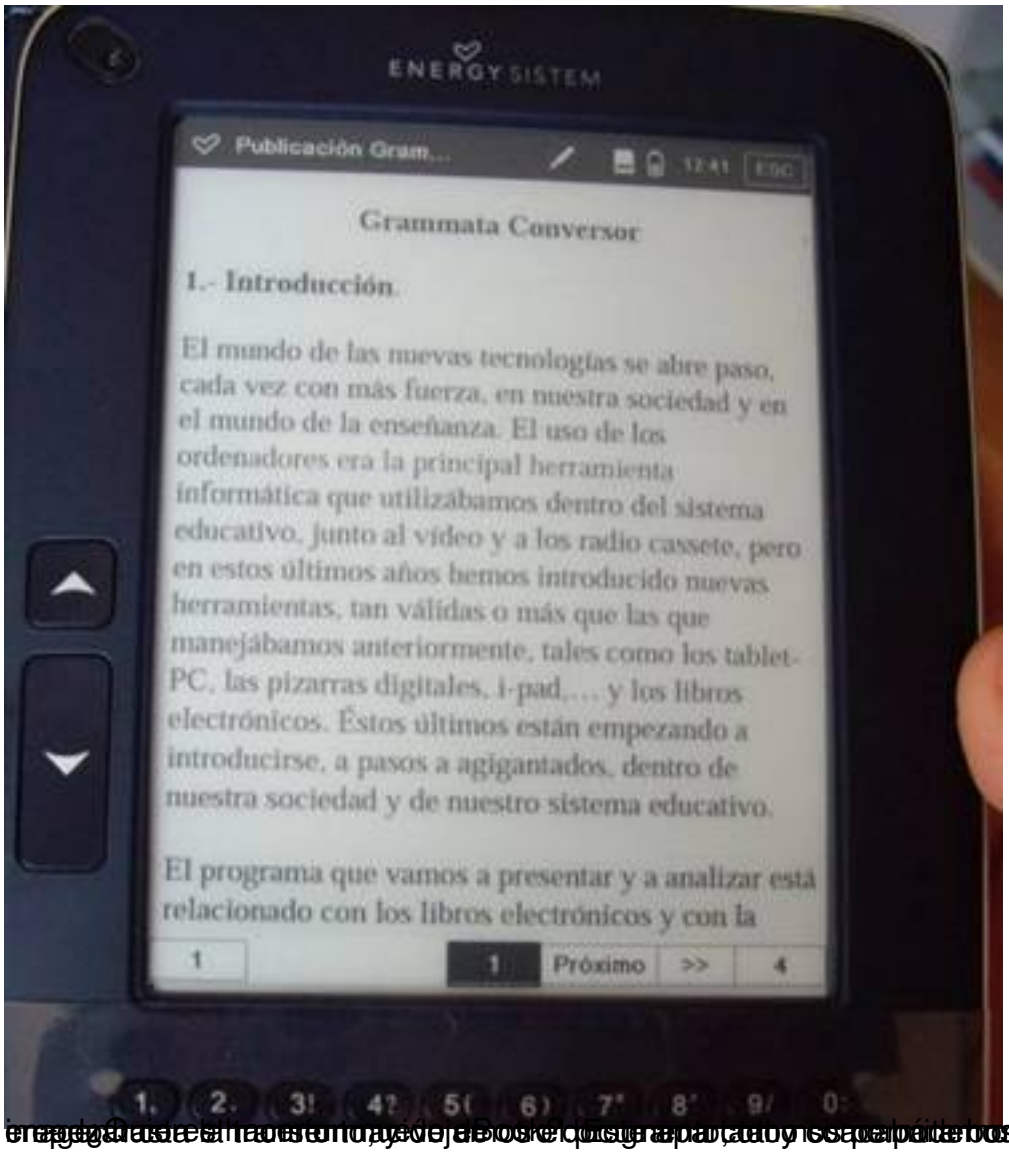
ENERGY SISTEM
Publicación Gram...
12:41
ESC
Grammata Conversor
1.- Introducción.
El mundo de las nuevas tecnologías se abre paso, cada vez con más fuerza, en nuestra sociedad y en el mundo de la enseñanza. El uso de los ordenadores era la principal herramienta informática que utilizábamos dentro del sistema educativo, junto al vídeo y a los radio casete, pero en estos últimos años hemos introducido nuevas herramientas, tan válidas o más que las que manejábamos anteriormente, tales como los tablet-PC, las pizarras digitales, i-pad,… y los libros electrónicos. Éstos últimos están empezando a introducirse, a pasos a agigantados, dentro de nuestra sociedad y de nuestro sistema educativo.
El programa que vamos a presentar y a analizar está relacionado con los libros electrónicos y con la
1
1
Próximo
>>
4
1. 2. 3! 4? 5(6) 7* 8' 9/ 0:

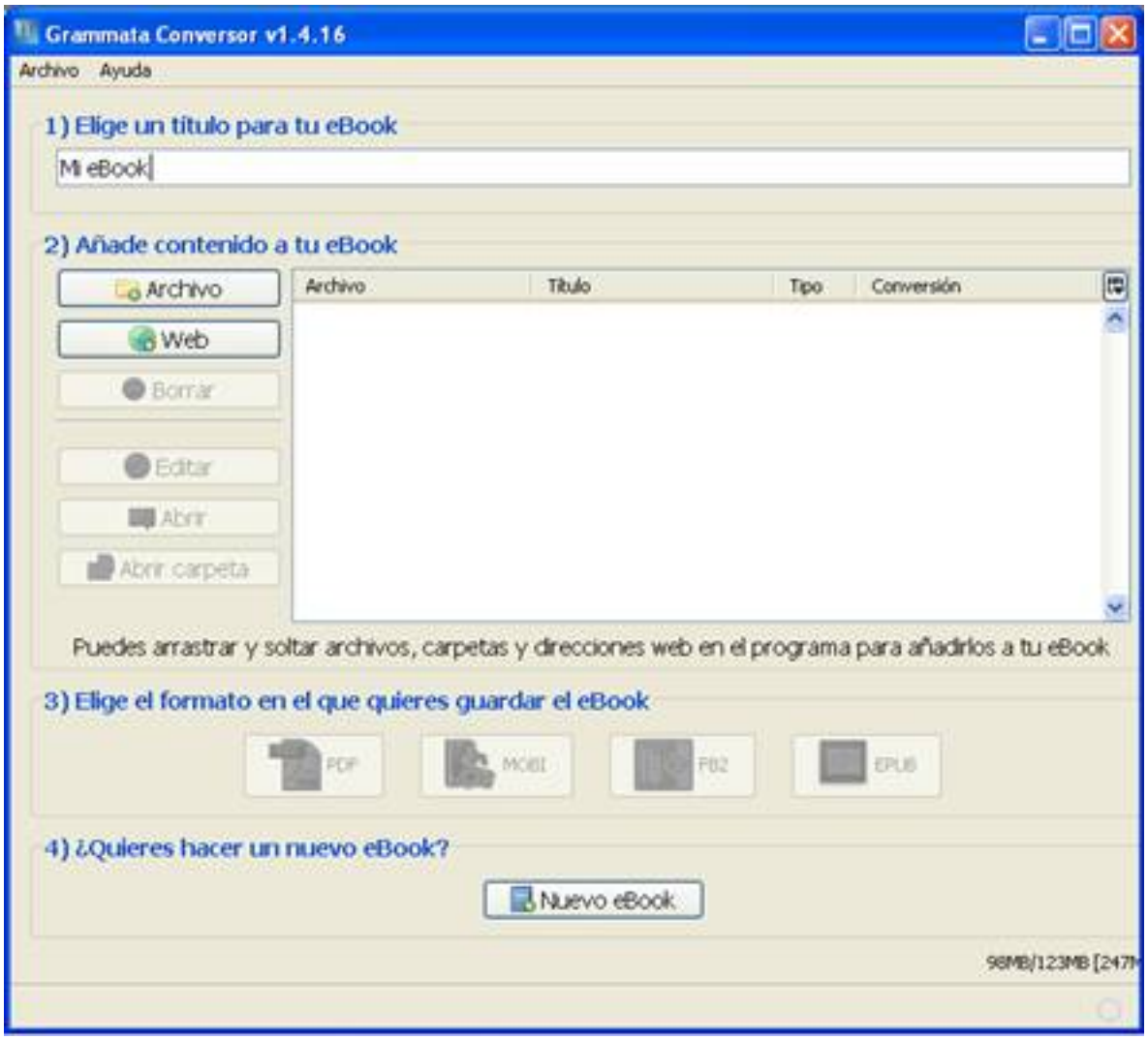

3.- Conclusión.

Tal y como podemos ver, el manejo del programa es bastante sencillo e intuitivo, además de ser una herramienta muy útil para la enseñanza. En mi caso, que imparto clases de Formación Profesional dentro del departamento de Servicios Socioculturales y a la Comunidad, me ha permitido llevar el temario que quería dar en mi eBook, llevar siempre conmigo la bibliografía que me es útil para preparar y dar mis clases, y teniendo en cuenta que soy profesoras de módulos totalmente diferentes entre sí me permite ir cargada de documentación sin llevar peso alguno; además de poder pasarle a determinados alumnos los apuntes o documentos de lectura interesante en formato "epub" y "pdf" (son los dos que he utilizado), facilitándoles la tarea, lecturas de larga duración (los eBooks, al no tener retroalimentación lumínica, no daña la vista), y un ahorro de papel considerable.

En definitiva, el programa "Grammata Conversor" te permite crear, modificar y seleccionar documentos para una lectura adecuada en tu eBook.

4.- Bibliografía.

- Página Oficial Grammata. Disponible en:

http://grammata.es/tienda/3-papyres?gclid=CP2-qvOspqoCFcIMfAodE1kyUw

- Formatos libros electrónicos. Disponible en:

http://es.wikipedia.org/wiki/Libro_electr%C3%B3nico