There are no translations available.
Aprende a través de la primera entrega de este tutorial a instalar y configurar este gestor de cursos libre...

MOODLE

1.- Introducción.

En este trabajo he tratado de llevar a cabo la evaluación de la plataforma Moodle.

Moodle es considerado como un sistema de gestión de cursos libre (course management system CMS) que ayuda a los educadores a crear comunidades de aprendizaje en línea.

Éste fue creado por Martin Dougiamas, quien era el administrador de WebCT en la Universidad Tecnológica de Curtin, y se basó en las ideas del constructivismo en pedagogía que afirman que el conocimiento se construye en la mente del estudiante en lugar de ser transmitido sin cambios a partir de libros o enseñanzas. Un profesor que opera desde este punto de vista crea un ambiente centrado en el estudiante que le ayuda a construir ese conocimiento con base en sus habilidades y conocimientos propios en lugar de simplemente publicar y transmitir la información que se considera que los estudiantes deben conocer.

La primera versión de la herramienta apareció el 20 de agosto de 2002 y, a partir de allí han aparecido nuevas versiones de forma regular. Hasta diciembre de 2006, la base de usuarios registrados incluye más de 19.000 sitios en todo el mundo y está traducido a más de 60 idiomas. El sitio más grande dice tener más de 170.000 estudiantes.

A continuación veremos la instalación de la plataforma Moodle en red y sus funciones a nivel docente y discente. En una primera parte analizaremos la instalación del servidor Wamp5_1.6.6. y a continuación el de la plataforma Moodle en nuestro servidor. En una segunda parte veremos los distintos pasos que debemos de seguir para elaborar un curso mediante la plataforma, conociendo todas sus posibilidades.

2.- Moodle.

2.1.- Instalación de Moodle en red

Primero tenemos que instalar un paquete php, msql y apache en nuestro ordenador. Para ello instalaremos un programa que nos lo instalará de forma global , como es el wamp5_1.6.6..

Pinchamos en el icono

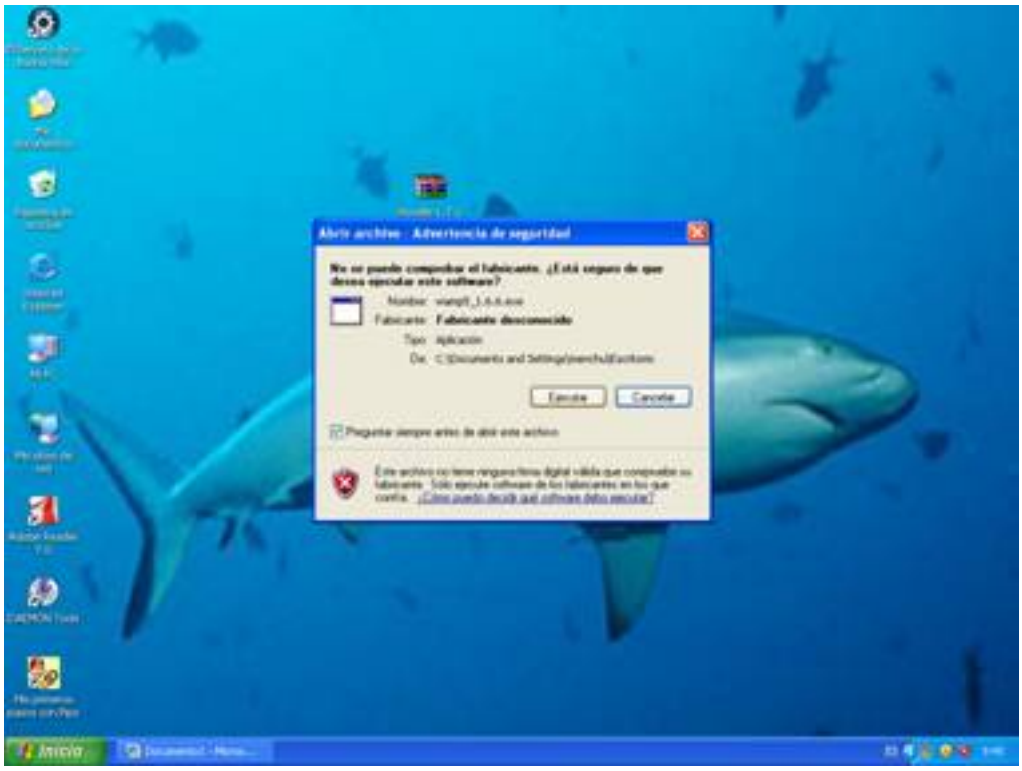

Le damos a siguiente en la siguiente ventana

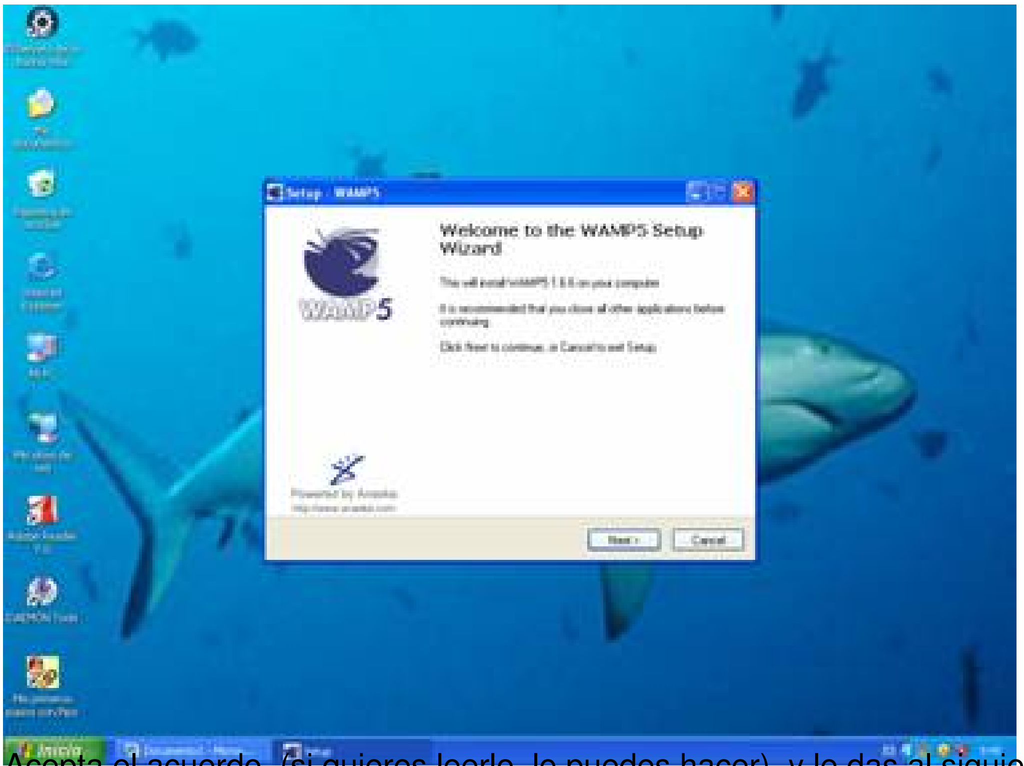

Acepta el acuerdo, (si quieres leerlo, lo puedes hacer), y le das al siguiente:

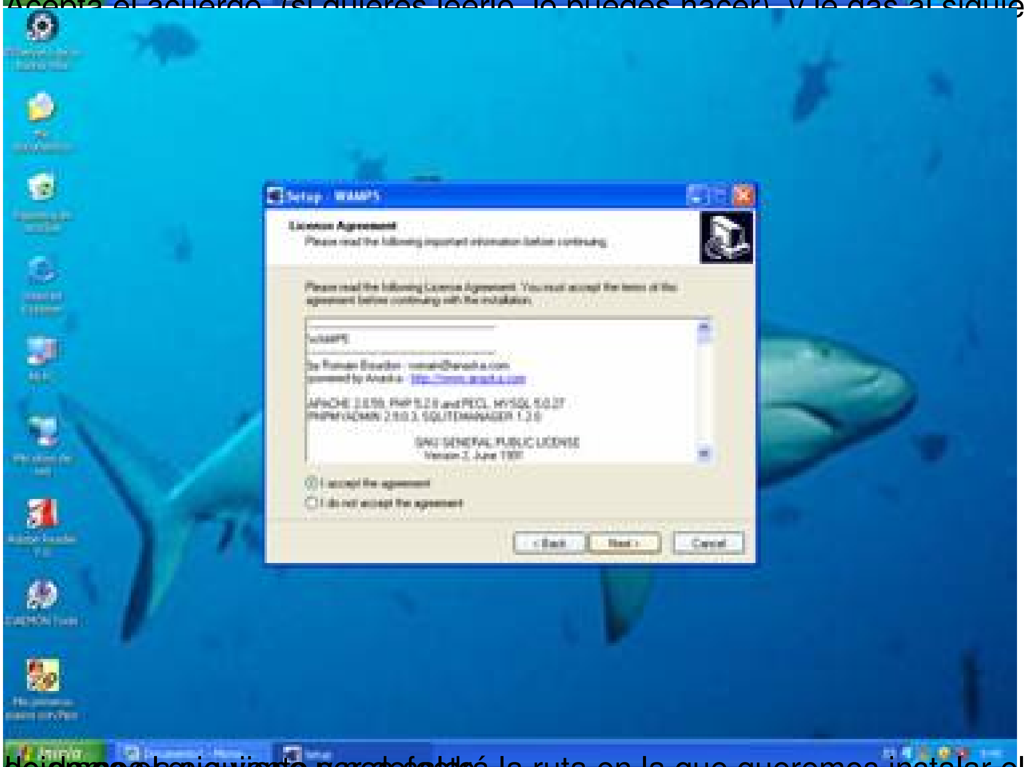

le damos a siguiente y nos saldrá la ruta en la que queremos instalar el archivo, en este caso, dejamos el que viene por defecto

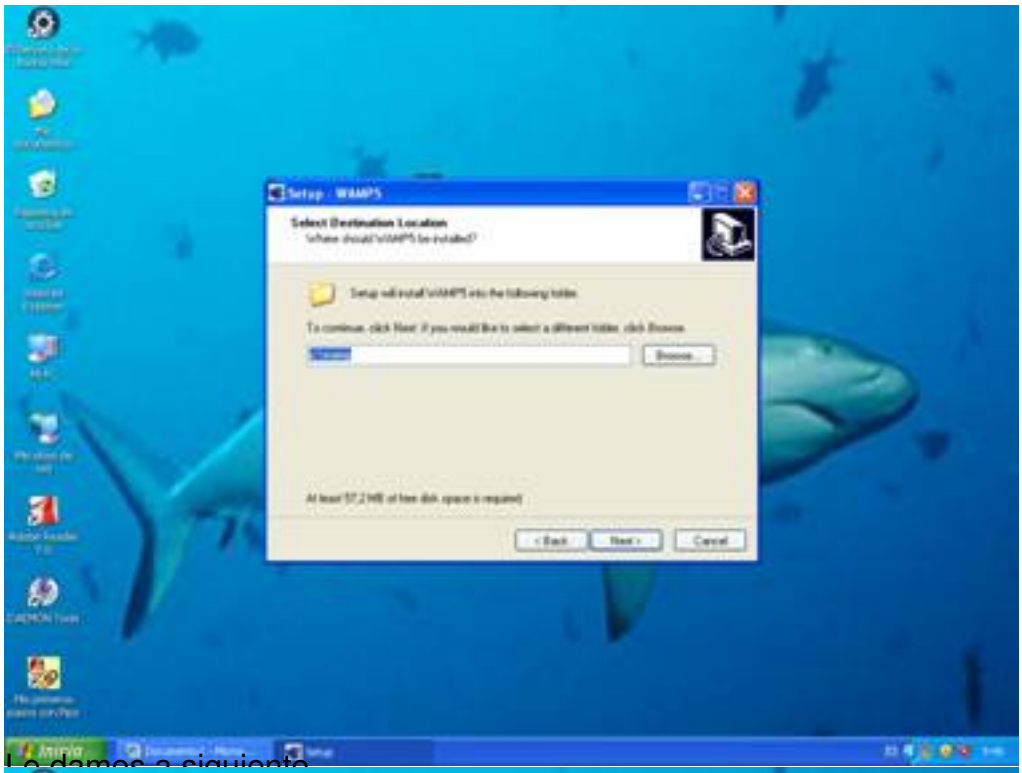

Le damos a siguiente

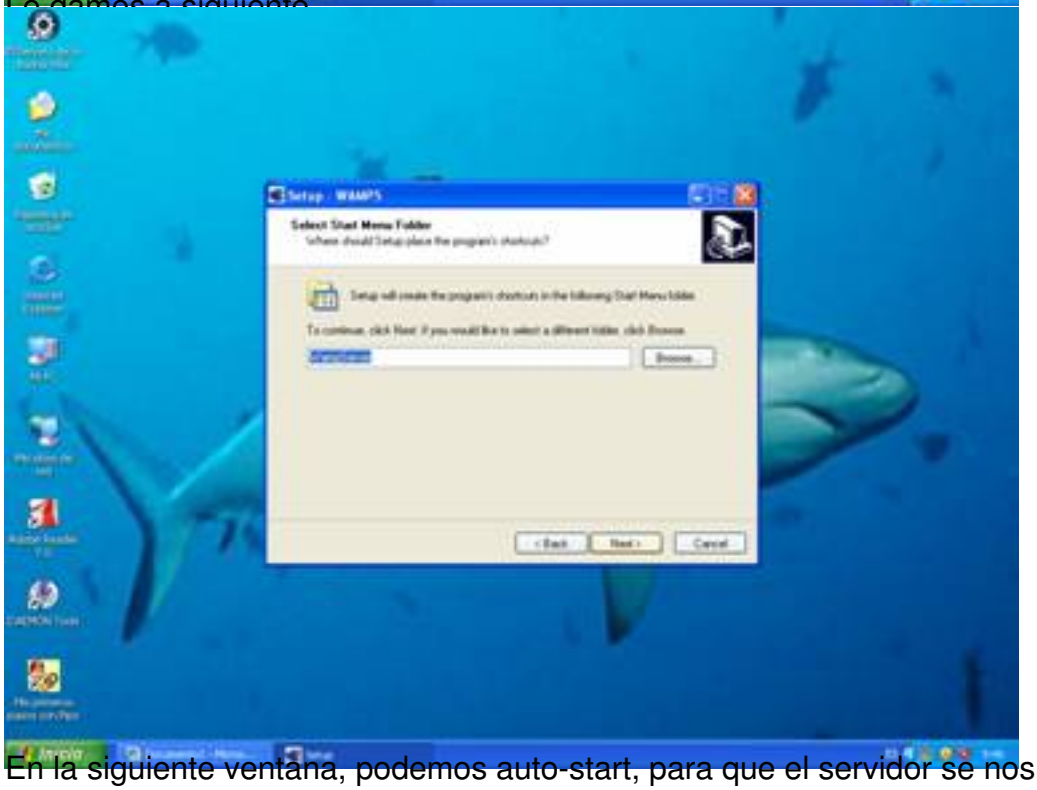

En la siguiente ventana, podemos auto-start, para que el servidor se nos active solo.

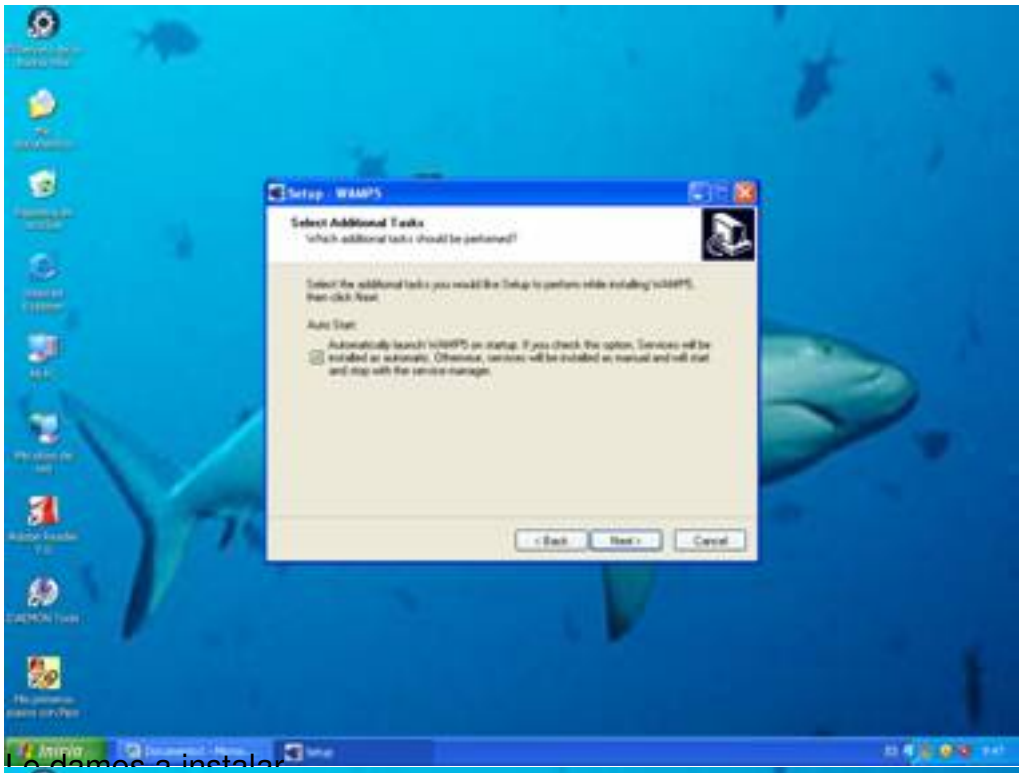

Le damos a instalar

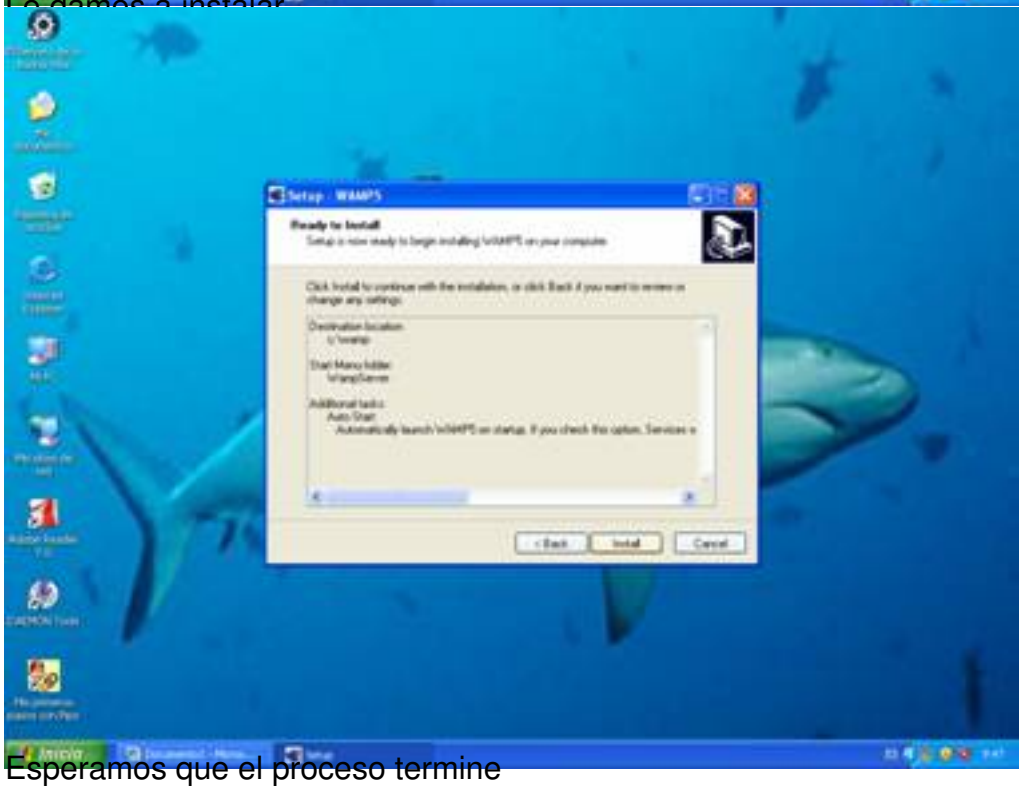

Esperamos que el proceso termine

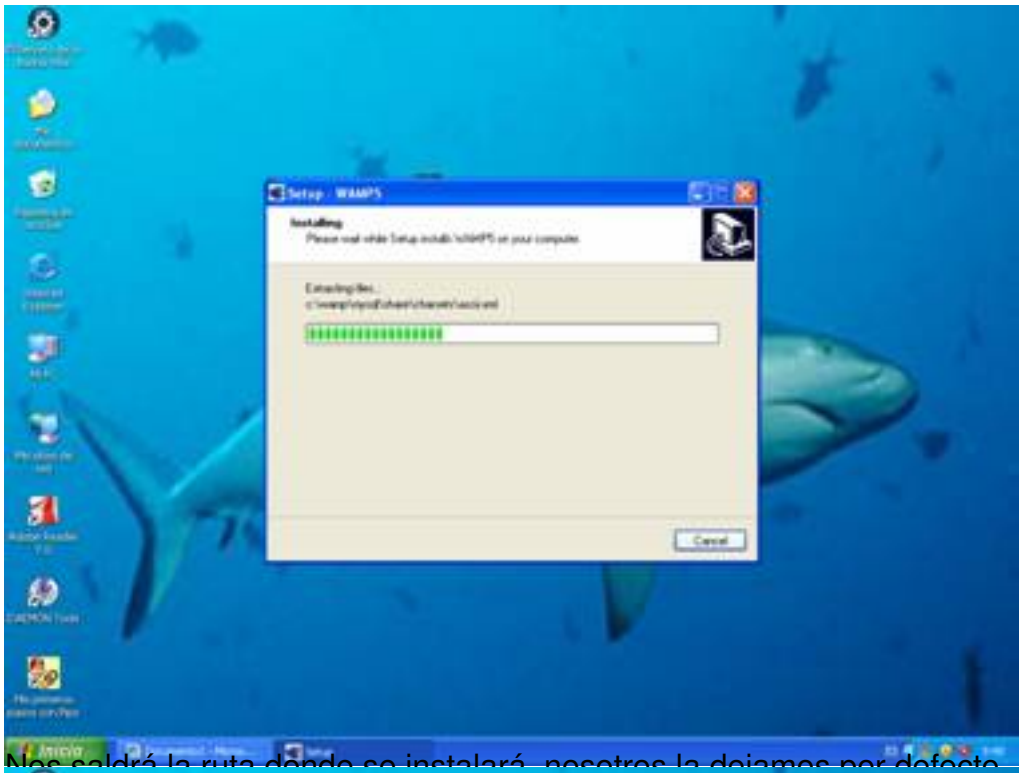

Nos saldrá la ruta donde se instalará, nosotros la dejamos por defecto

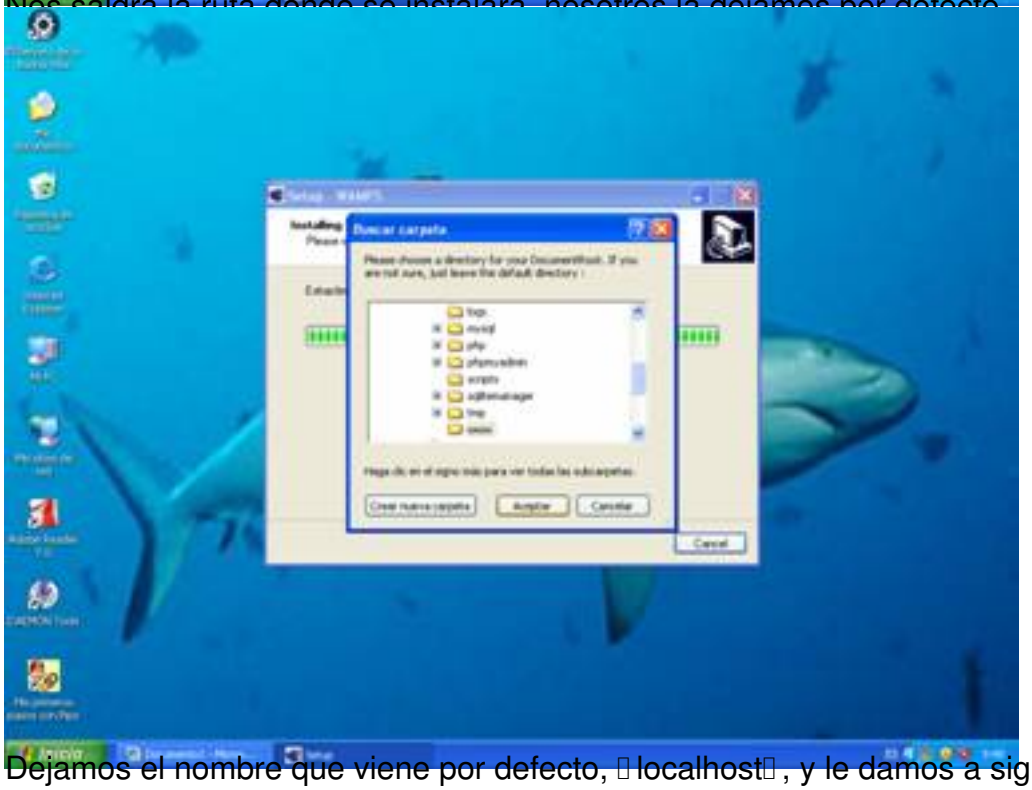

Dejamos el nombre que viene por defecto, "localhost", y le damos a siguiente:

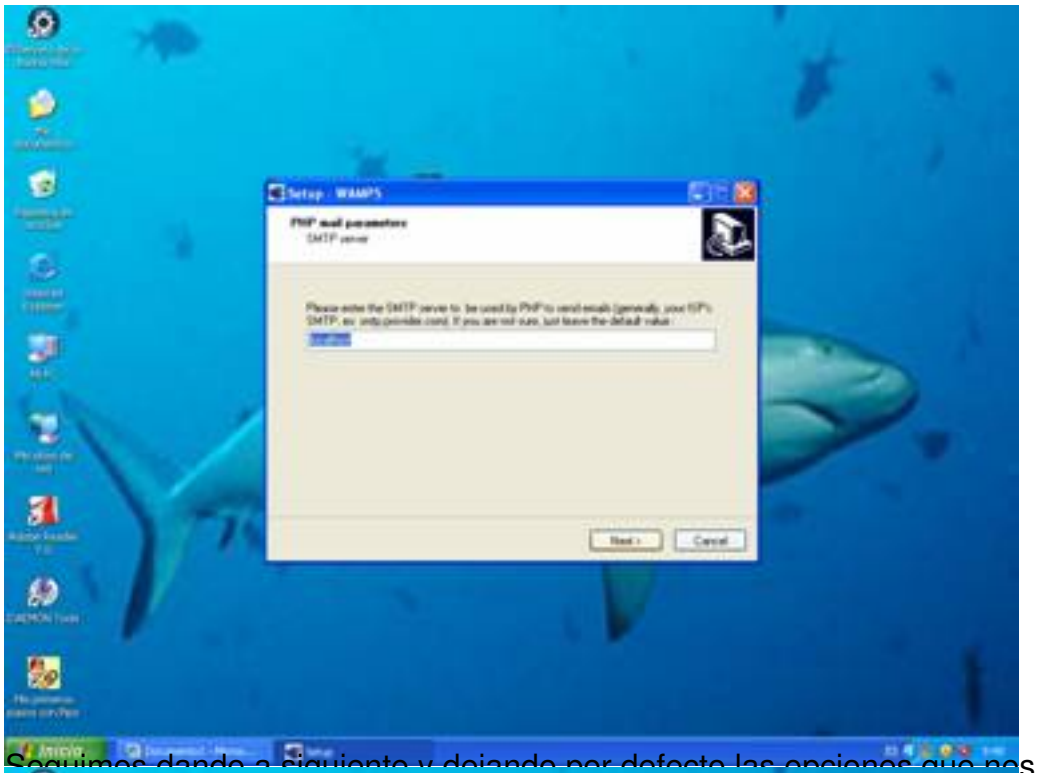

Seguimos dando a siguiente y dejando por defecto las opciones que nos salen:

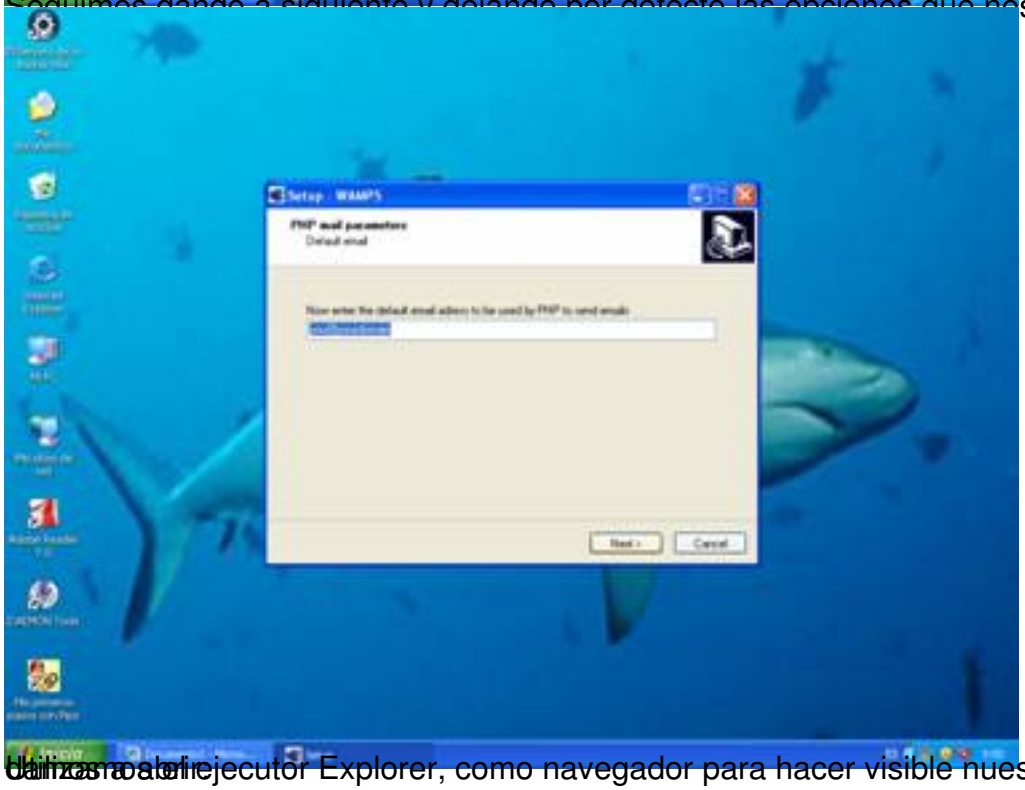

Utilizamos el ejecutor Explorer, como navegador para hacer visible nuestro servidor wamp, y le damos a la

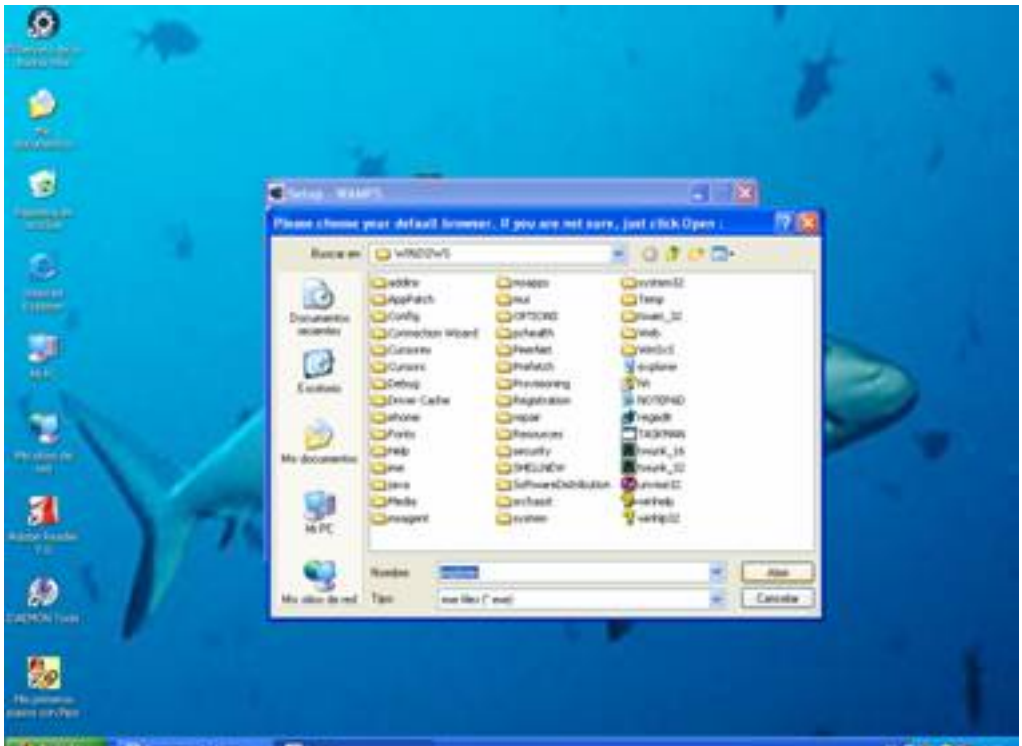

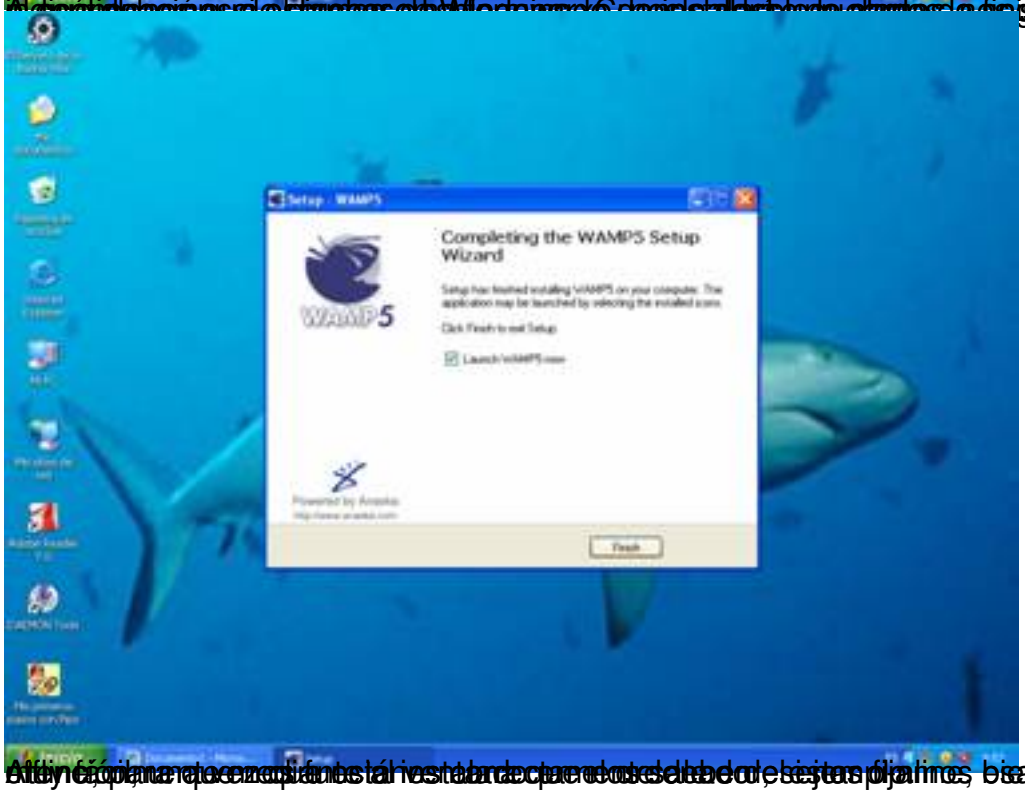
Completing the WAMP5 Setup Wizard
WAMP5
Finish

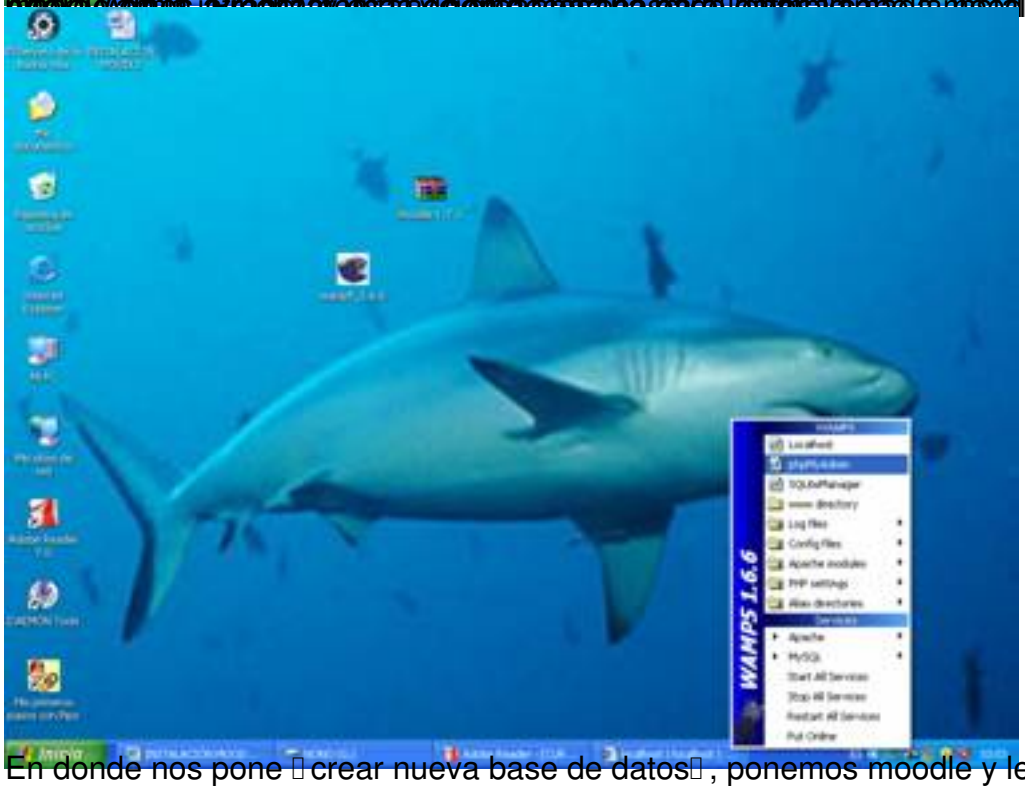

En donde nos pone crear nueva base de datos, ponemos moodle y le damos a crear

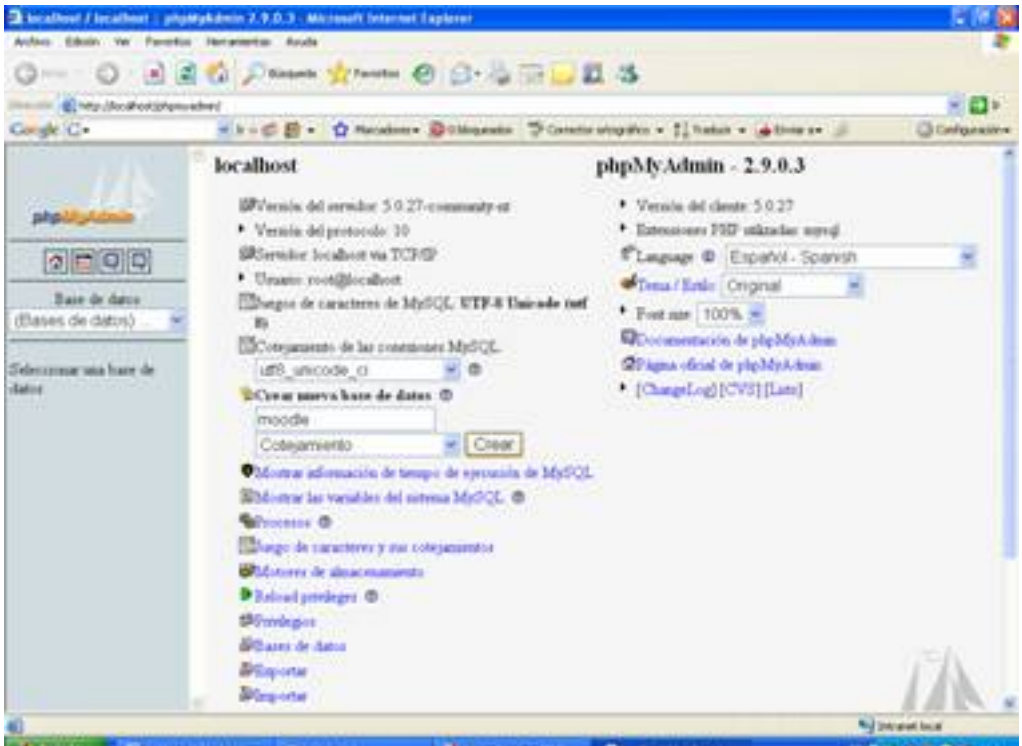
localhost
phpMyAdmin - 2.9.0.3
Base de datos
(Bases de datos)
moodle
Cotejamiento
Crear

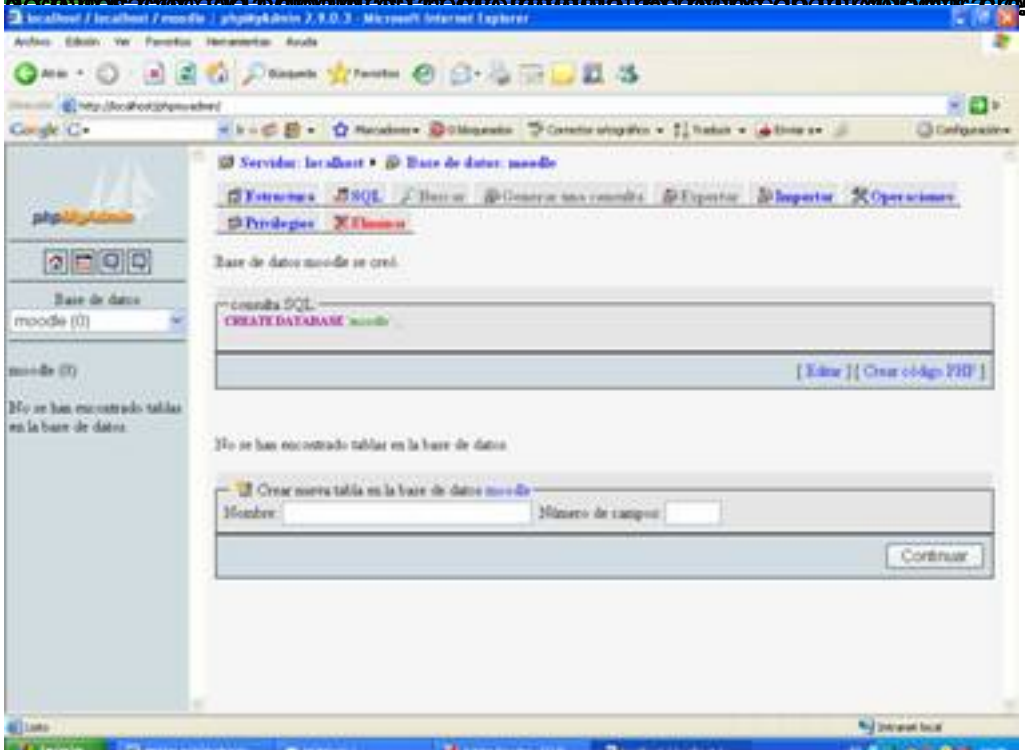
Servidor: localhost
Base de datos: moodle
Estructura
SQL
Exportar
Importar
Operaciones
Privilegios
Base de datos moodle se creó.
CREATE DATABASE
[Editar] [Crear código PHP]
No se han encontrado tablas en la base de datos.
Crear nueva tabla en la base de datos moodle
Nombre:
Número de campos:
Continuar

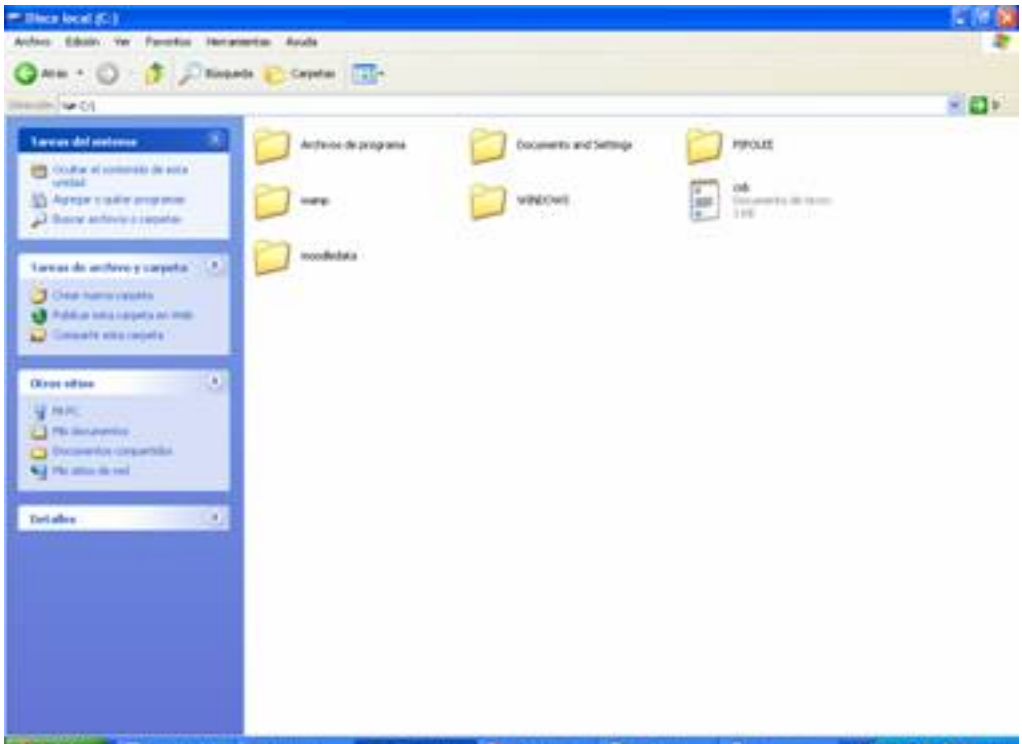

Abrimos el archivo moodle descargado desde la página oficial, y los

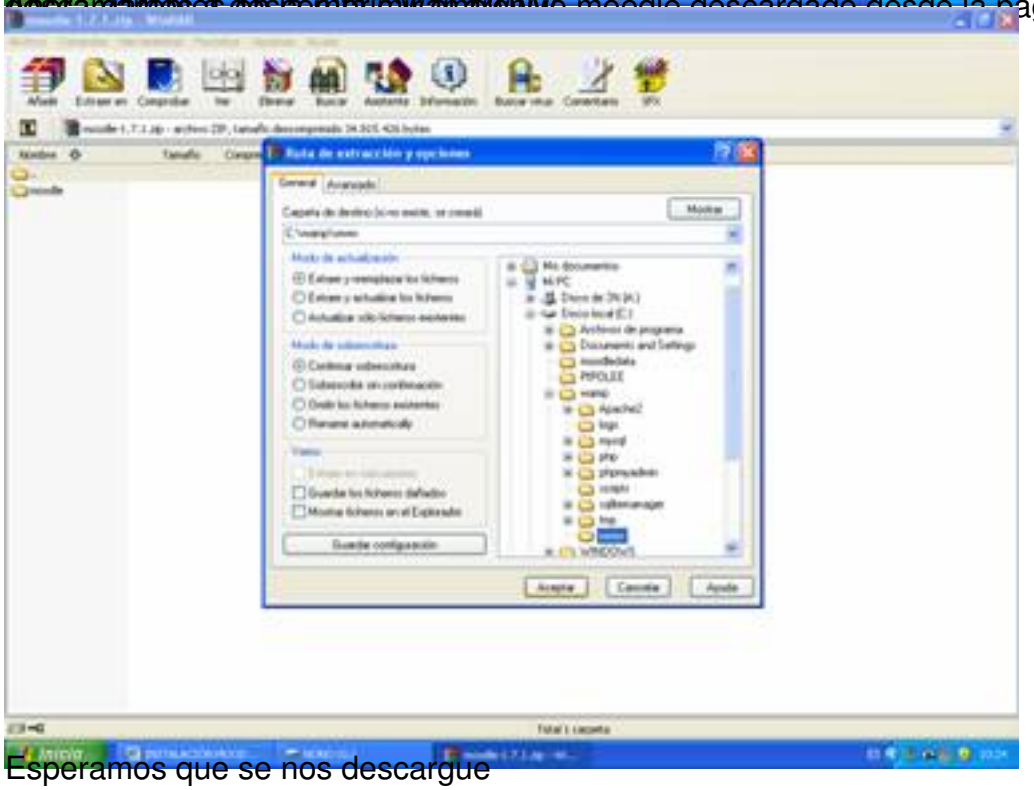

Esperamos que se nos descargue

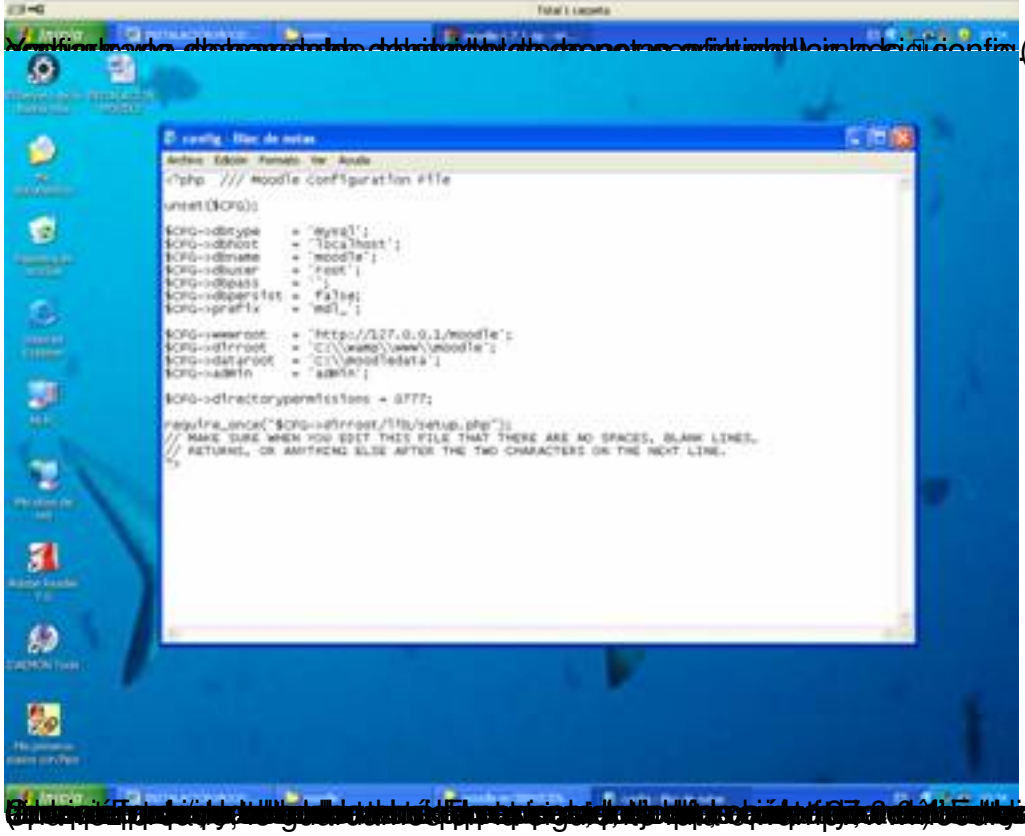

(NOTA: Para la hora de

de

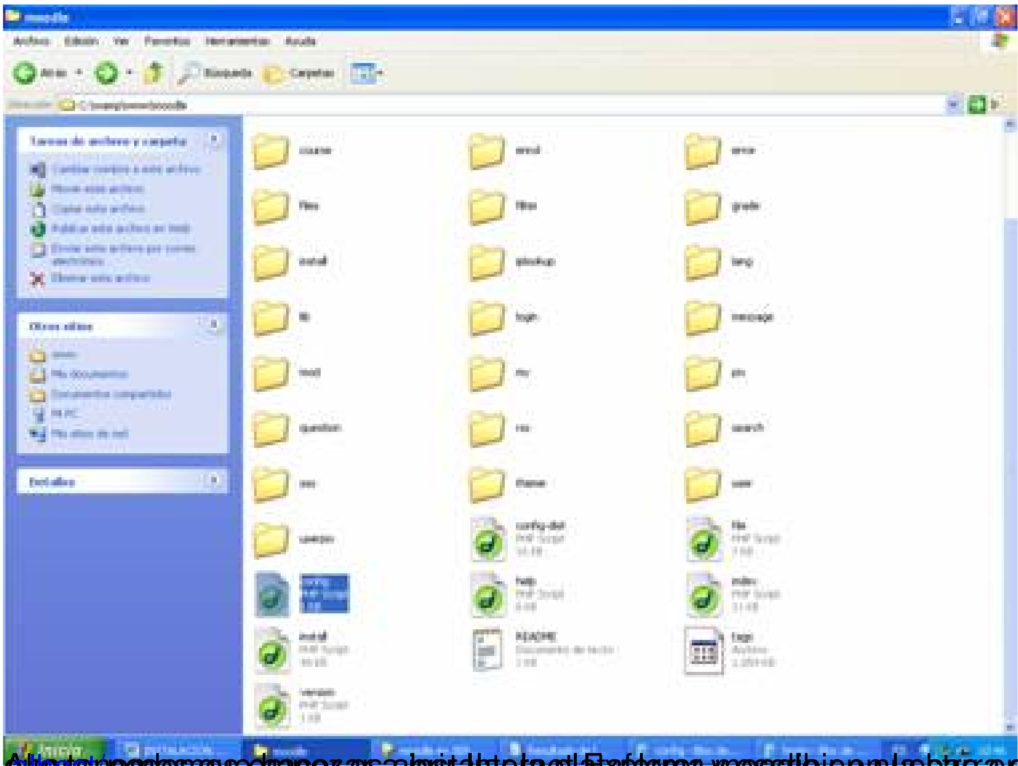

[illegible] http://loc

Pinchamos en moodle y nos saldrá la siguiente pantalla.

Le damos a yes y empezaremos con la instalación del paquete moodle en nuestro ordenador.

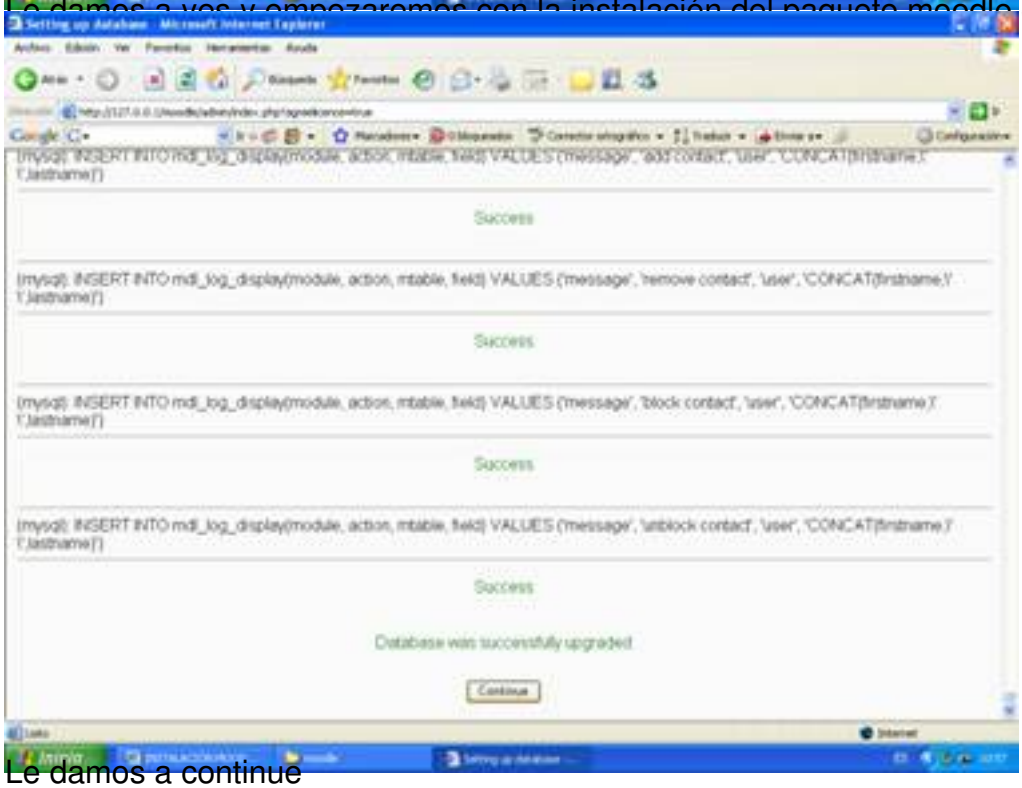

Le damos a continue

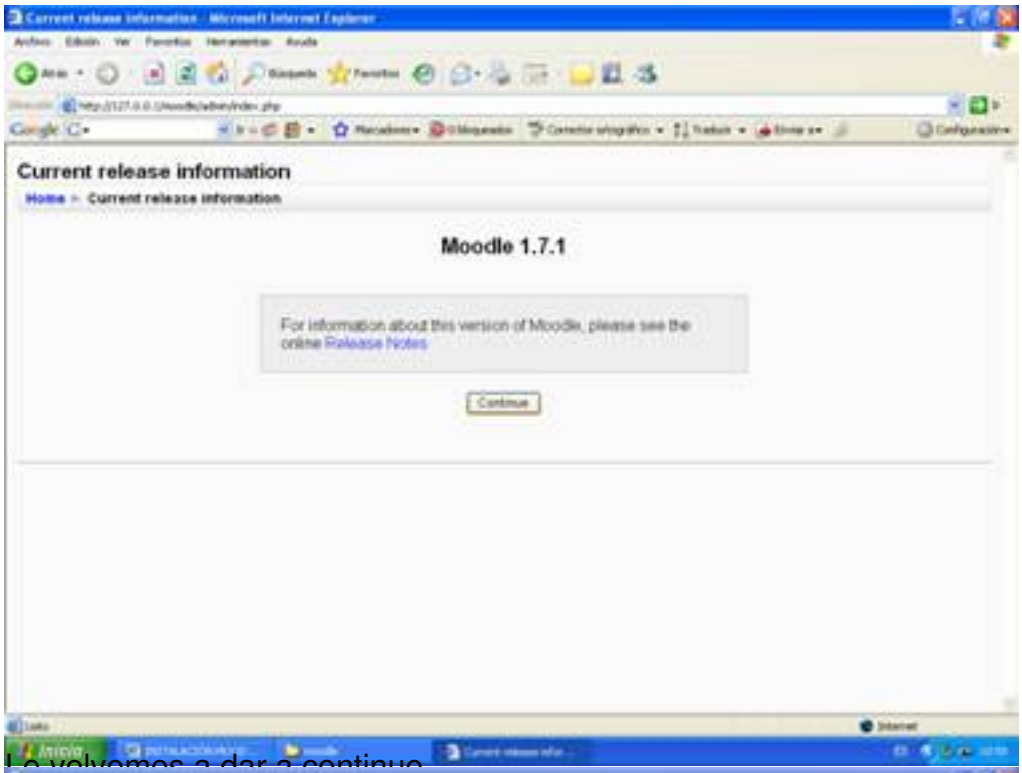

Le volvemos a dar a continue

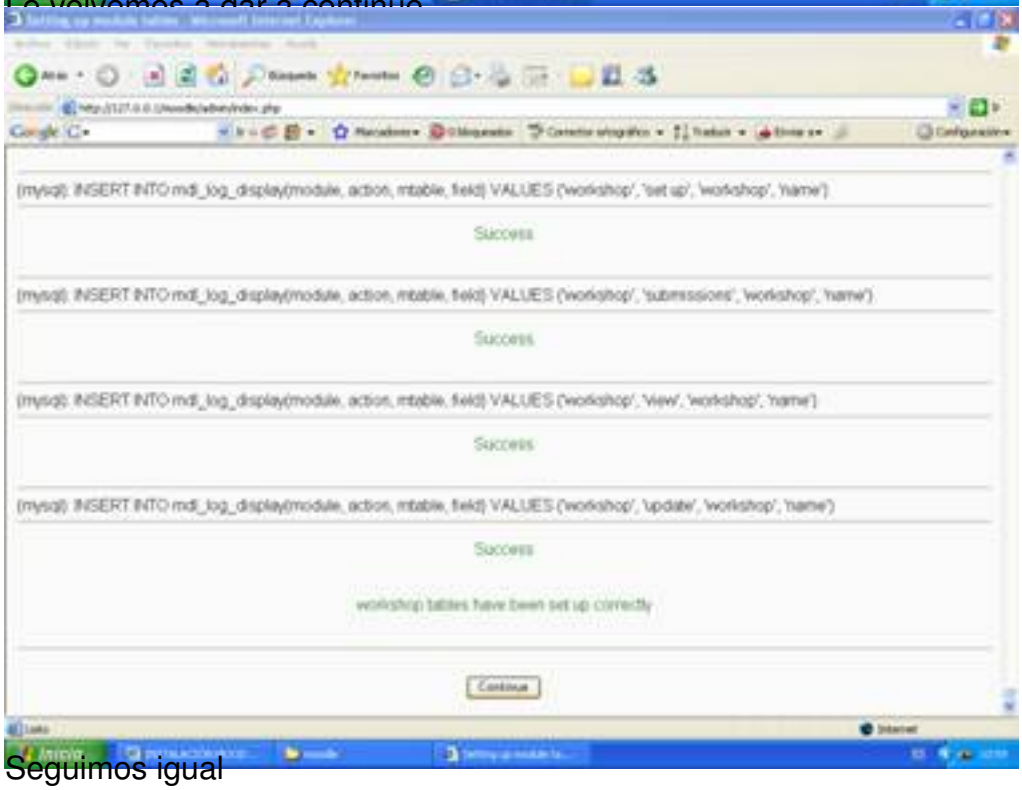

Seguimos igual

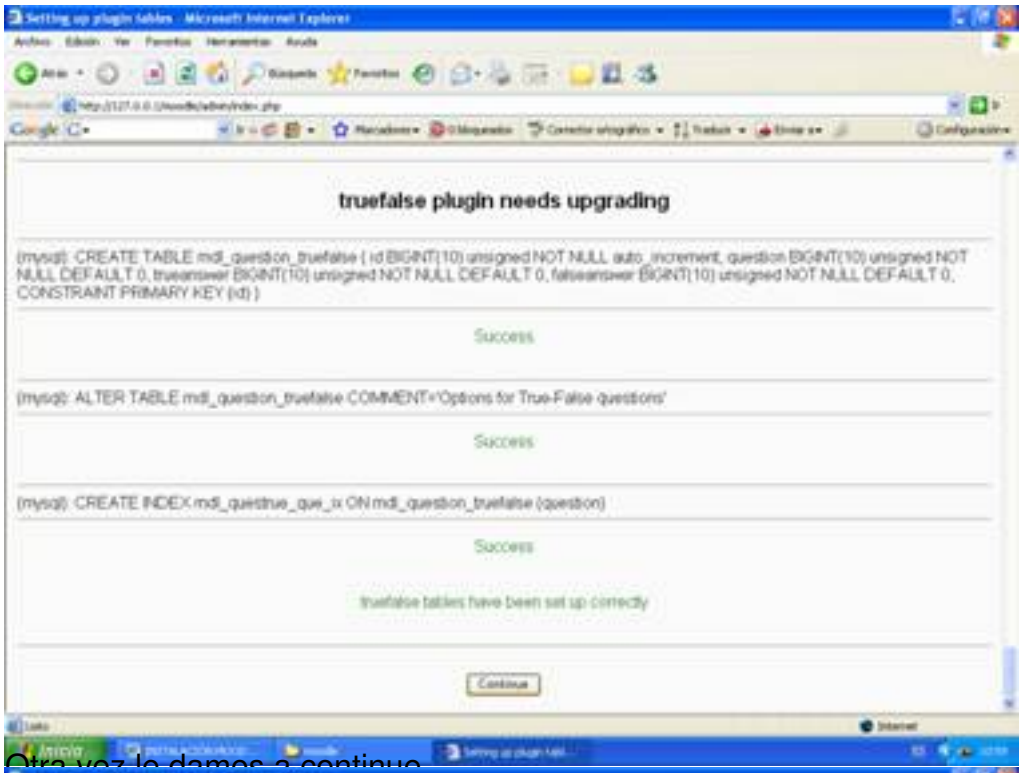

Otra vez le damos a continue

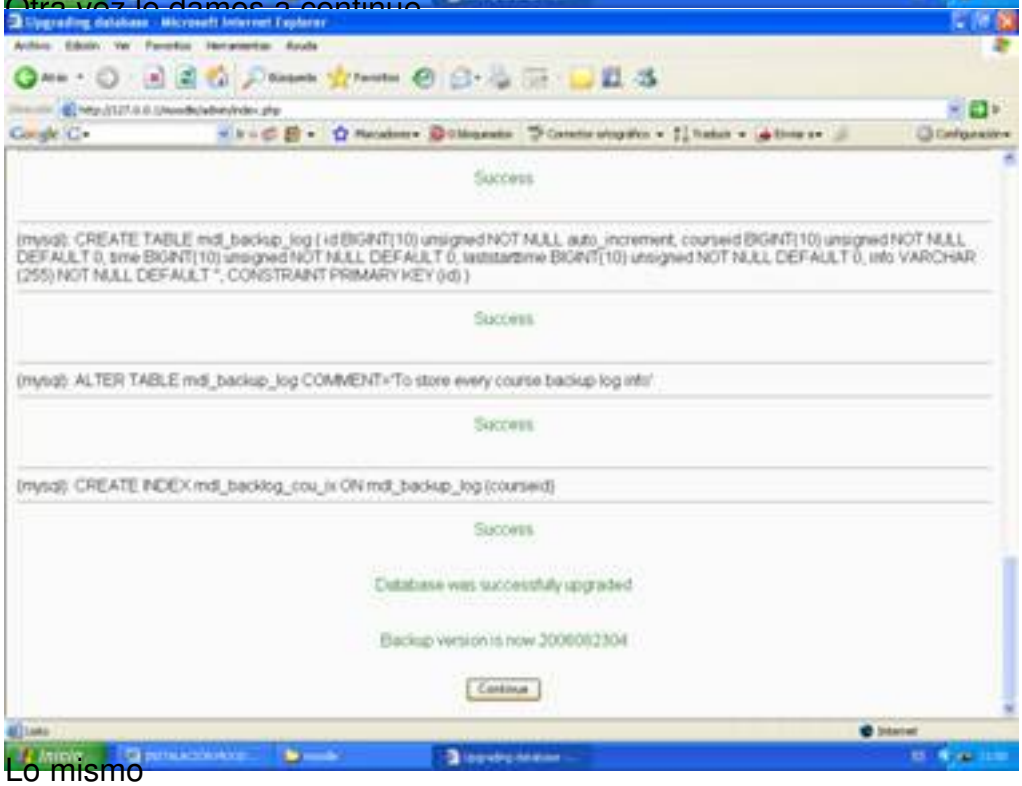

Lo mismo

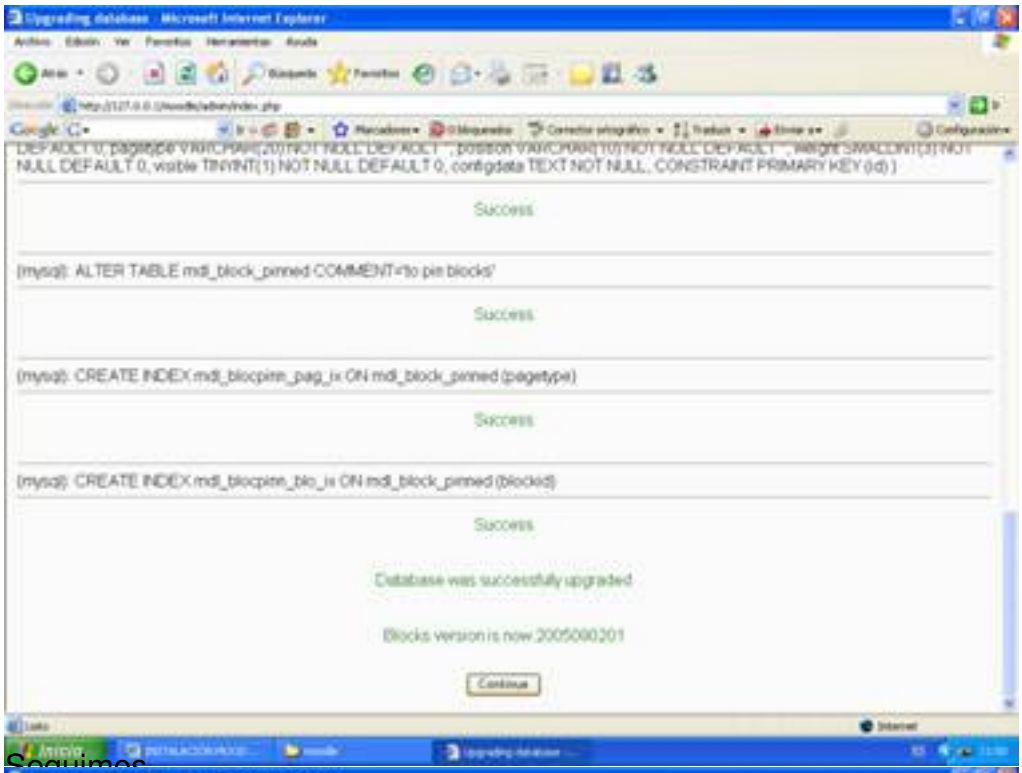

Seguimos

Igual

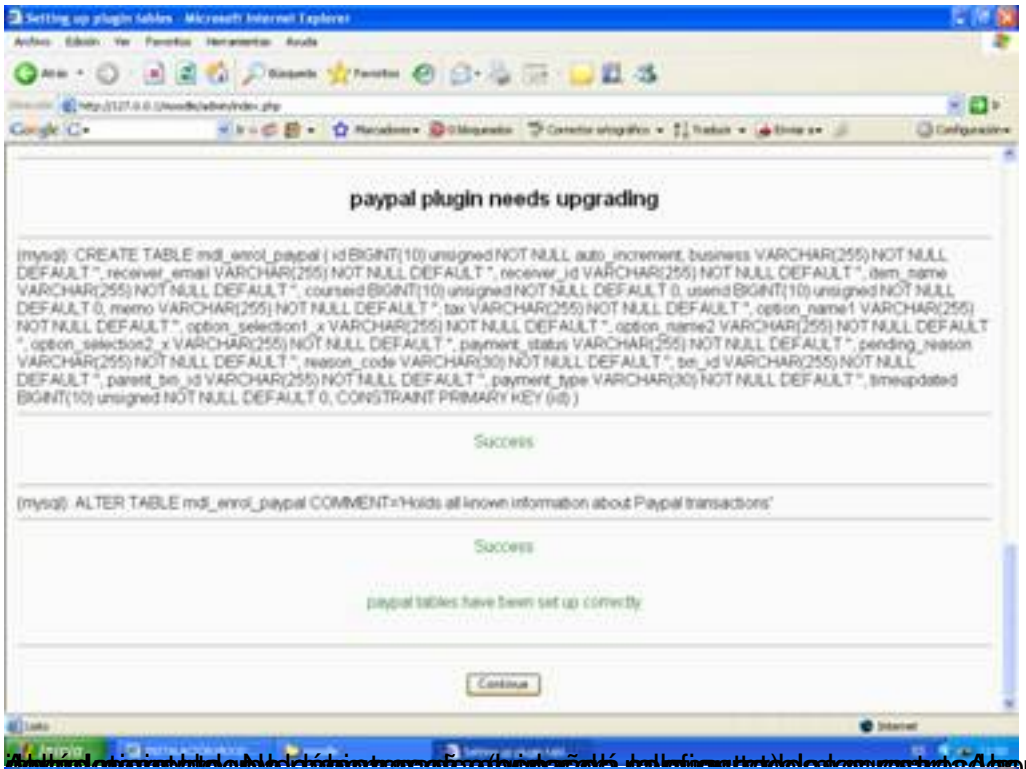

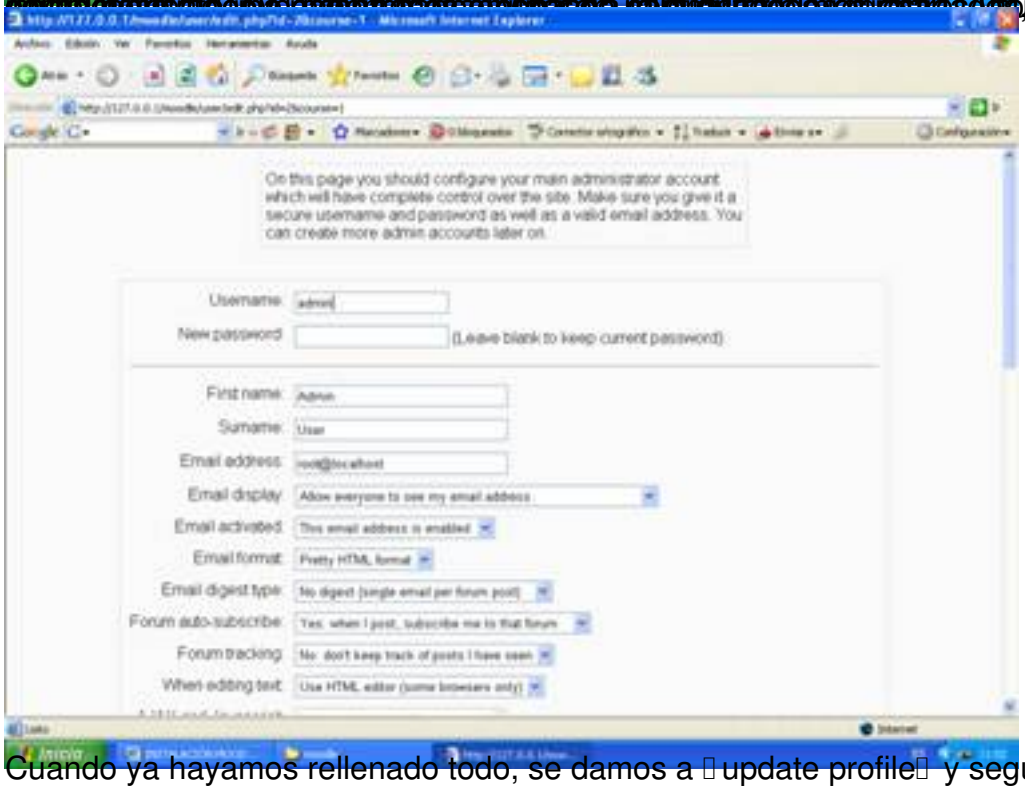

Cuando ya hayamos rellenado todo, se damos a "update profile" y seguimos

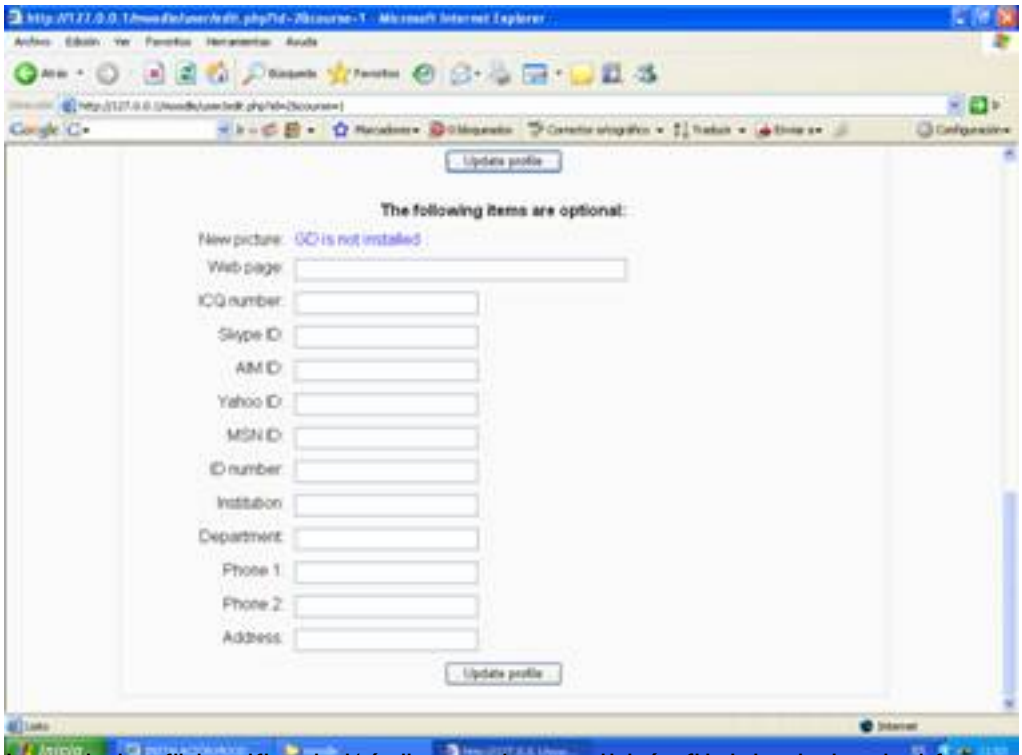
Update profile
The following items are optional:
New picture
GD is not installed
Web page
ICQ number
Skype ID
AIM ID
Yahoo ID
MSN ID
ID number
Institution
Department
Phone 1
Phone 2
Address
Update profile

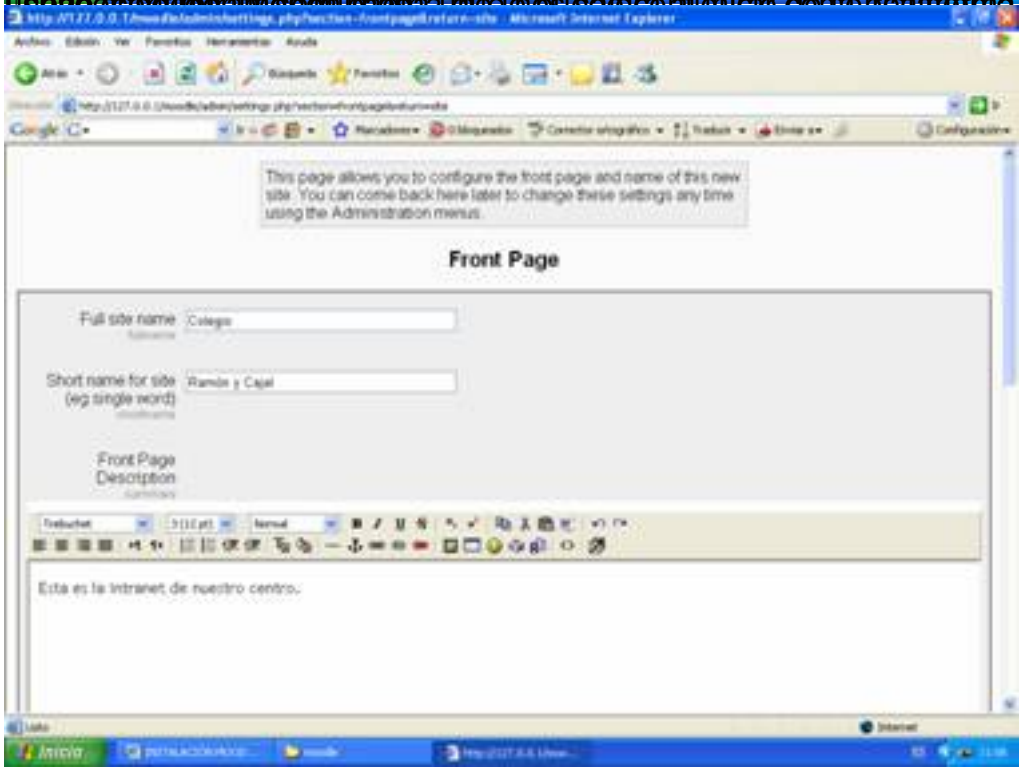
This page allows you to configure the front page and name of this new site. You can come back here later to change these settings any time using the Administration menus.
Front Page
Full site name
Colegio
Short name for site (eg single word)
Ramón y Cajal
Front Page Description
Esta es la intranet de nuestro centro.

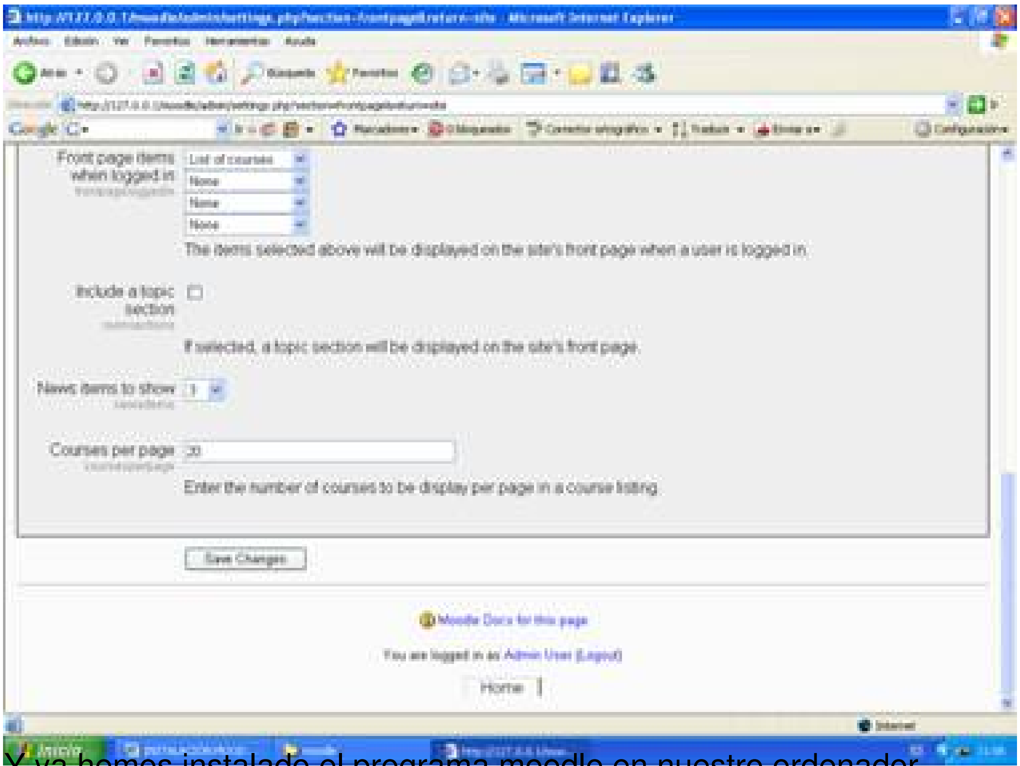

Y ya hemos instalado el programa moodle en nuestro ordenador

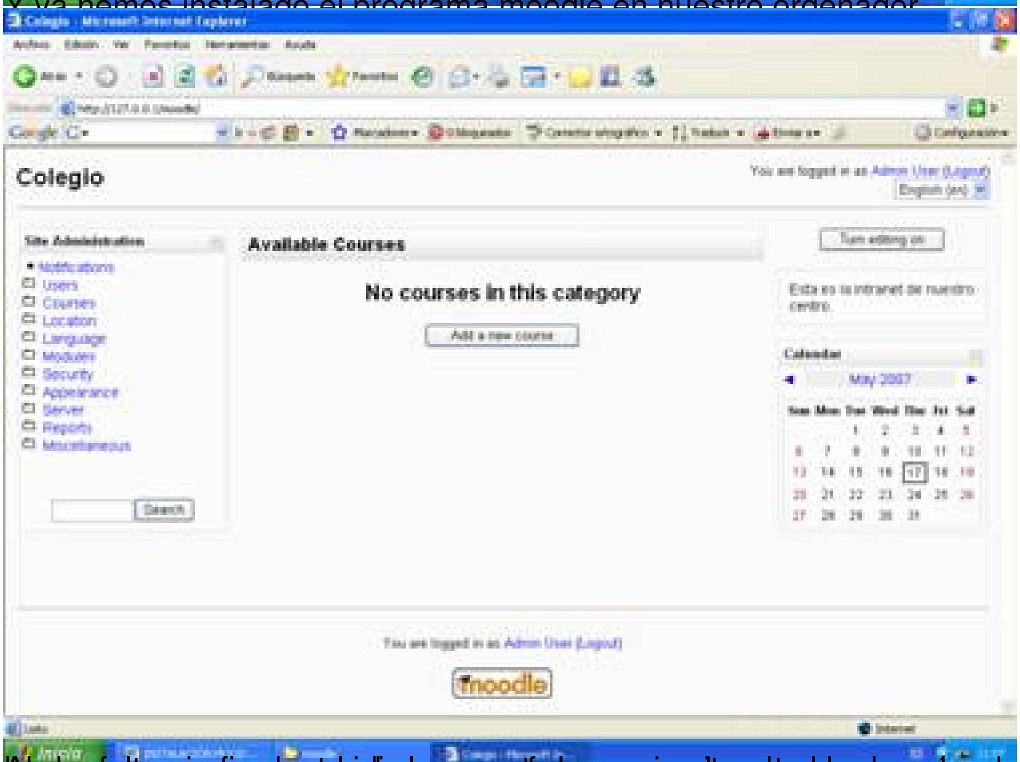

[illegible]

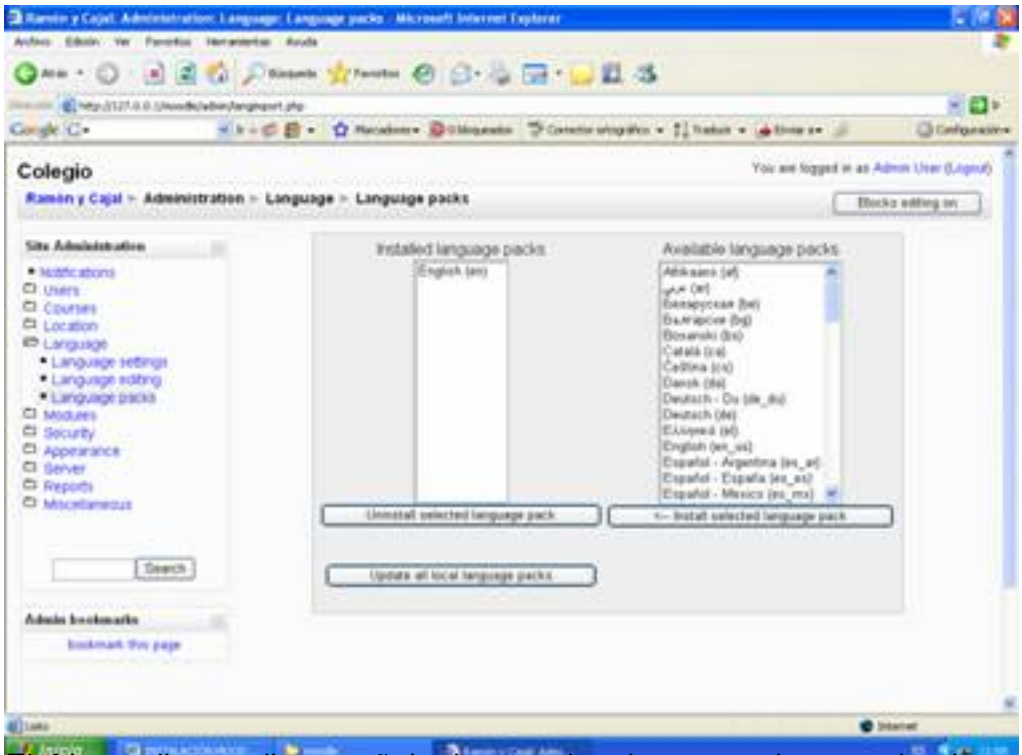

Elegimos el español internacional, que es el que mejor tiene traducido las cadenas

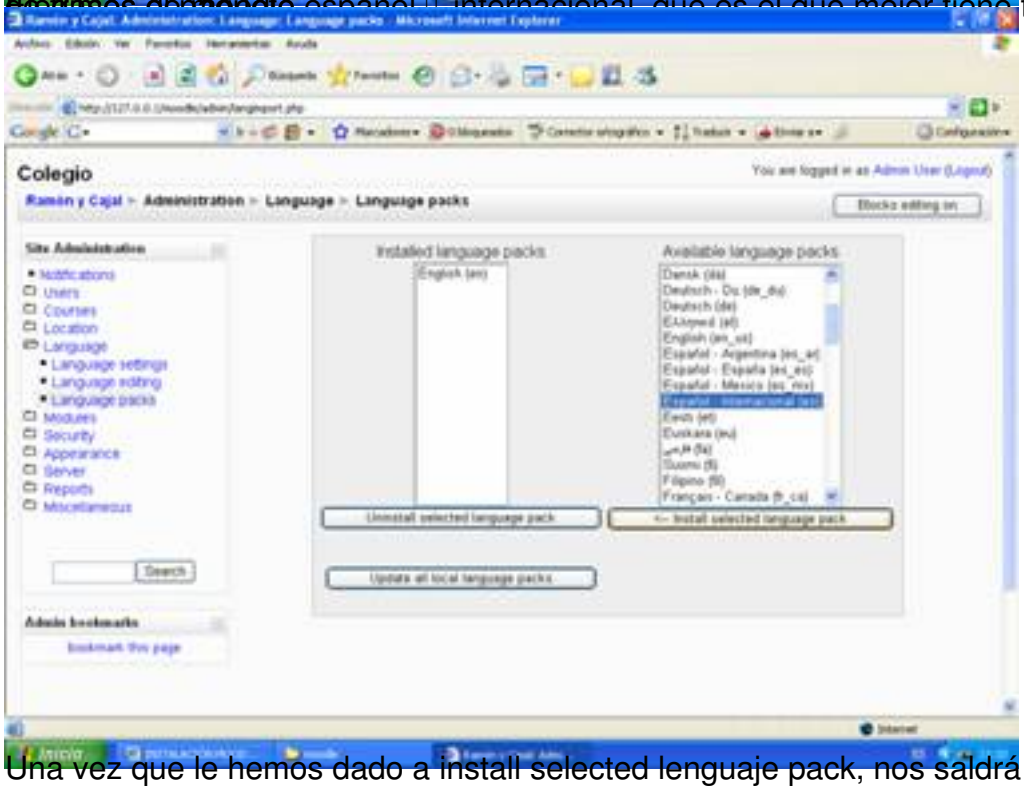

Una vez que le hemos dado a install selected lenguaje pack, nos saldrá la siguiente pantalla

Le damos a continue y aparece lo siguiente:

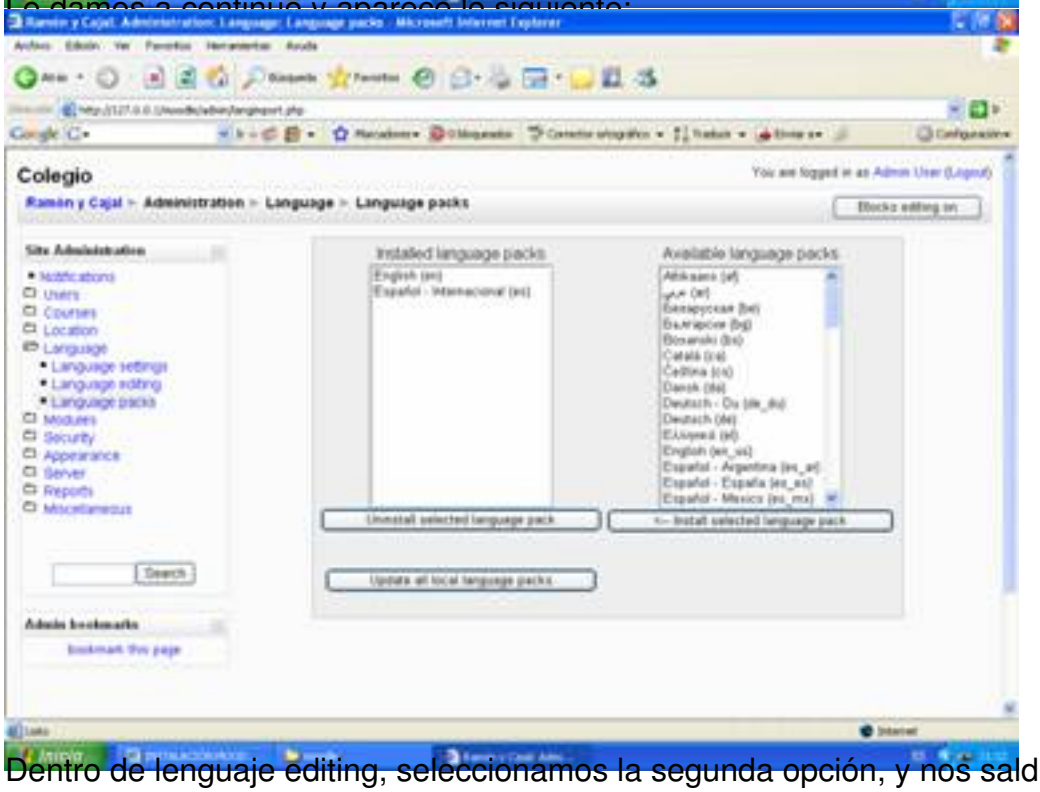

Dentro de lenguaje editing, seleccionamos la segunda opción, y nos saldrá ya en español.

[illegible] escribimos es, y el

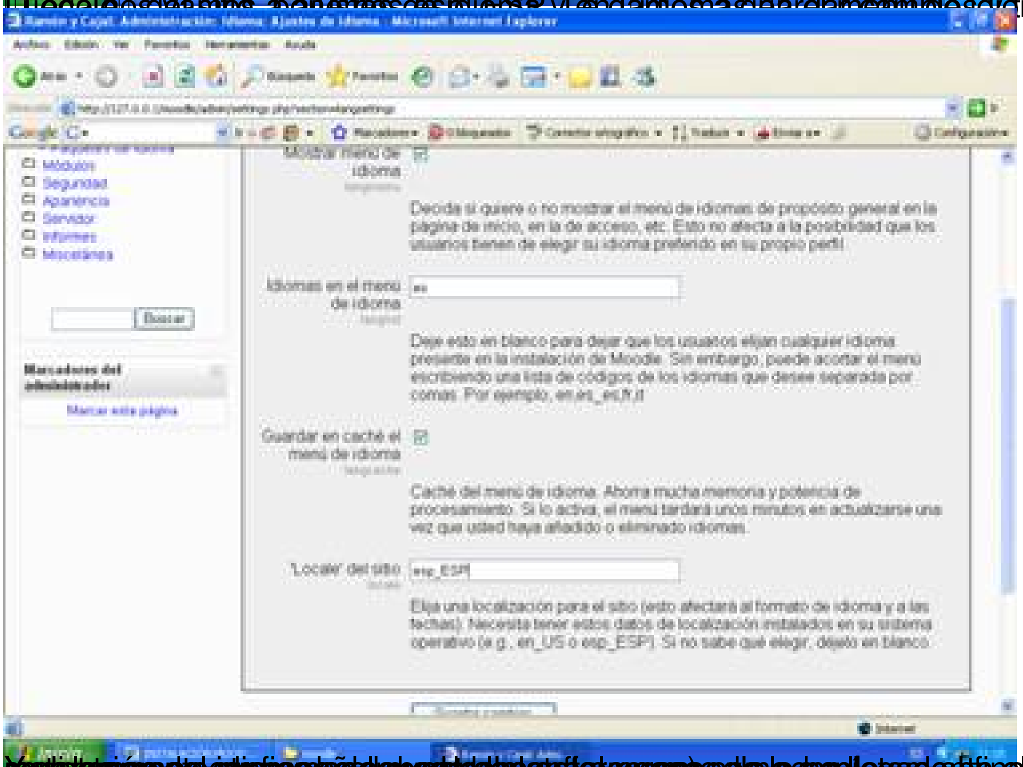

[illegible] la