There are no translations available.

Cuando realizamos una presentación con Microsoft PowerPoint y queremos introducir en alguna de sus diapositivas un vídeo de Youtube, podemos utilizar varios procedimientos...

Subida a SLIDEBOOM, SLIDESHARE Y AUTHORSTREAM

Cuando realizamos una presentación con Microsoft PowerPoint y queremos introducir en alguna de sus diapositivas un vídeo de Youtube, podemos utilizar varios procedimientos., dependiendo del alojamiento que vayamos a darle a la presentación (repositorios de presentaciones, ejecución en local o envío por medio de correo electrónico).

Los vídeos que tenemos descargados en local en nuestros equipos, podemos insertarlos directamente en las presentaciones, pero dependiendo del peso de aquellos, podremos o no enviarlas por correo electrónico o subirlas a plataformas de alojamiento de presentaciones, dependiendo del límite de nuestros clientes de correo y de dichas plataformas respectivamente. Para evitar este problema podemos embeber los vídeos, pero no todas las plataformas de alojamiento de vídeos (SlideShare, SlideBoom, AuthorStream,..) nos aceptan este procedimiento.

Vamos a detallar gráficamente cuatro procedimientos:

- Insertar en la presentación un vídeo previamente descargado en nuestro ordenador (solución clásica cuando los vídeos sean muy livianos o la presentación vaya a ser ejecutada en local).

- Embeber un vídeo de Youtube en una diapositiva de nuestra presentación (solución para cuando los vídeos sean pesados y estén publicados en un repositorio que nos facilite el código de embebido).

- Embeber vídeos de Youtube en presentaciones subidas previamente a SlidaShare (solución para presentaciones ya publicadas en plataformas de alojamiento en las que queremos incluir vídeos).

- Embeber vídeos de Youtube en presentaciones realizadas con PowerPoint 2007 que vayan a ser subidas a AuthorStream

PROCEDIMIENTO 1. INSERTAR en nuestra presentación un clip de vídeo almacenado en nuestro ordenador.

Con la opción ***Insertar / Películas y sonidos / Película de archivo*** (PowerPoint 2003) y ***INSERT MOVIE***
……. (PowerPoint 2007) de la barra de herramientas.

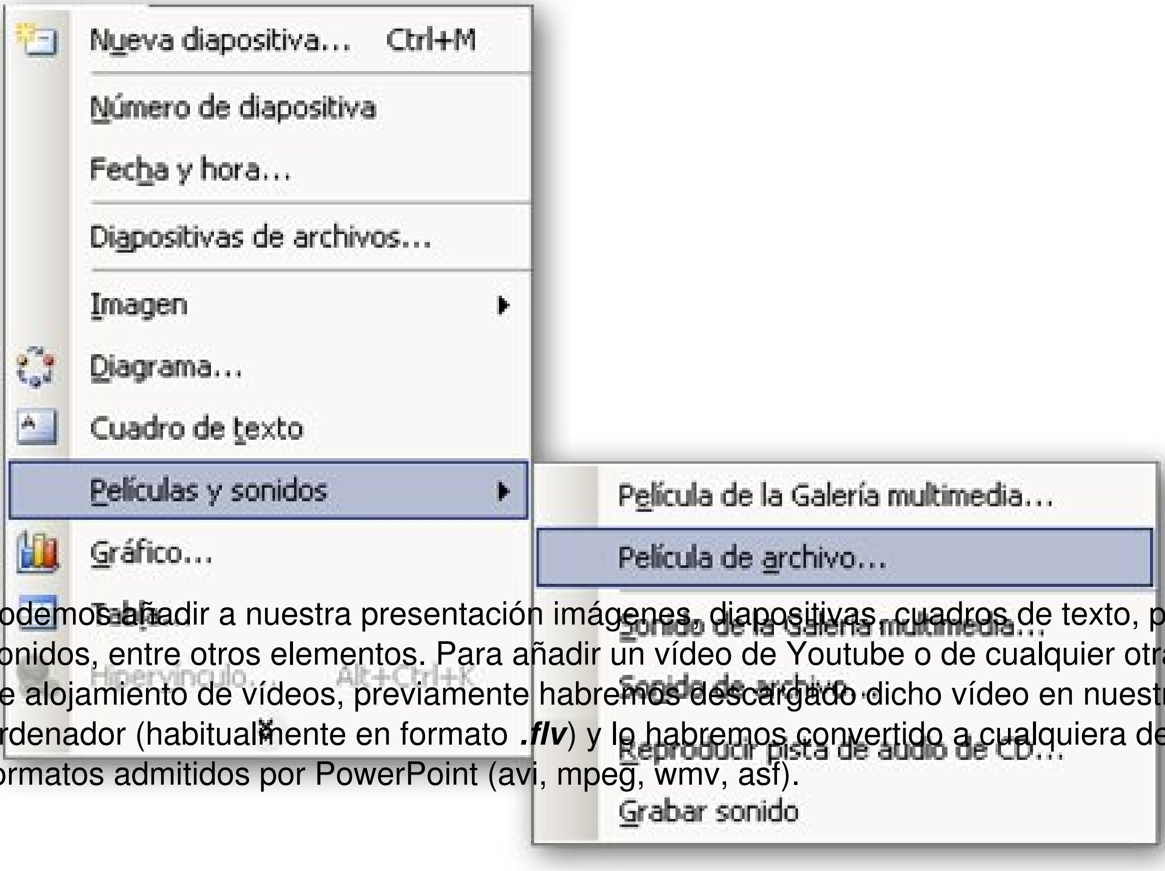
Nueva diapositiva... Ctrl+M
Número de diapositiva
Fecha y hora...
Diapositivas de archivos...
Imagen
Diagrama...
Cuadro de texto
Películas y sonidos
Gráfico...
Tabla...
Hipervínculo... Alt+Ctrl+K
Película de la Galería multimedia...
Película de archivo...
Sonido de la Galería multimedia...
Sonido de archivo...
Reproducir pista de audio de CD...
Grabar sonido

podemos añadir a nuestra presentación imágenes, diapositivas, cuadros de texto, películas y sonidos, entre otros elementos. Para añadir un vídeo de Youtube o de cualquier otra plataforma de alojamiento de vídeos, previamente habremos descargado dicho vídeo en nuestro ordenador (habitualmente en formato ***.flv***) y lo habremos convertido a cualquiera de los formatos admitidos por PowerPoint (avi, mpeg, wmv, asf).

Esta opción es recomendable cuando el ppt resultante va a ser ejecutado en modo local. Si va a ser enviado por correo electrónico o va a ser alojado en una plataforma de alojamiento de presentaciones (como SlideShare, SlideBoom, AuthorStream,…) el peso del vídeo o de los vídeos insertados es previsible que sobrepase el límite de tamaño permitido, por lo que va a ser inviable.

Como ventaja, este procedimiento no necesita para su ejecución conexión a Internet.

PROCEDIMIENTO 2. EMBEBER un vídeo de YouTube en una diapositiva de nuestra presentación.

En este procedimiento añadimos un objeto swf a la diapositiva que contendrá el vídeo mediante una pequeña manipulación en la URL de aquel.

El vídeo no se incorpora físicamente a la presentación, por lo que no aumenta el tamaño de esta y nos permite enviar el ppt resultante a través de correo electrónico o subirlo a alguna de las plataformas de alojamiento de presentaciones que reconocen objetos "***.swf***", como por ejemplo SlideBoom.

Para que al ejecutar la presentación se visualice el vídeo, el ordenador debe estar conectado a Internet. Utiliza un procedimiento llamado STREAMING (http://es.wikipedia.org/wiki/Streaming), que básicamente consiste en ver u oír un archivo directamente en una página web, sin necesidad de descargarlo previamente, pues se va visualizando o escuchando a medida que se va descargando.

Vamos a describir visualmente el procedimiento, diferenciando entre PowerPoint 2003 y 2007.

PROCEDIMIENTO para PowerPoint 2003

Paso 2.1. Abrimos el programa de presentaciones PowerPoint, y seleccionamos la diapositiva donde queremos embeber el vídeo de Youtube,

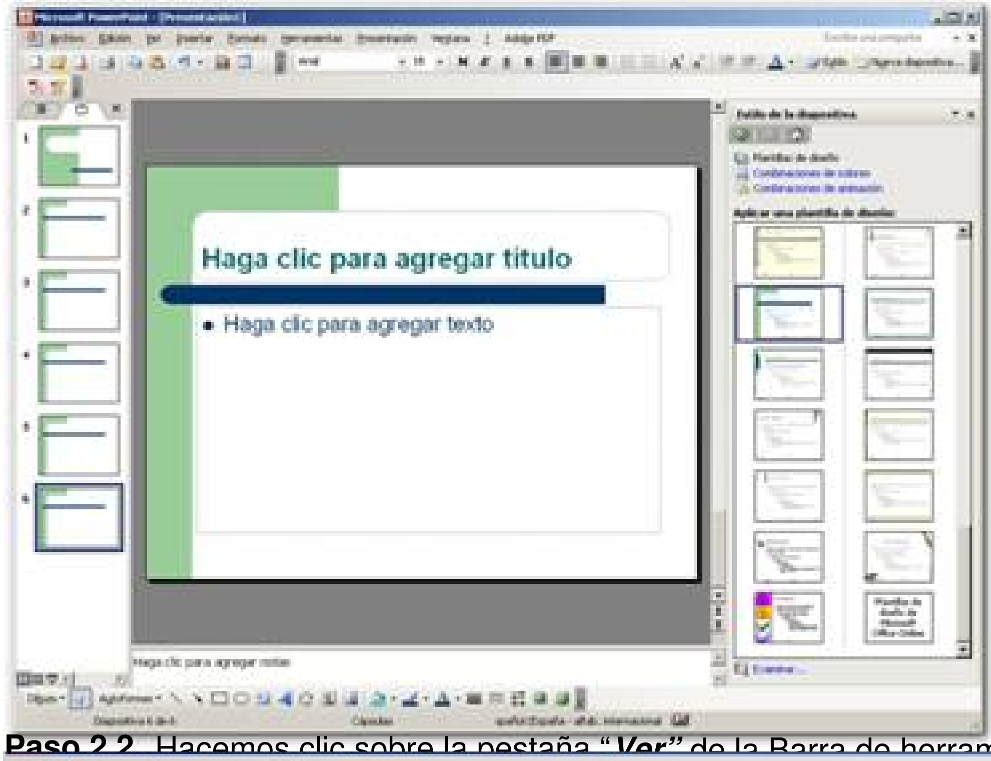
Haga clic para agregar título
Haga clic para agregar texto
Haga clic para agregar notas

Paso 2.2. Hacemos clic sobre la pestaña "*Ver*" de la Barra de herramientas

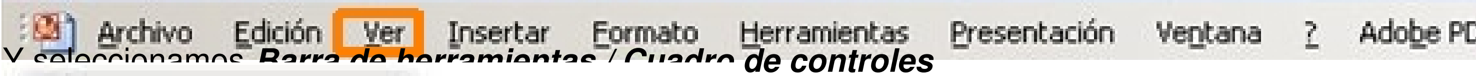
Archivo
Edición
Ver
Insertar
Formato
Herramientas
Presentación
Ventana
?
Adobe PD

Y seleccionamos ***Barra de herramientas / Cuadro de controles***

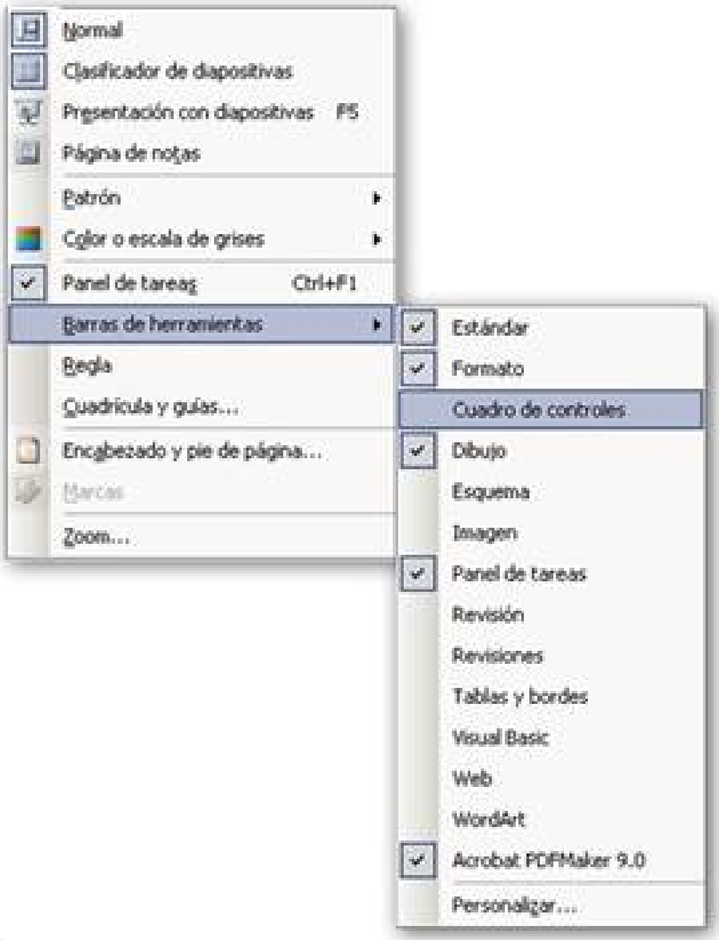
Normal
Clasificador de diapositivas
Presentación con diapositivas F5
Página de notas
Patrón
Color o escala de grises
Panel de tareas Ctrl+F1
Barras de herramientas
Regla
Cuadrícula y guías...
Encabezado y pie de página...
Marcas
Zoom...
Estándar
Formato
Cuadro de controles
Dibujo
Esquema
Imagen
Panel de tareas
Revisión
Revisiones
Tablas y bordes
Visual Basic
Web
WordArt
Acrobat PDFMaker 9.0
Personalizar...

Paso 2.3. Se abre el siguiente cuadro de opciones, en la cual hacemos clic sobre la opción "***Más controles***", y clic sobre la opción "***Shockwave Flash Object***".

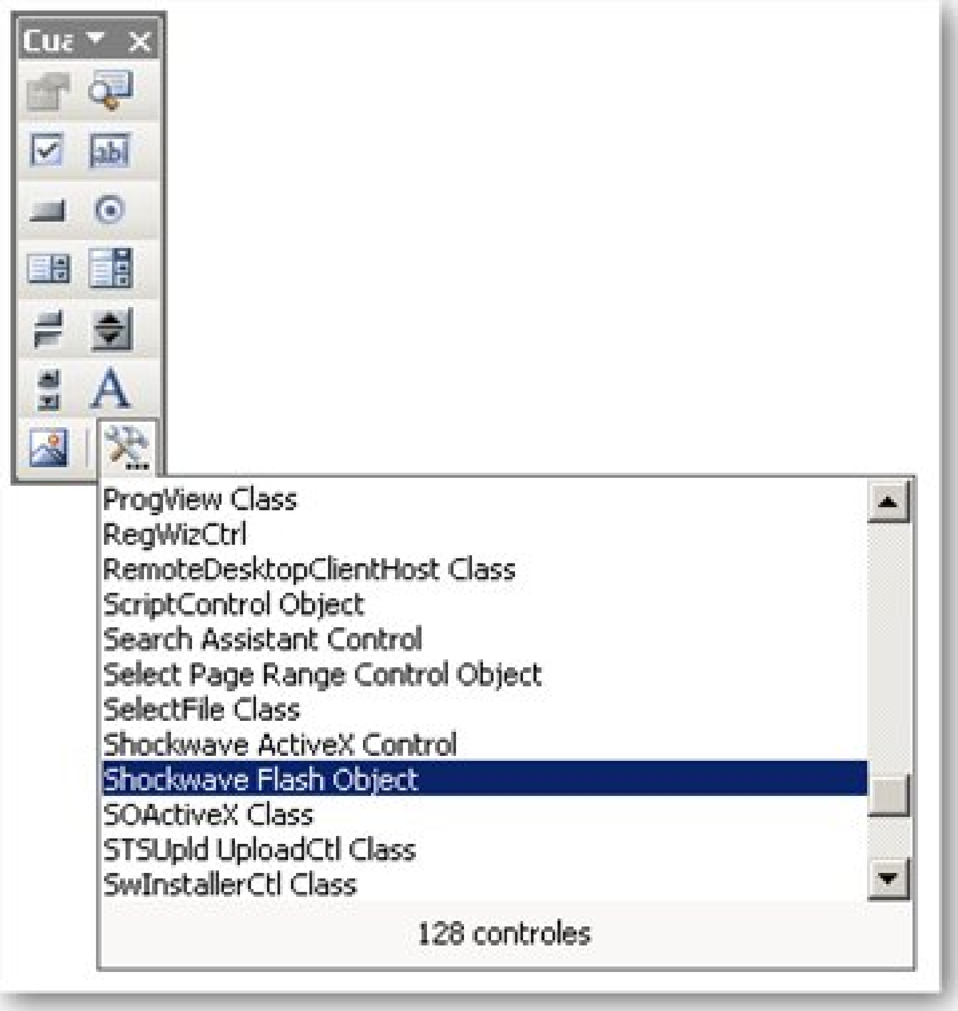

ProgView Class
RegWizCtrl
RemoteDesktopClientHost Class
ScriptControl Object
Search Assistant Control
Select Page Range Control Object
SelectFile Class
Shockwave ActiveX Control
Shockwave Flash Object
SOActiveX Class
STSUpld UploadCtl Class
SwInstallerCtl Class

128 controles

[illegible], *haciendo*

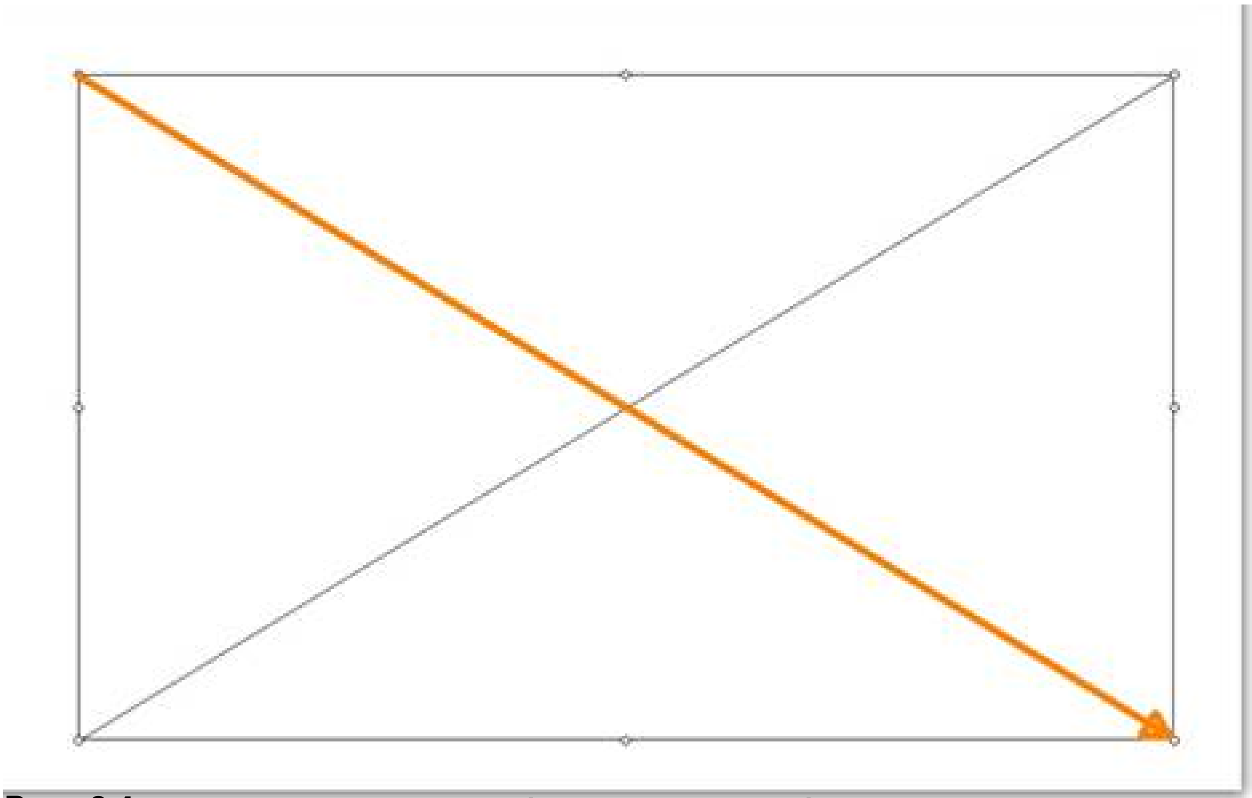

Paso 2.4: Hacemos ***clic con el botón derecho del ratón en el interior del recuadro*** y

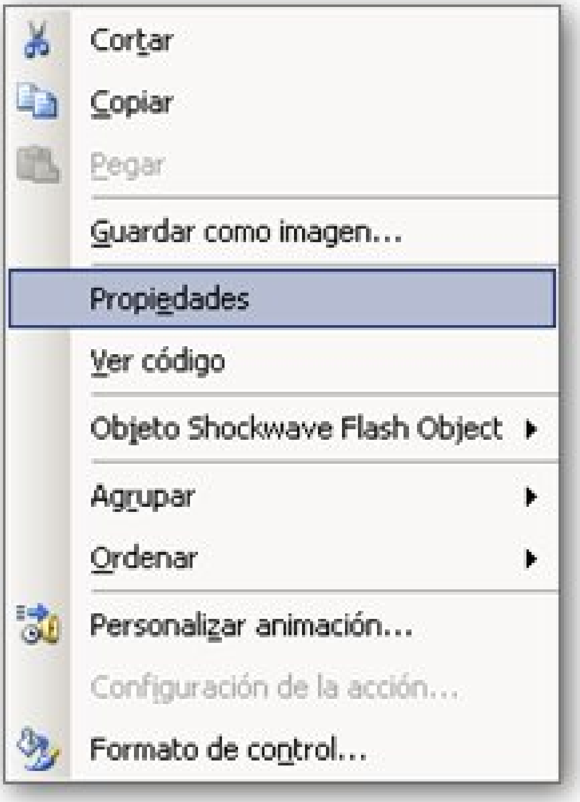
Cortar
Copiar
Pegar
Guardar como imagen...
Propiedades
Ver código
Objeto Shockwave Flash Object
Agrupar
Ordenar
Personalizar animación...
Configuración de la acción...
Formato de control...

Paso 2.5 [illegible]

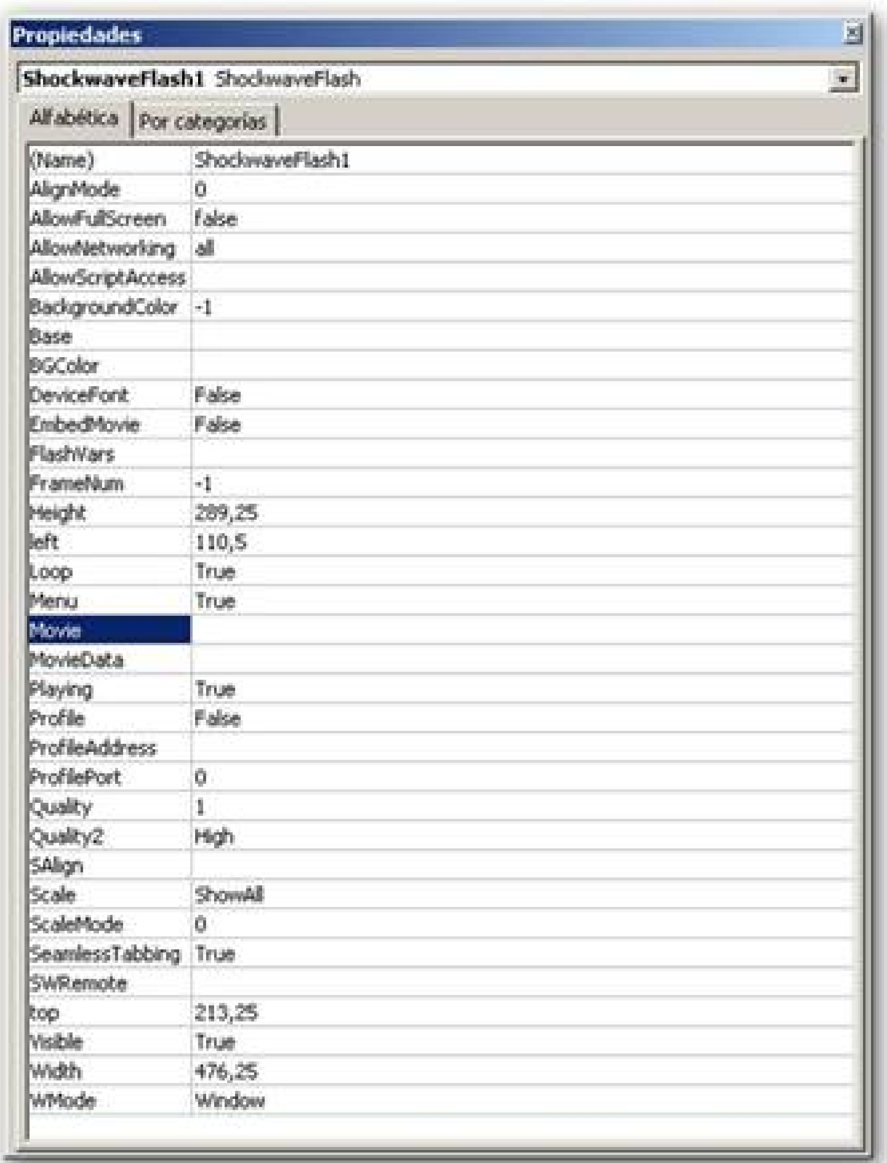
Propiedades
ShockwaveFlash1 ShockwaveFlash
Alfabética
Por categorías

(Name)	ShockwaveFlash1
AlignMode	0
AllowFullScreen	false
AllowNetworking	all
AllowScriptAccess	
BackgroundColor	-1
Base	
BGColor	
DeviceFont	False
EmbedMovie	False
FlashVars	
FrameNum	-1
Height	289,25
left	110,5
Loop	True
Menu	True
Movie	
MovieData	
Playing	True
Profile	False
ProfileAddress	
ProfilePort	0
Quality	1
Quality2	High
SAlign	
Scale	ShowAll
ScaleMode	0
SeamlessTabbing	True
SWRemote	
top	213,25
Visible	True
Width	476,25
WMode	Window

[illegible]

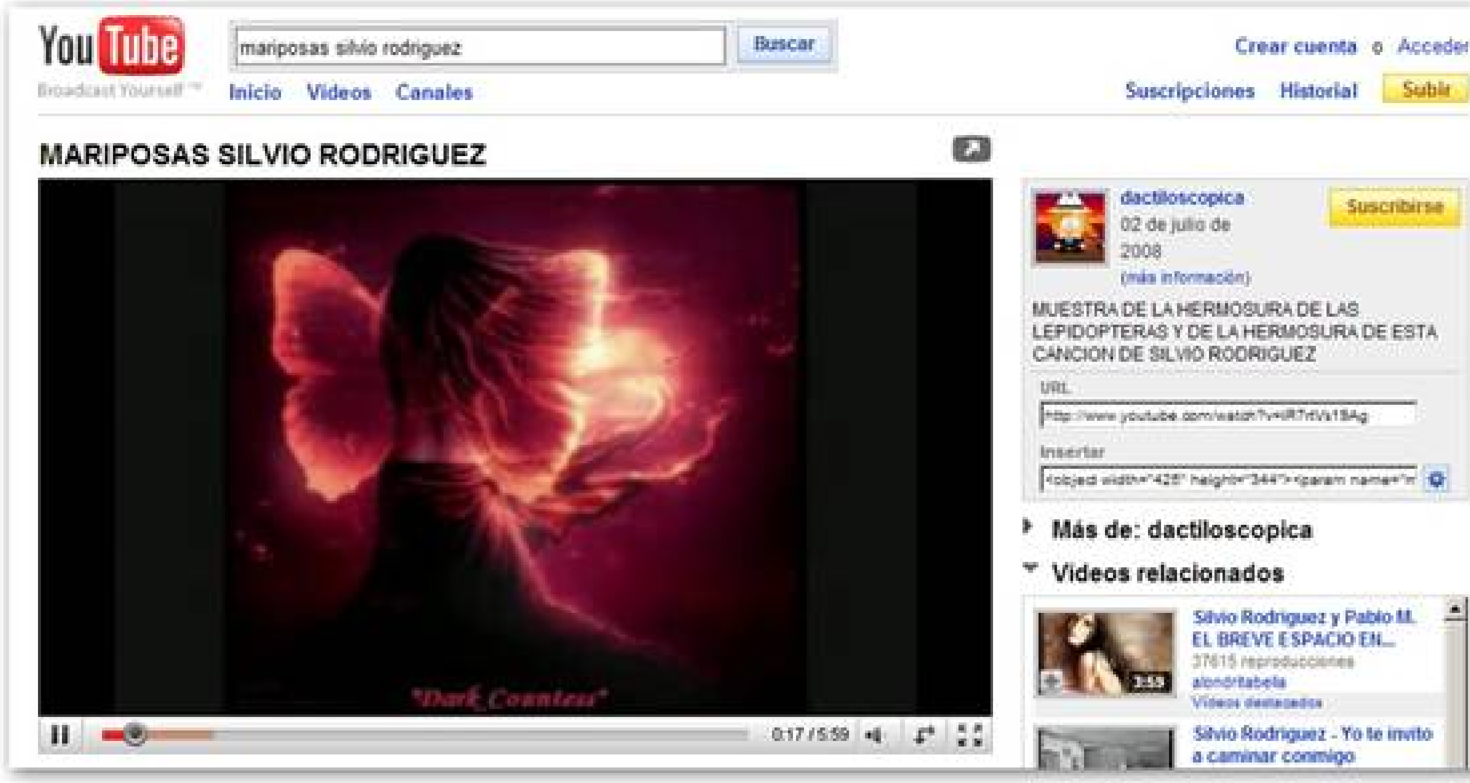
mariposas silvio rodriguez
Buscar
Crear cuenta
o
Acceder
Inicio
Videos
Canales
Suscripciones
Historial
Subir
Broadcast Yourself
dactiloscopica
Suscribirse
02 de julio de 2008
(más información)
Más de: dactiloscopica
Videos relacionados
Silvio Rodriguez y Pablo M. EL BREVE ESPACIO EN...
37615 reproducciones
alondritabela
Videos destacados
Silvio Rodriguez - Yo te invito a caminar conmigo
0:17 / 5:59

MARIPOSAS SILVIO RODRIGUEZ

MUESTRA DE LA HERMOSURA DE LAS LEPIDOPTERAS Y DE LA HERMOSURA DE ESTA CANCION DE SILVIO RODRIGUEZ

URL: http://www.youtube.com/watch?v=iR7rtVs19Ag

Insertar: <object width="425" height="344"><param name="m

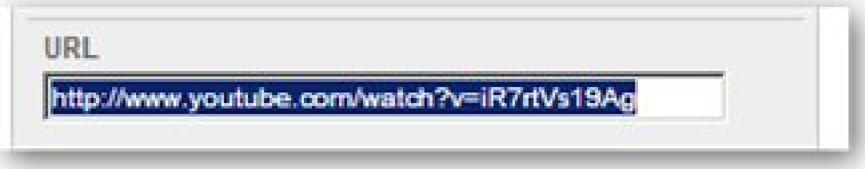

URL: http://www.youtube.com/watch?v=iR7rtVs19Ag

[illegible]

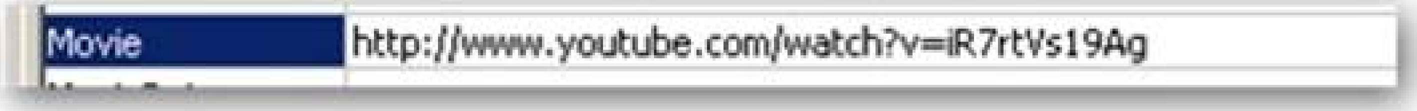

Movie: http://www.youtube.com/watch?v=iR7rtVs19Ag

A esta dirección URL tenemos que hacerle las siguientes modificaciones:

[illegible] arentemente no ha sucedido nada y el recuadro

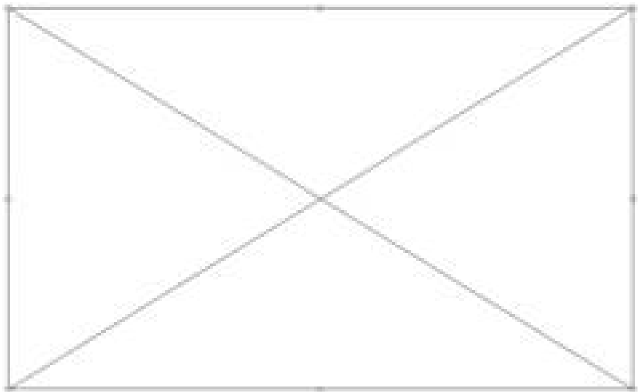

[illegible] stas.

Se abre otro menú, y hacemos clic sobre la opción

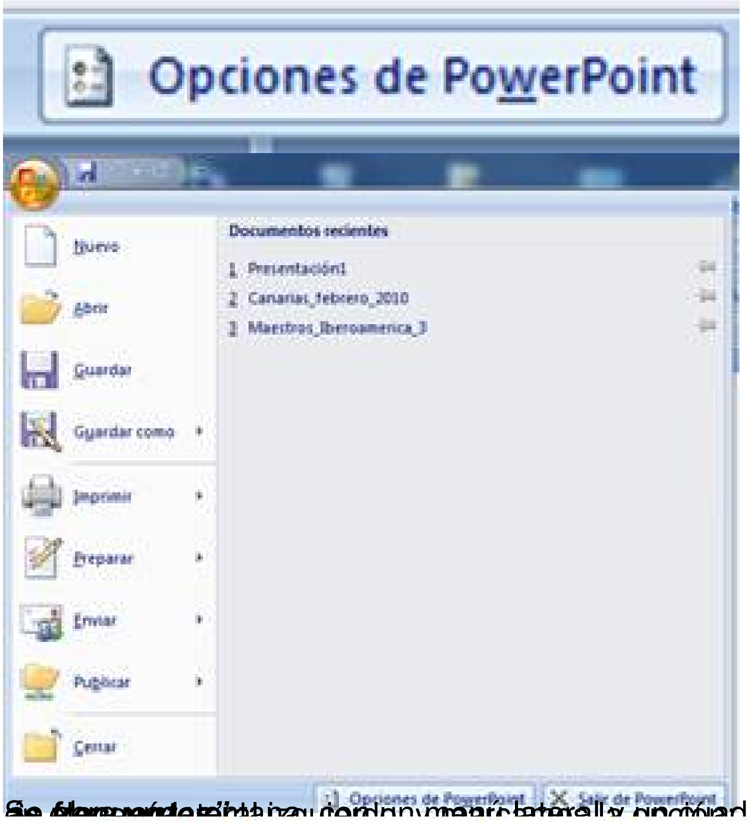
Opciones de PowerPoint
Nuevo
Abrir
Guardar
Guardar como
Imprimir
Preparar
Enviar
Publicar
Cerrar
Documentos recientes
1 Presentación1
2 Canarias_febrero_2010
3 Maestros_Iberoamerica_3
Opciones de PowerPoint
Salir de PowerPoint

Se abre una ventana con un menú lateral y un cuadro central de opciones. Seleccionamos ***“M***

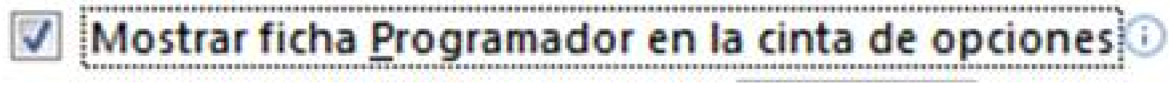

☑ Mostrar ficha Programador en la cinta de opciones

Embeber clips de vídeo de Youtube en Microsoft PowerPoint.

Avelino Garcia -k idatzia
Larunbata, 2011(e)ko martxoa(r)en 05-(e)an 11:00etan

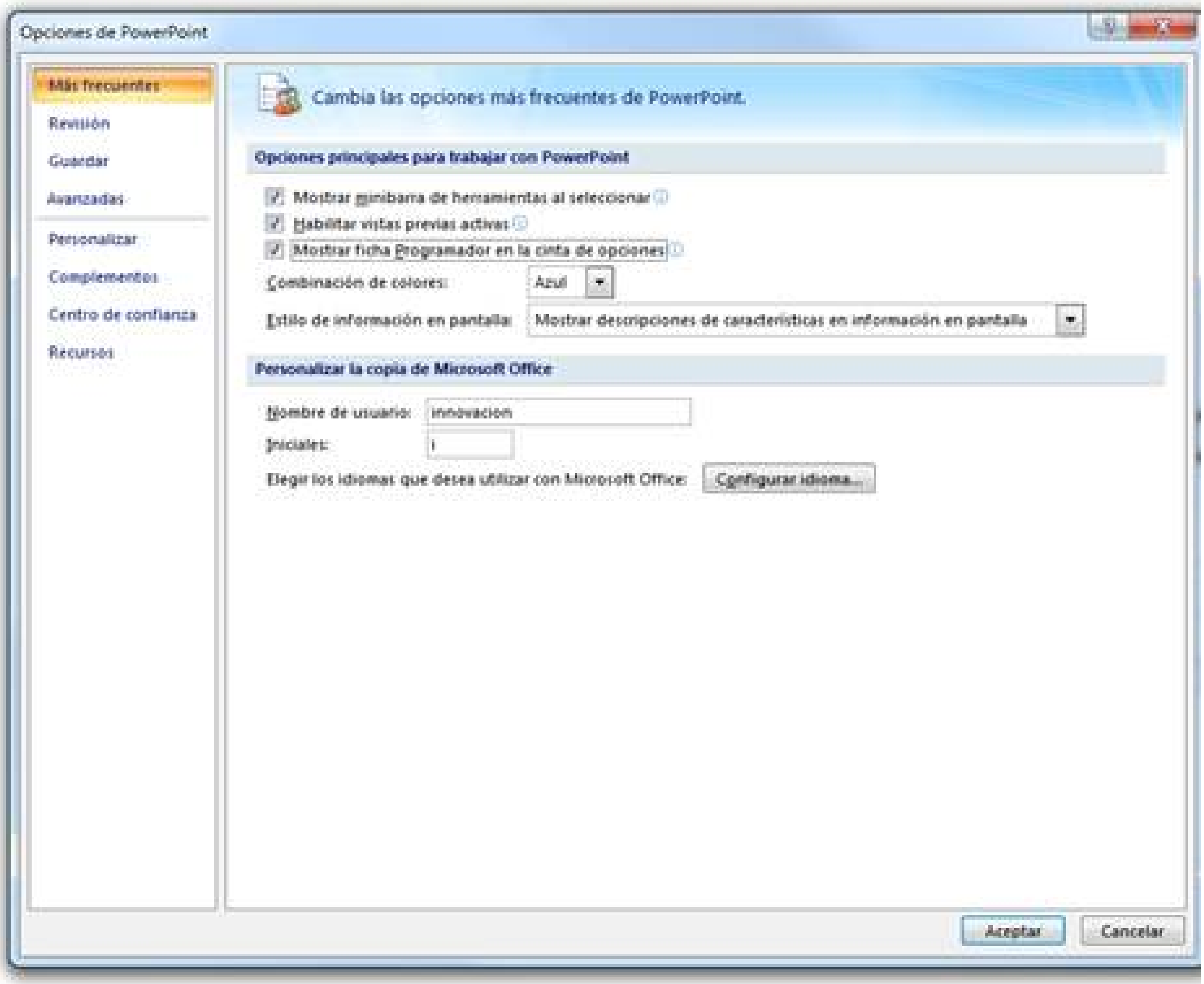

Opciones de PowerPoint

Cambia las opciones más frecuentes de PowerPoint.

Opciones principales para trabajar con PowerPoint

☑ Mostrar minibarra de herramientas al seleccionar
☑ Habilitar vistas previas activas
☑ Mostrar ficha Programador en la cinta de opciones

Combinación de colores: Azul

Estilo de información en pantalla: Mostrar descripciones de características en información en pantalla

Personalizar la copia de Microsoft Office

Nombre de usuario: innovacion

Iniciales: i

Elegir los idiomas que desea utilizar con Microsoft Office: Configurar idioma...

Más frecuentes
Revisión
Guardar
Avanzadas
Personalizar
Complementos
Centro de confianza
Recursos
Aceptar
Cancelar

Click en ***“Aceptar”***

Con esto hemos conseguido añadir a nuestra barra de herramientas una nueva ficha ***“Programador”***

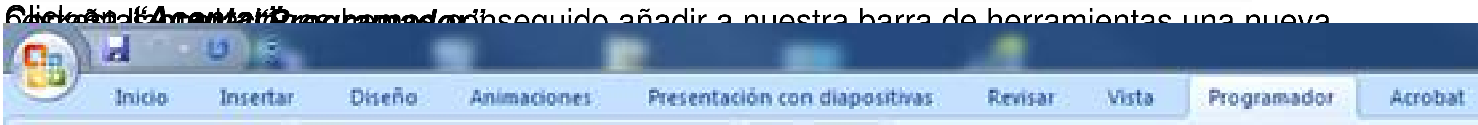

Inicio
Insertar
Diseño
Animaciones
Presentación con diapositivas
Revisar
Vista
Programador
Acrobat

Pulsando sobre la misma, nos aparece el cuadro de controles siguiente.

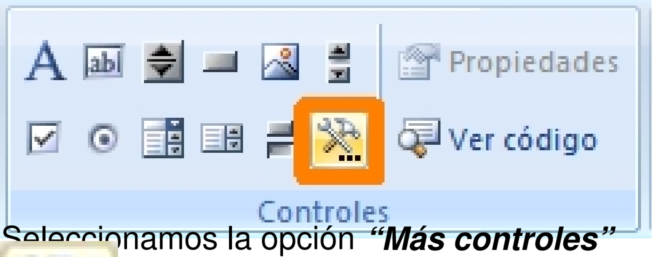

Propiedades
Ver código
Controles

Seleccionamos la opción ***“Más controles”***

Se abre la siguiente ventana de controles, en la cual hacemos clic sobre la opción ***“Shockwave Flash Object”***

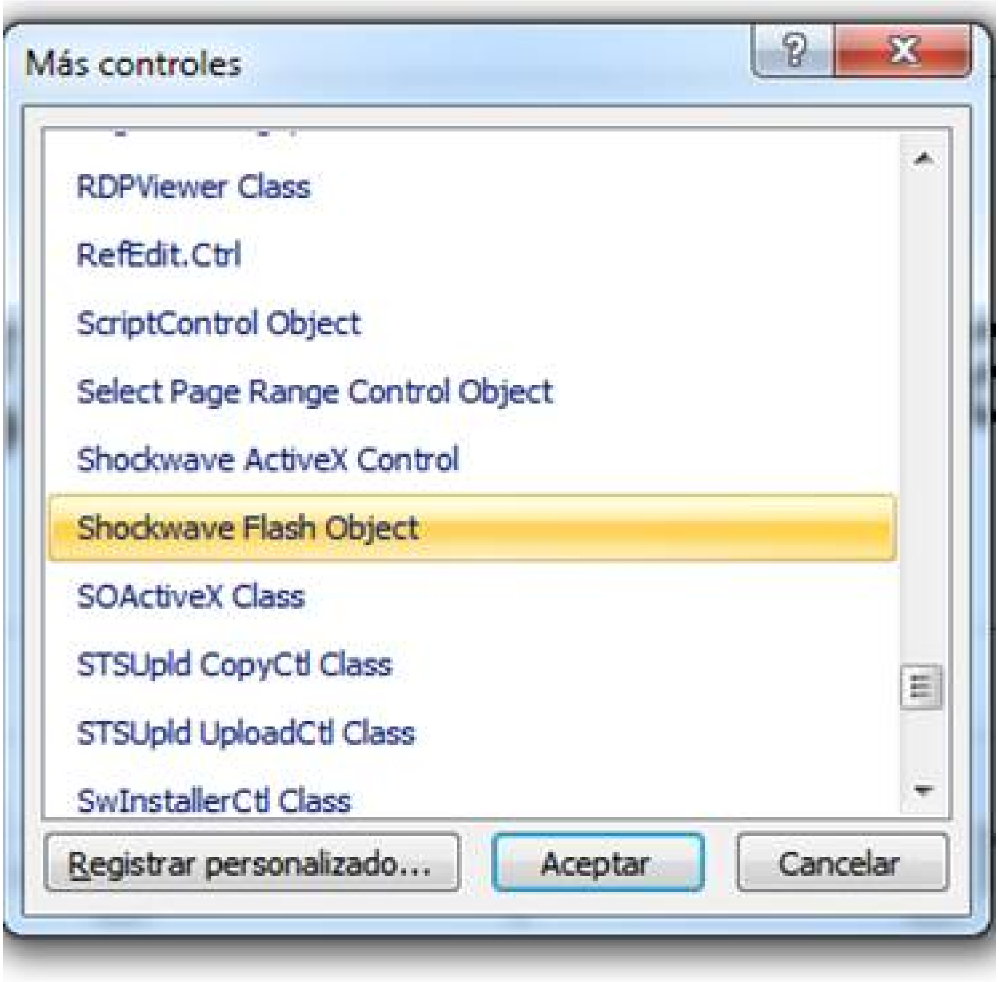
Más controles
RDPViewer Class
RefEdit.Ctrl
ScriptControl Object
Select Page Range Control Object
Shockwave ActiveX Control
Shockwave Flash Object
SOActiveX Class
STSUpld CopyCtl Class
STSUpld UploadCtl Class
SwInstallerCtl Class
Registrar personalizado...
Aceptar
Cancelar

Desde el “*Paso 2.3*” continuamos repitiendo el procedimiento utilizado para PowerPoint 2003,

“PROCEDIMIENTO 3. EMBEBER vídeos de YouTube en presentaciones subidas previamente a SlideShare.

Si hemos creado una presentación con PowerPoint en la que hemos *“embebido”* un clip de vídeo utilizando el
“PROCEDIMIENTO 2”,
y la queremos subir a alguna plataforma de alojamiento en Internet, tenemos que tener en cuenta que no todas las plataformas admiten o reconocen los objetos Flash (swf).

La podremos subir sin ningún problema a SLIDEBOOM (http://www.slideboom.com/presentations) tras habernos registrado previamente mediante un sencillo procedimiento (Register). Esta plataforma tiene la ventaja de respetar casi fielmente las animaciones, transiciones y audios y el inconveniente de no aceptar presentaciones realizadas con Open Office Impress.

Si la presentación anterior la subimos a SLIDESHARE (http://www.slideshare.net), previo registro en la misma (Sign up), dicha presentación se alojará correctamente, pero el clip de vídeo embebido, no se visualizará, pues esta plataforma no reconoce objetos flash. Para solucionar este inconveniente, han implementado un ***sistema que nos permite añadir vídeos de Youtube en una nueva diapositiva***, en presentaciones previamente subidas a nuestra cuenta en SlideShare. El procedimiento es muy simple:

Paso 3.1. Entramos en nuestra cuenta de SlideShare, introduciendo nuestro nombre de usuario y contraseña (http://www.slideshare.net).

Paso 3.2. Entramos en nuestro espacio ***“My Slidespace”***

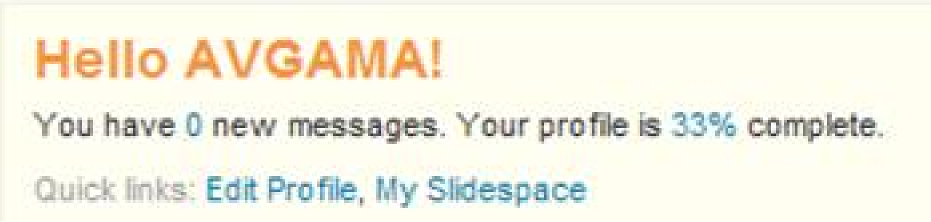

Hello AVGAMA!

You have 0 new messages. Your profile is 33% complete.

Quick links: Edit Profile, My Slidespace

Y en la zona donde aparecen nuestras presentaciones subidas, hacemos clic sobre aquella a la que le queremos insertar el clip de vídeo.

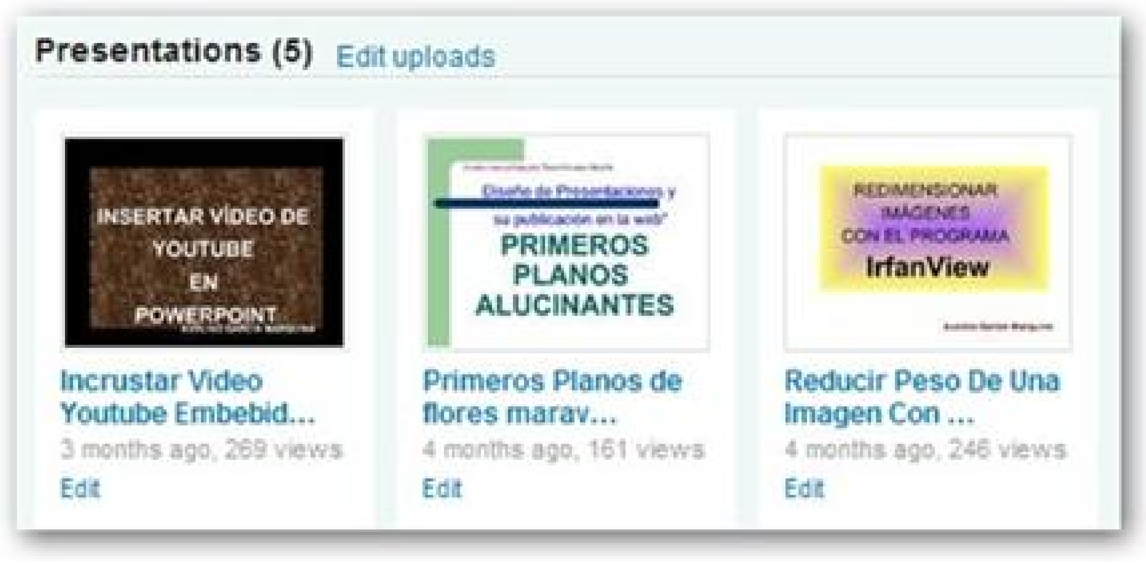
Presentations (5)
Edit uploads
INSERTAR VÍDEO DE YOUTUBE EN POWERPOINT
Incrustar Video Youtube Embebid...
3 months ago, 269 views
Edit
PRIMEROS PLANOS ALUCINANTES
Primeros Planos de flores marav...
4 months ago, 161 views
Edit
REDIMENSIONAR IMÁGENES CON EL PROGRAMA IrfanView
Reducir Peso De Una Imagen Con ...
4 months ago, 246 views
Edit

Paso 3.3. Hacemos clic sobre el apartado ***“Edit presentation”***

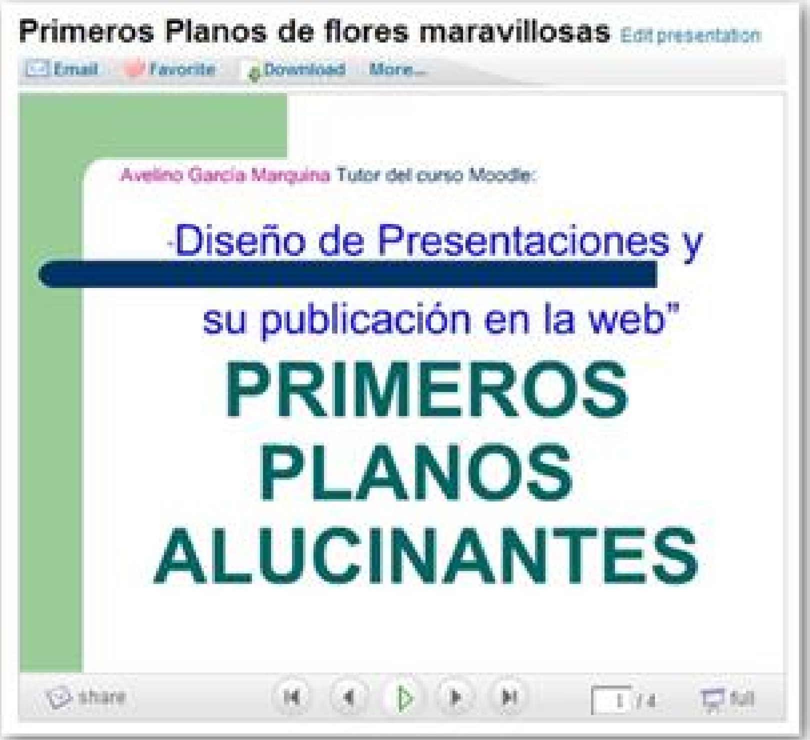

Primeros Planos de flores maravillosas Edit presentation

Email
Favorite
Download
More...

Avelino García Marquina Tutor del curso Moodle:

"Diseño de Presentaciones y su publicación en la web"

PRIMEROS PLANOS ALUCINANTES

share
1 / 4
full

Paso 3.4 [illegible] de YouTube [illegible] superior hay varias pestañas. Hacemos clic

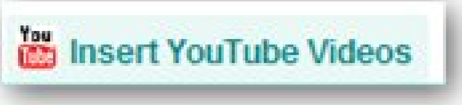

Insert YouTube Videos

Paso 3.5 [illegible] URL [illegible] de YouTube [illegible] eber, y que

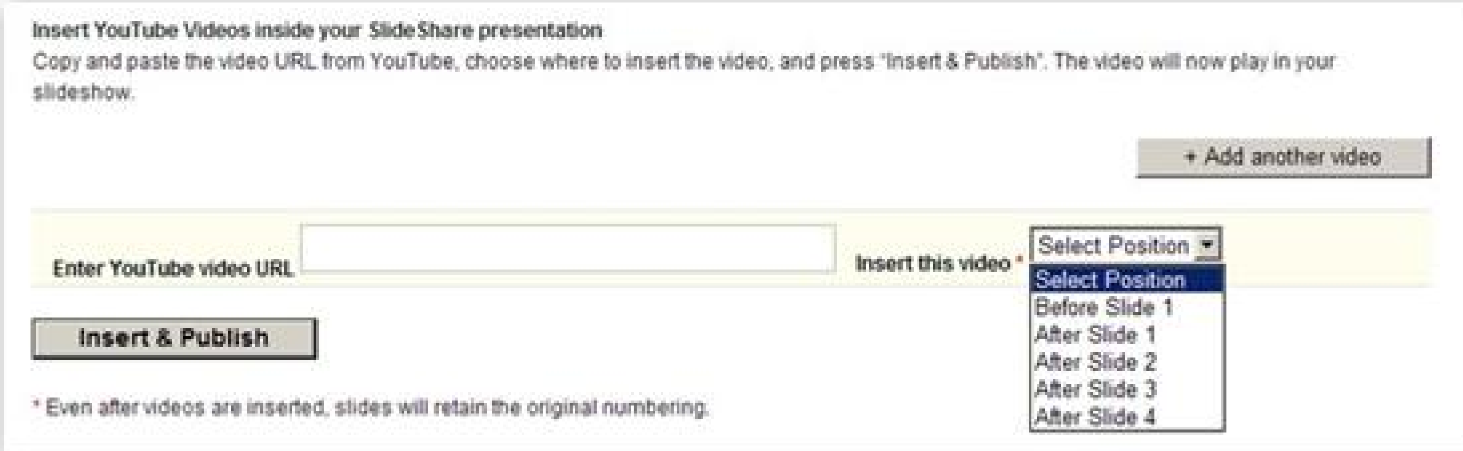

Insert YouTube Videos inside your SlideShare presentation

Copy and paste the video URL from YouTube, choose where to insert the video, and press "Insert & Publish". The video will now play in your slideshow.

+ Add another video
Enter YouTube video URL
Insert this video *
Select Position
Select Position
Before Slide 1
After Slide 1
After Slide 2
After Slide 3
After Slide 4
Insert & Publish

* Even after videos are inserted, slides will retain the original numbering.

Seleccionamos también la posición de la nueva diapositiva que va a contener a nuestro vídeo.

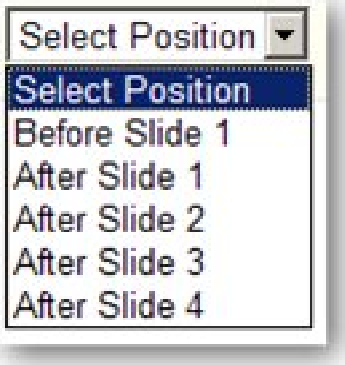

Select Position
Select Position
Before Slide 1
After Slide 1
After Slide 2
After Slide 3
After Slide 4

Una vez introducidos ambos datos, podemos introducir más vídeos utilizando el botón ***“+Add another video”***, [illegible] procedimiento.

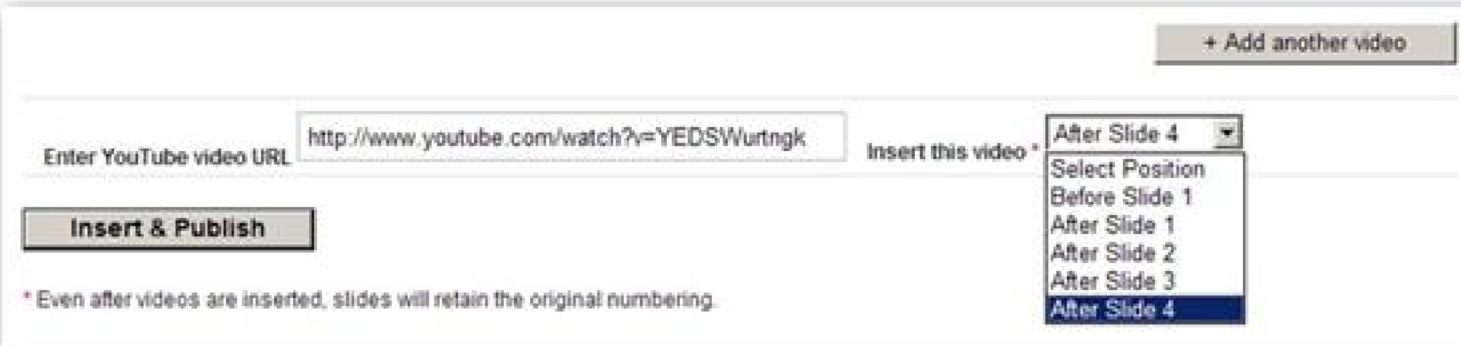
+ Add another video
Enter YouTube video URL
http://www.youtube.com/watch?v=YEDSWurtngk
Insert this video *
After Slide 4
Select Position
Before Slide 1
After Slide 1
After Slide 2
After Slide 3
After Slide 4
Insert & Publish

* Even after videos are inserted, slides will retain the original numbering.

[illegible] *“Insert & Publish”* [illegible] nos aparece una ventana

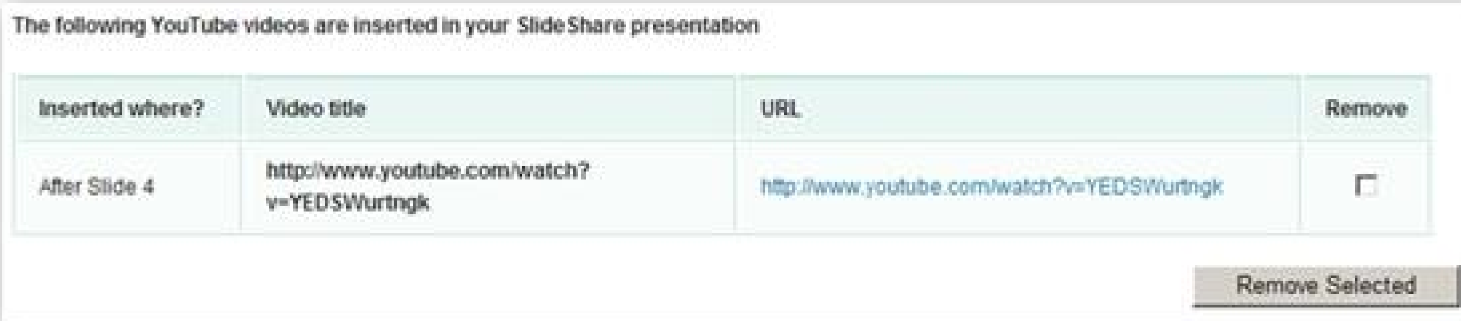
The following YouTube videos are inserted in your SlideShare presentation

Inserted where?	Video title	URL	Remove
After Slide 4	http://www.youtube.com/watch? v=YEDSWurtngk	http://www.youtube.com/watch?v=YEDSWurtngk	☐

Remove Selected

[illegible] una leyenda que

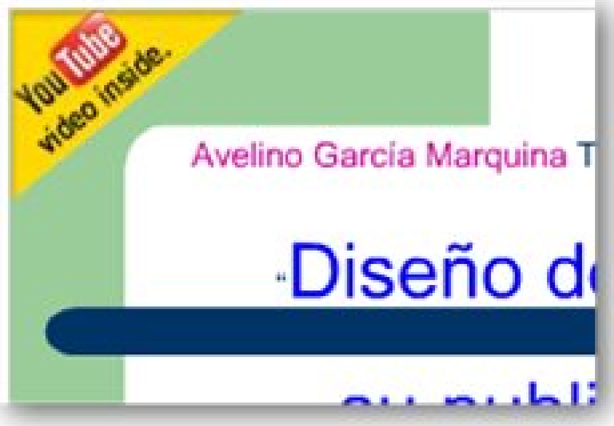
You Tube video inside.
Avelino García Marquina T
Diseño d

[illegible] presentación. Los

PROCEDIMIENTO 4. EMBEBER vídeos de Youtube en presentaciones realizadas con PowerPoint 2007 que vayan a ser subidas a AuthorStream.

El procedimiento que detallamos a continuación incorpora una pestaña en Power Point 2007 de AuthorStream (plataforma de alojamiento de presentaciones) y nos permite incorporar imágenes desde Bing (buscador de Microsoft) y vídeos desde Youtube, directamente en las diapositivas que deseemos de nuestra presentación. En dichas diapositivas podemos insertar otros elementos además de la imagen y el vídeo. Además nos facilita el proceso de subida de la presentación finalizada a dicha plataforma de alojamiento de una manera sencilla y directa. En el desarrollo del proceso es necesaria una conexión a Internet, tanto en el proceso de búsqueda de imágenes o vídeos como en el proceso de subida de la presentación finalizada.

Podemos descargar el plugin llamado AuthorStream Desktop desde la página principal de AuthorStream (http://www.authorstream.com/desktop)

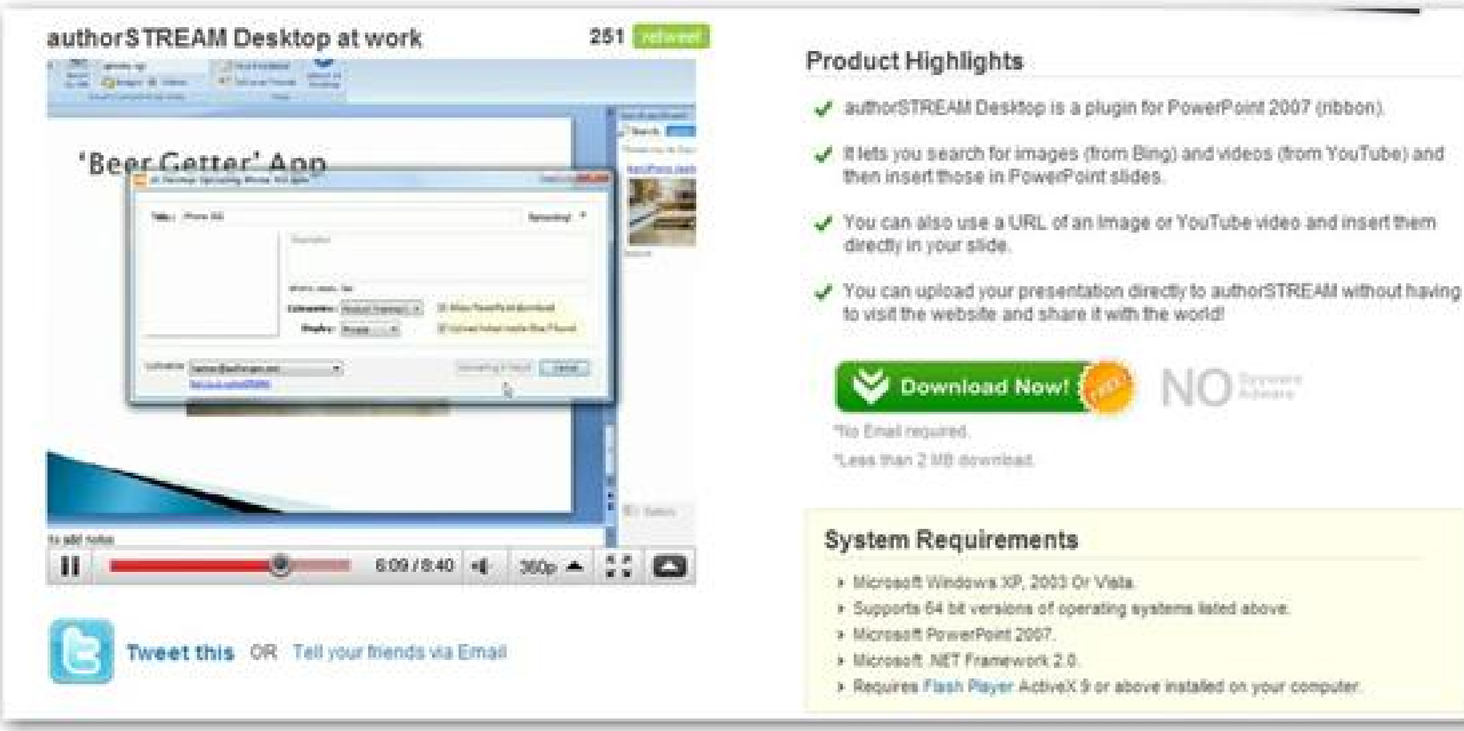
authorSTREAM Desktop at work
251 retweet
'Beer Getter' App
6:09 / 8:40
360p
Tweet this OR Tell your friends via Email

Product Highlights

- ✓ authorSTREAM Desktop is a plugin for PowerPoint 2007 (ribbon).
- ✓ It lets you search for images (from Bing) and videos (from YouTube) and then insert those in PowerPoint slides.
- ✓ You can also use a URL of an image or YouTube video and insert them directly in your slide.
- ✓ You can upload your presentation directly to authorSTREAM without having to visit the website and share it with the world!

Download Now! FREE!
NO Spyware Adware

*No Email required.
*Less than 2 MB download.

System Requirements

- Microsoft Windows XP, 2003 Or Vista.
- Supports 64 bit versions of operating systems listed above.
- Microsoft PowerPoint 2007.
- Microsoft .NET Framework 2.0.
- Requires Flash Player ActiveX 9 or above installed on your computer.

haciendo clic en

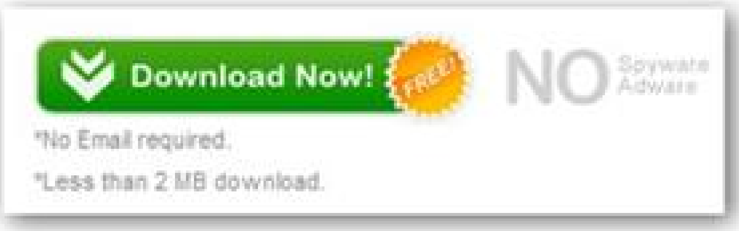
Download Now! FREE!
NO Spyware Adware

*No Email required.
*Less than 2 MB download.

El procedimiento de descarga y ejecución del plugin es similar a cualquier otro proceso de instalación. Muestro las siguientes pantallas que ilustran dicho proceso:

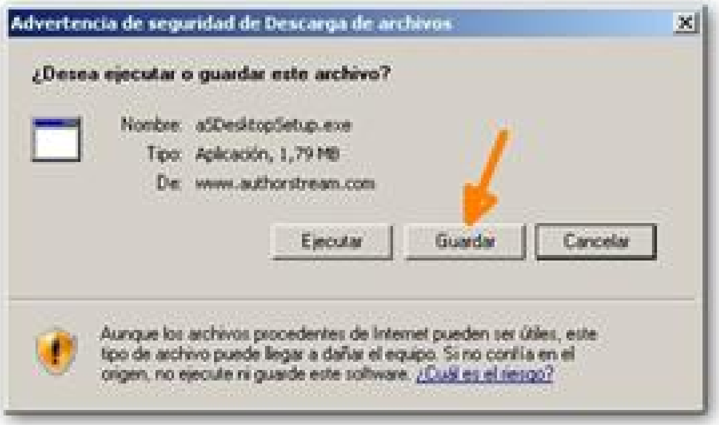
Advertencia de seguridad de Descarga de archivos
Ejecutar
Guardar
Cancelar

¿Desea ejecutar o guardar este archivo?

Nombre: aSDesktopSetup.exe
Tipo: Aplicación, 1,79 MB
De: www.authorstream.com

Aunque los archivos procedentes de Internet pueden ser útiles, este tipo de archivo puede llegar a dañar el equipo. Si no confía en el origen, no ejecute ni guarde este software. ¿Cuál es el riesgo?

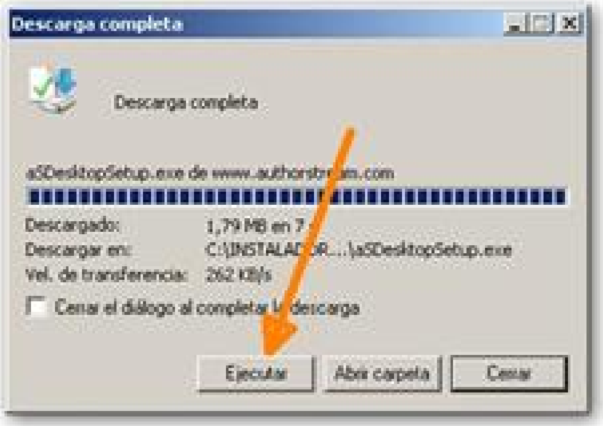
Descarga completa
Ejecutar
Abrir carpeta
Cerrar

Descarga completa

aSDesktopSetup.exe de www.authorstr am.com

Descargado: 1,79 MB en 7
Descargar en: C:\INSTALAD R...\aSDesktopSetup.exe
Vel. de transferencia: 262 KB/s

☐ Cerrar el diálogo al completar l descarga

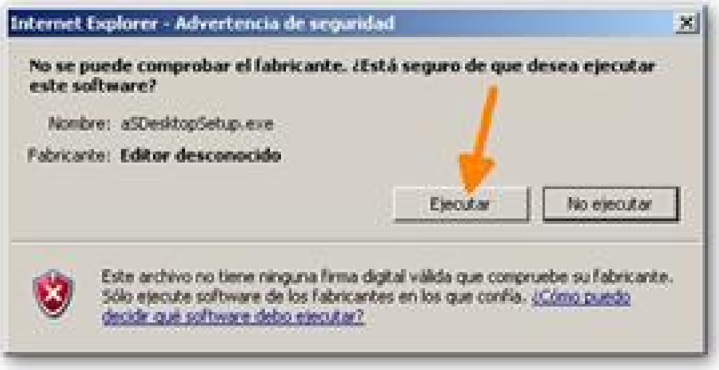
Internet Explorer - Advertencia de seguridad
Ejecutar
No ejecutar

No se puede comprobar el fabricante. ¿Está seguro de que desea ejecutar este software?

Nombre: aSDesktopSetup.exe
Fabricante: **Editor desconocido**

Este archivo no tiene ninguna firma digital válida que compruebe su fabricante. Sólo ejecute software de los fabricantes en los que confía. ¿Cómo puedo decidir qué software debo ejecutar?

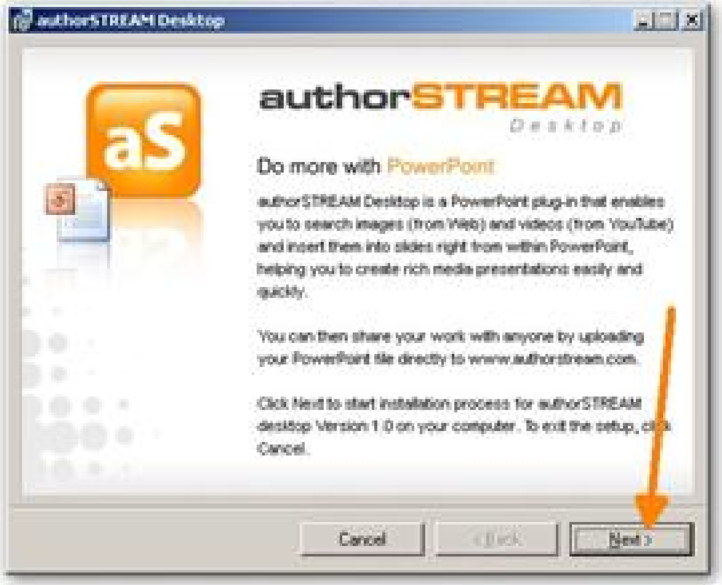

Do more with PowerPoint

authorSTREAM Desktop is a PowerPoint plug-in that enables you to search images (from Web) and videos (from YouTube) and insert them into slides right from within PowerPoint, helping you to create rich media presentations easily and quickly.

You can then share your work with anyone by uploading your PowerPoint file directly to www.authorstream.com.

Click Next to start installation process for authorSTREAM desktop Version 1.0 on your computer. To exit the setup, click Cancel.

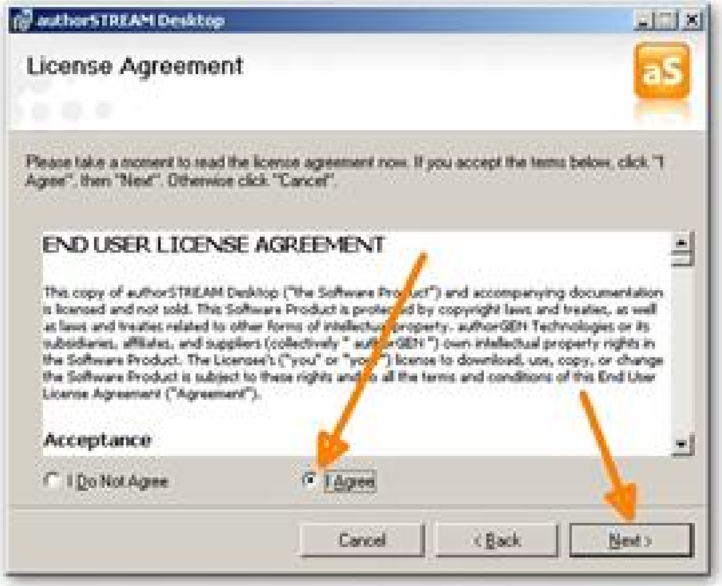

License Agreement

Please take a moment to read the license agreement now. If you accept the terms below, click "I Agree", then "Next". Otherwise click "Cancel".

END USER LICENSE AGREEMENT

This copy of authorSTREAM Desktop ("the Software Product") and accompanying documentation is licensed and not sold. This Software Product is protected by copyright laws and treaties, as well as laws and treaties related to other forms of intellectual property. authorGEN Technologies or its subsidiaries, affiliates, and suppliers (collectively " authorGEN ") own intellectual property rights in the Software Product. The Licensee's ("you" or "your") license to download, use, copy, or change the Software Product is subject to these rights and to all the terms and conditions of this End User License Agreement ("Agreement").

Acceptance

○ I Do Not Agree ● I Agree

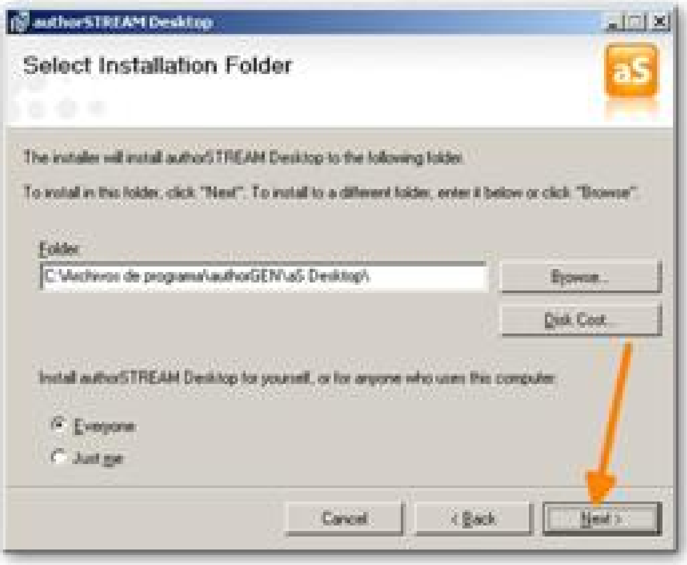

Select Installation Folder

The installer will install authorSTREAM Desktop to the following folder.

To install in this folder, click "Next". To install to a different folder, enter it below or click "Browse".

Folder: C:\Archivos de programa\authorGEN\aS Desktop\

Install authorSTREAM Desktop for yourself, or for anyone who uses this computer:

● Everyone
○ Just me

Embeber clips de vídeo de Youtube en Microsoft PowerPoint.

Avelino Garcia -k idatzia
Larunbata, 2011(e)ko martxoa(r)en 05-(e)an 11:00etan

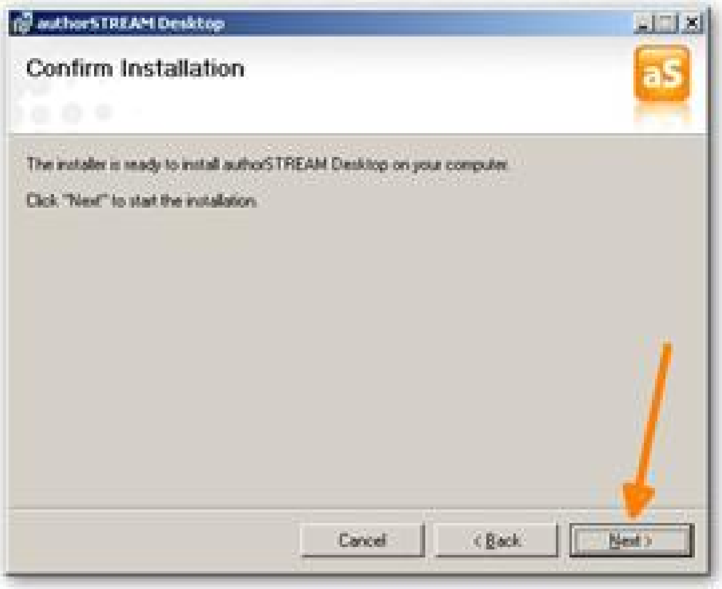
authorSTREAM Desktop
Confirm Installation
aS
Cancel
< Back
Next >

The installer is ready to install authorSTREAM Desktop on your computer.

Click "Next" to start the installation.

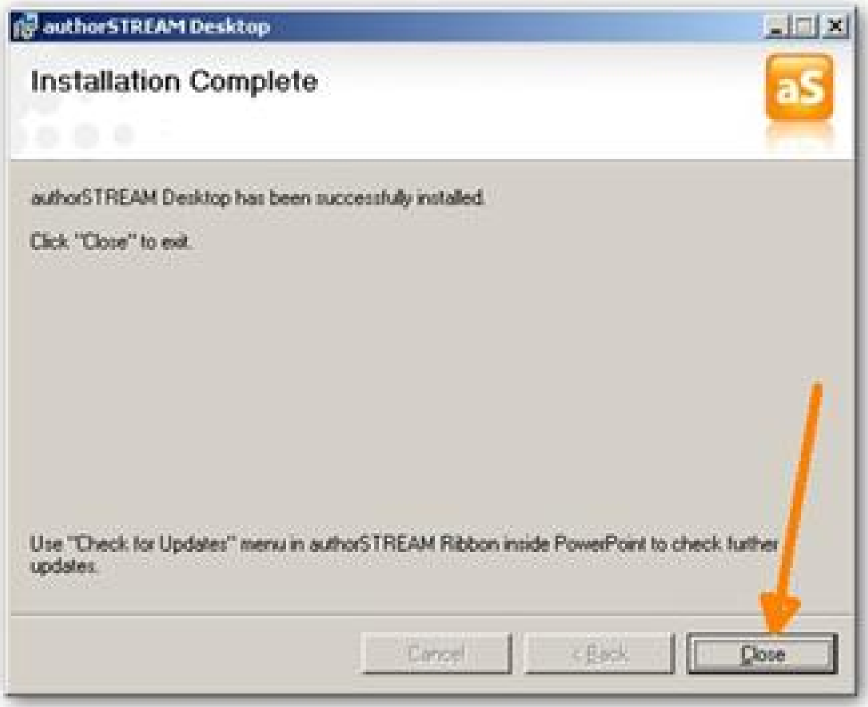
authorSTREAM Desktop
Installation Complete
aS
Cancel
< Back
Close

authorSTREAM Desktop has been successfully installed.

Click "Close" to exit.

Use "Check for Updates" menu in authorSTREAM Ribbon inside PowerPoint to check further updates.

Al abrir Power Point 2007 observaremos que se [illegible] añadido una pestaña llamada **AuthorStream**

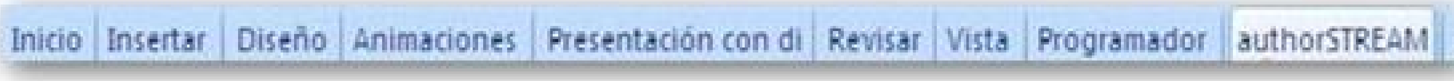
Inicio
Insertar
Diseño
Animaciones
Presentación con di
Revisar
Vista
Programador
authorSTREAM

[illegible] abajo de la barra [illegible] de búsqueda [illegible] de

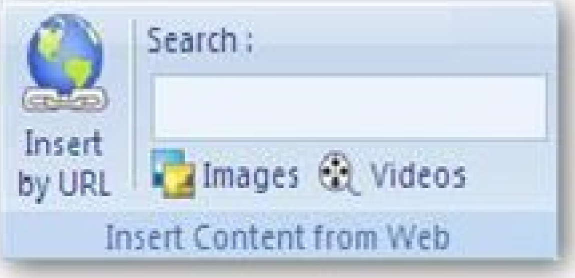
Search :
Insert by URL
Images
Videos
Insert Content from Web

[illegible]

Search and Insert
Search: apple iphone 3gs
*Content may be Copyrighted

[illegible] subirla a nuestro sitio [illegible] haciendo clic

Agregar Video Youtube Embebido En Powerpoint [illegible] View more presentations [illegible]