Escrito por Eduardo Quiroga
Lunes, 13 de Junio de 2005 18:21

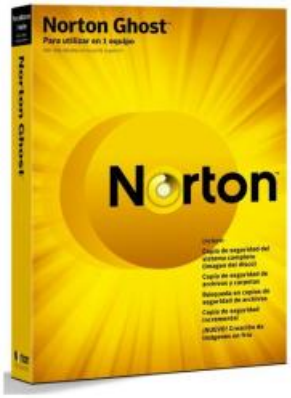

En este pequeño tutorial vamos a aprender a crear una imagen bootable de Norton Ghost con la que podremos recuperar una imagen almacenada en el propio CD o DVD.

1º- Lo primero que debemos hacer es modificar el autoexec.bat de un disco de inicio cualquiera o crear uno nuevo en un disco de inicio hasta que quede como el siguiente:

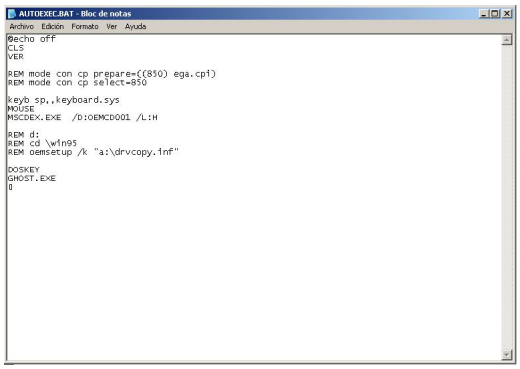

2º- Una vez modificado el Autoexec.bat del disquete, debemos copiar en el mismo disquete los archivos Mouse.com y Mouse.ini (los podemos encontrar en cualquier disco de inicio de Ghost), para que el Autoexec.bat anteriormente modificado pueda encontrar el archivo al que hace referencia la línea en la que se configura el ratón, para que éste nos funcione una vez que accedamos al interfaz del Norton Ghost.

3º- Ahora ejecutamos el programa Nero, y seleccionamos la opción de crear CD o DVD de

arranque:

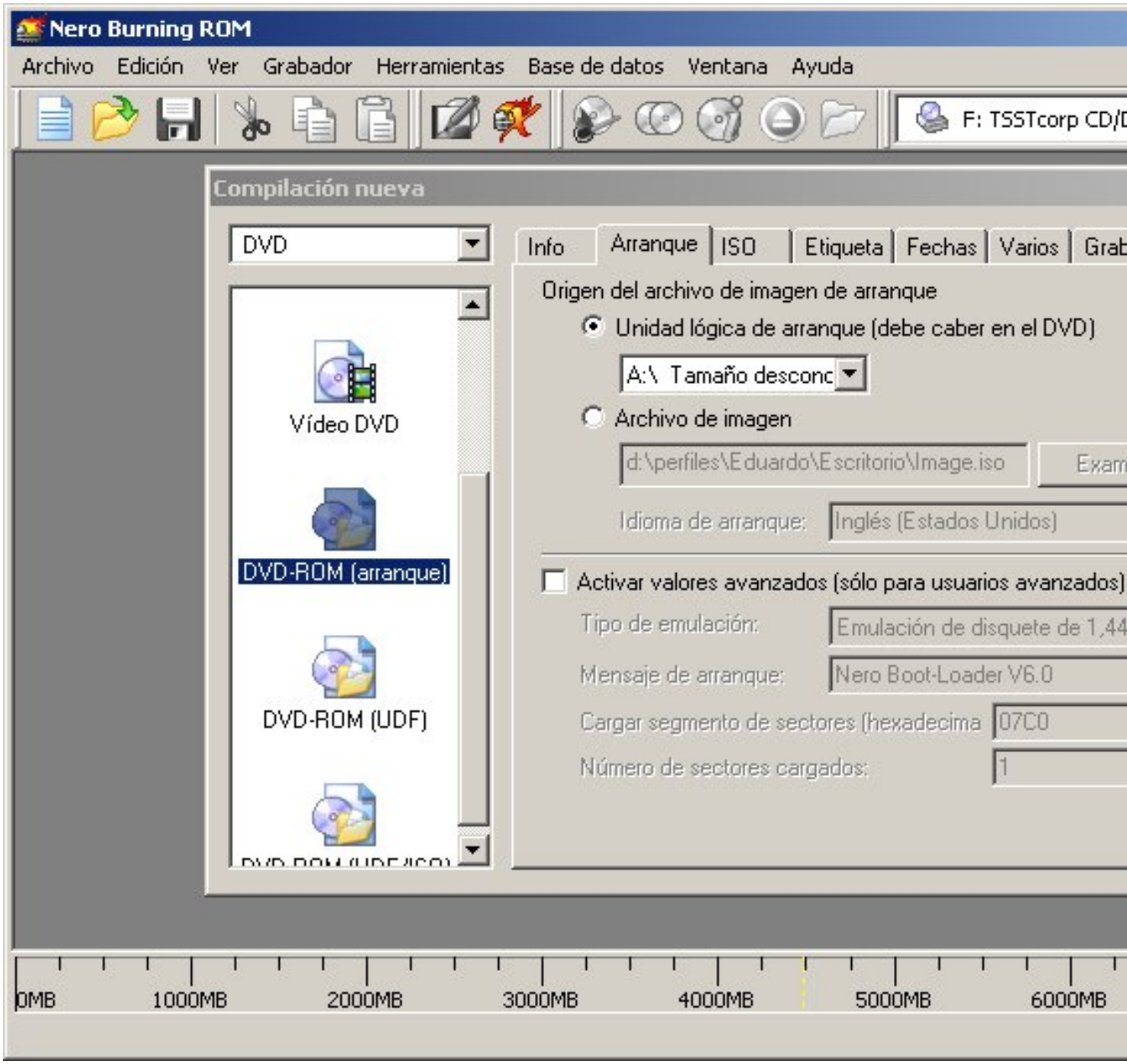

4º- En la segunda pestaña vemos que está seleccionada la opción de Unidad lógica de arranque (debe caber en el DVD) . De esta ubicación es de donde Nero cogerá los archivos necesarios para convertir a nuestro CD o DVD en booteable (de arranque), por eso es

importante que antes de empezar a grabar con Nero, hayamos modificado el Autoexec.bat y hayamos añadido los controladores del ratón (Mouse.com y Mouse.ini).

5º- Llegados a este punto, pulsamos el botón de "Nuevo", para crear un nuevo CD o DVD, y nos aparecerá la ventana típica de Nero. Aquí es donde debemos adjuntar los archivos Ghost.exe y Ghosterr.txt (también los encontramos en cualquier disco de inicio de Ghost), además de los archivos de imagen que deseemos incorporar al CD o DVD, de manera que quede algo así:

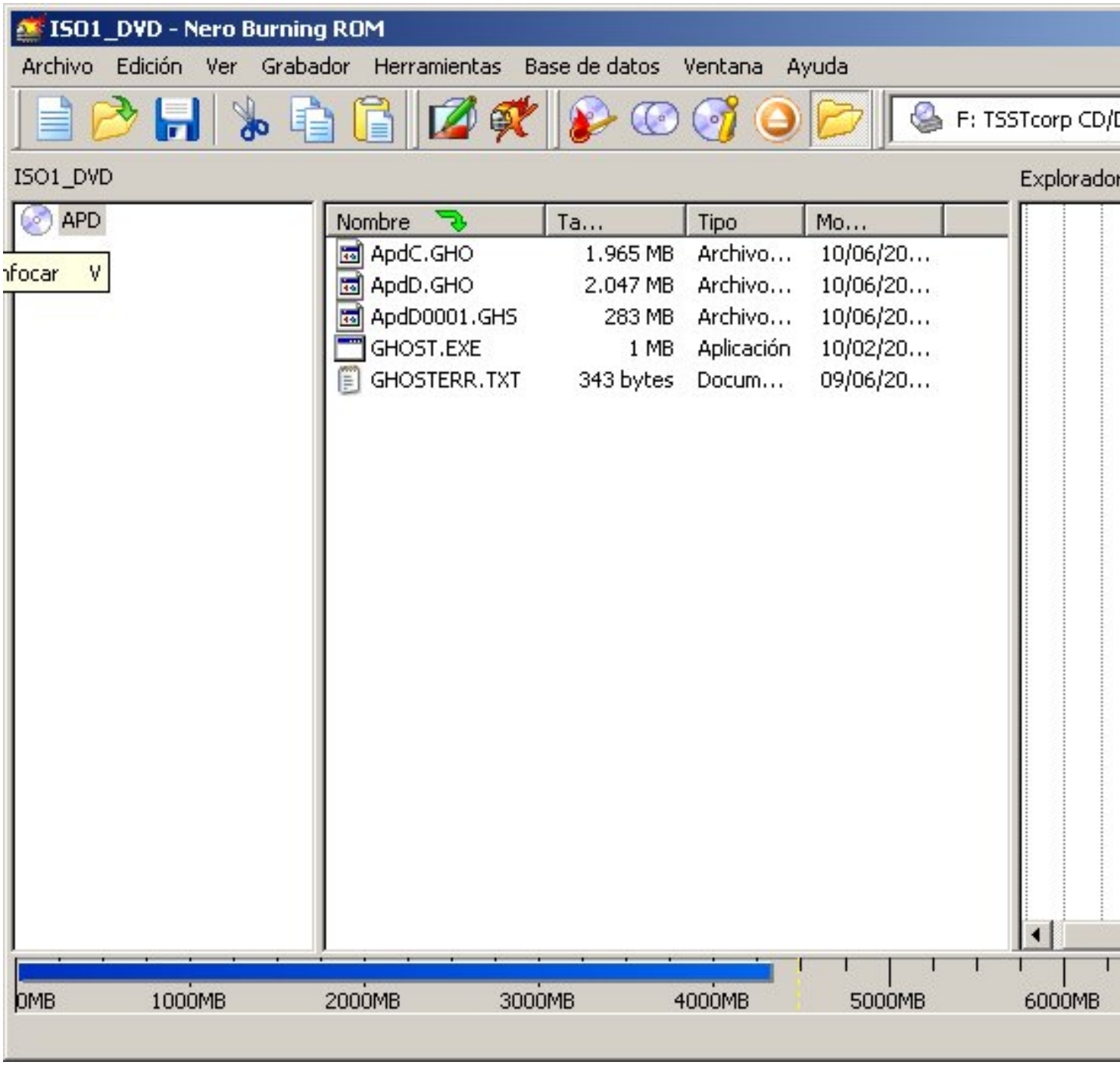

6º- Para crear nuestro CD o DVD de arranque de Ghost, simplemente nos queda darle a grabar, eso sí, asegurándonos de que el disquete de inicio en el que hemos realizado las modificaciones está metido en la disquetera.