

## **MOODLE (1)**

Escrito por Antonio José Moreno  
Viernes, 26 de Octubre de 2007 10:09

---

Aprende a través de la primera entrega de este tutorial a instalar y configurar este gestor de cursos libre...

# **MOODLE**

## **1.- Introducción.**

En este trabajo he tratado de llevar a cabo la evaluación de la plataforma Moodle.

Moodle es considerado como un sistema de gestión de cursos libre (course management system CMS) que ayuda a los educadores a crear comunidades de aprendizaje en línea.

Éste fue creado por Martin Dougiamas, quien era el administrador de WebCT en la Universidad Tecnológica de Curtin, y se basó en las ideas del constructivismo en pedagogía que afirman que el conocimiento se construye en la mente del estudiante en lugar de ser transmitido sin cambios a partir de libros o enseñanzas. Un profesor que opera desde este punto de vista crea un ambiente centrado en el estudiante que le ayuda a construir ese conocimiento con base en sus habilidades y conocimientos propios en lugar de simplemente publicar y transmitir la información que se considera que los estudiantes deben conocer.

La primera versión de la herramienta apareció el 20 de agosto de 2002 y, a partir de allí han aparecido nuevas versiones de forma regular. Hasta diciembre de 2006, la base de usuarios registrados incluye más de 19.000 sitios en todo el mundo y está traducido a más de 60 idiomas. El sitio más grande dice tener más de 170.000 estudiantes.

A continuación veremos la instalación de la plataforma Moodle en red y sus funciones a nivel docente y discente. En una primera parte analizaremos la instalación del servidor Wamp5\_1.6.6. y a continuación el de la plataforma Moodle en nuestro servidor. En una segunda parte veremos los distintos pasos que debemos de seguir para elaborar un curso mediante la plataforma, conociendo todas sus posibilidades.

## **2.- Moodle.**

### **2.1.- Instalación de Moodle en red**

Primero tenemos que instalar un paquete php, msql y apache en nuestro ordenador. Para ello instalaremos un programa que nos lo instalará de forma global , como es el wamp5\_1.6.6..  
Pinchamos en el icono



# MOODLE (1)

Escrito por Antonio José Moreno  
Viernes, 26 de Octubre de 2007 10:09

---

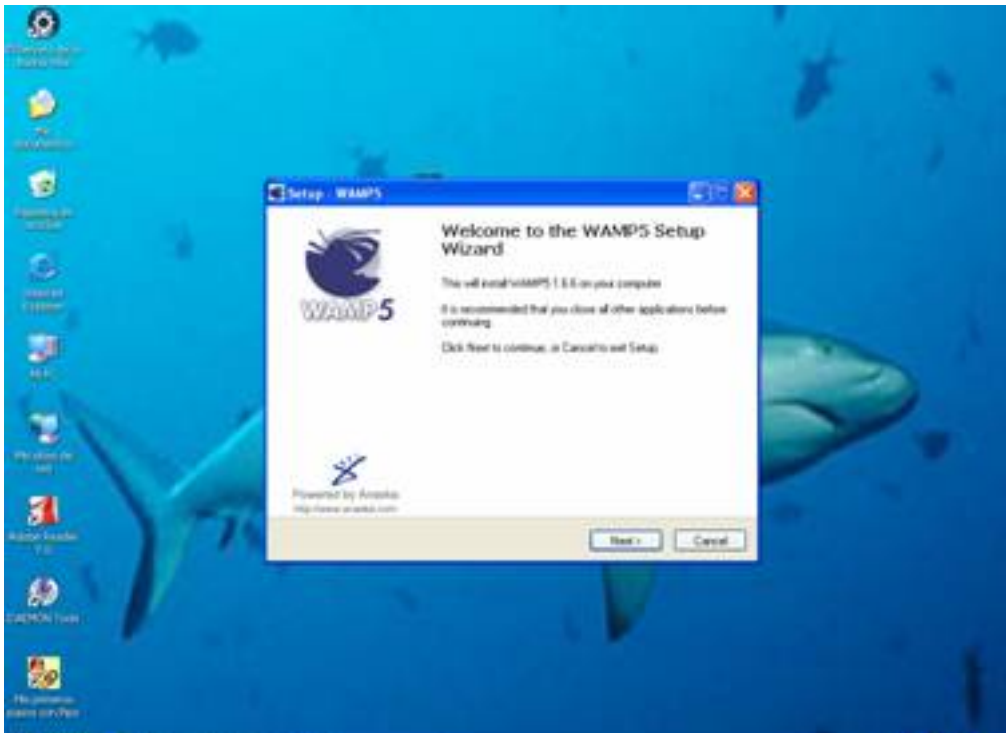

Accepta el acuerdo (si quieres leerlo, lo puedes hacer) y le das al siguiente:

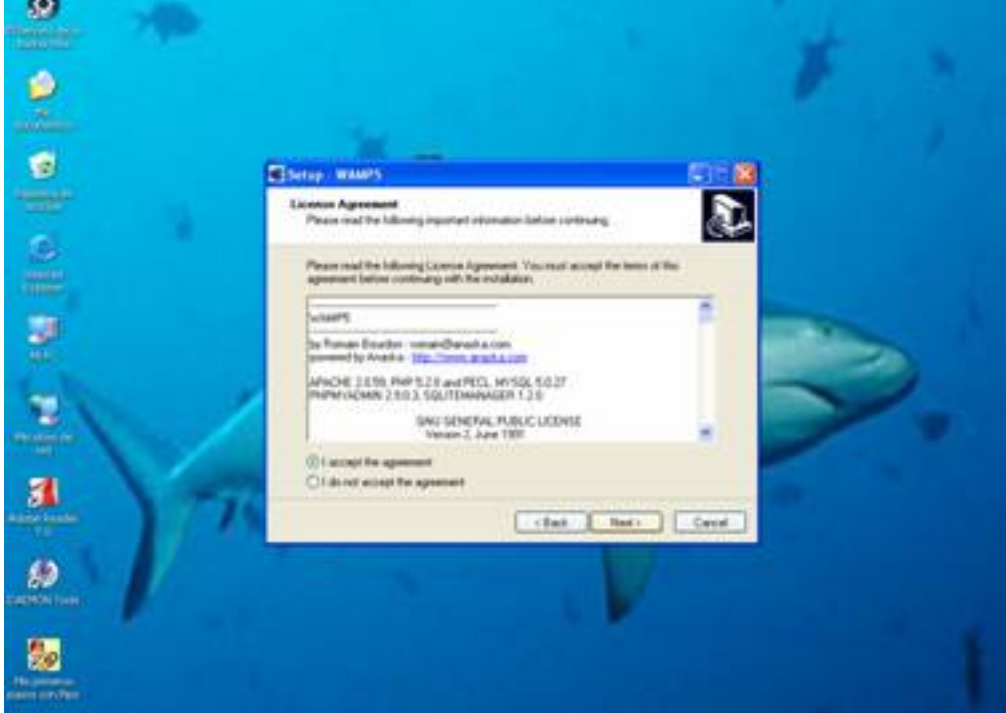

dejamos el siguiente por defecto la ruta en la que queremos instalar el archivo, en este caso,

## MOODLE (1)

Escrito por Antonio José Moreno  
Viernes, 26 de Octubre de 2007 10:09

---



Le damos a siguiente

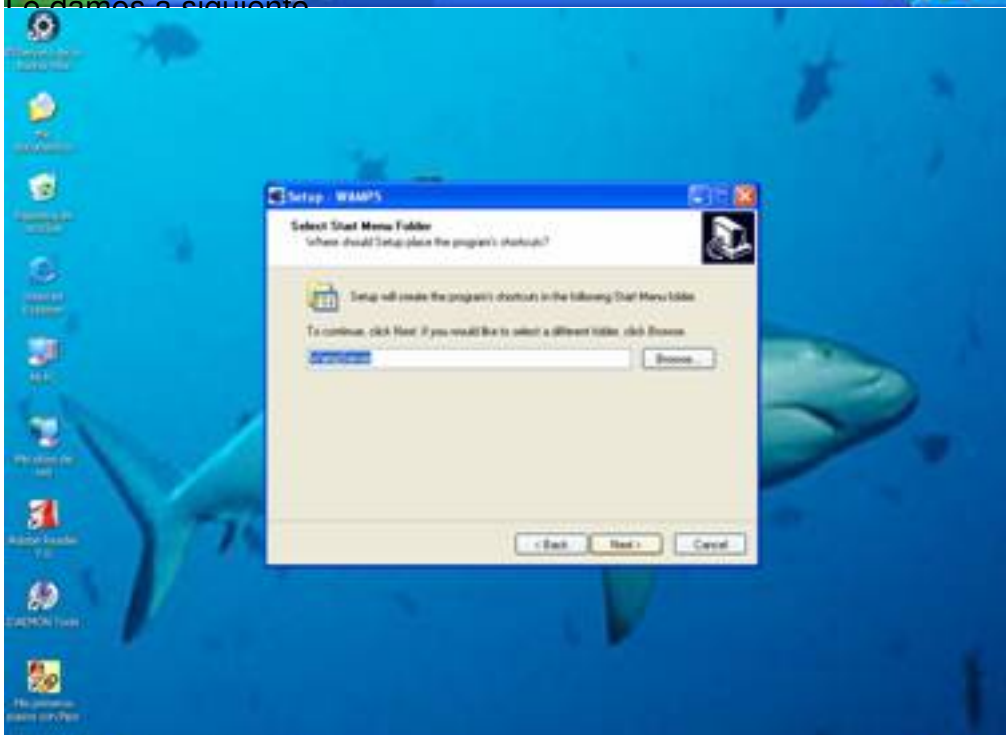

En la siguiente ventana, podemos auto-start, para que el servidor se nos active solo.

# MOODLE (1)

Escrito por Antonio José Moreno  
Viernes, 26 de Octubre de 2007 10:09

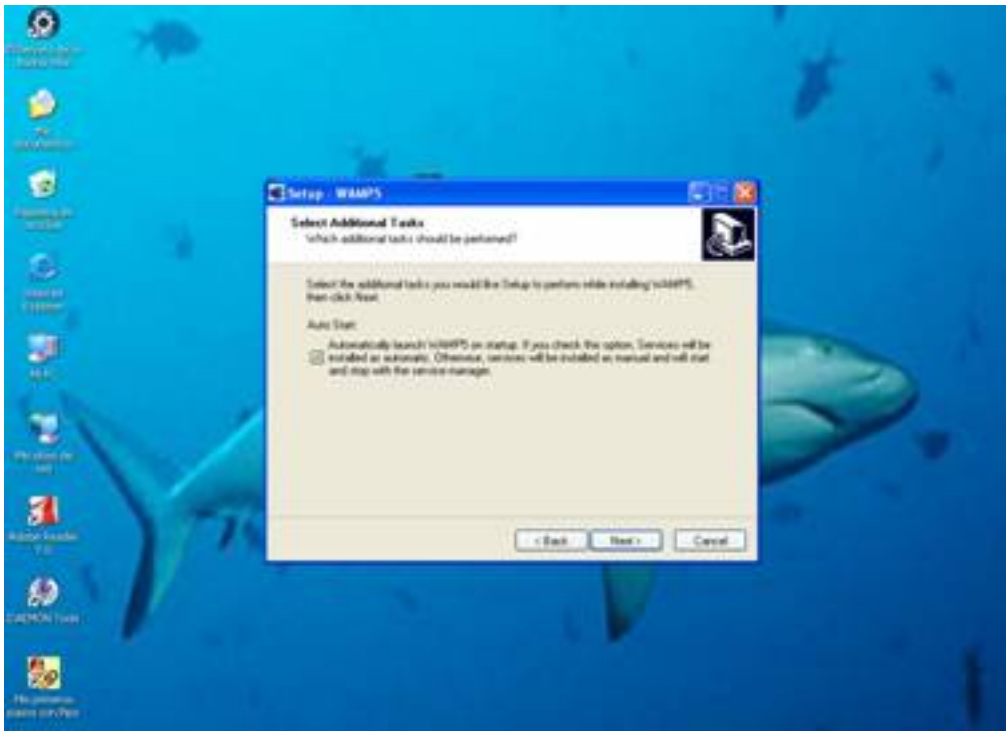

Le damos a instalar

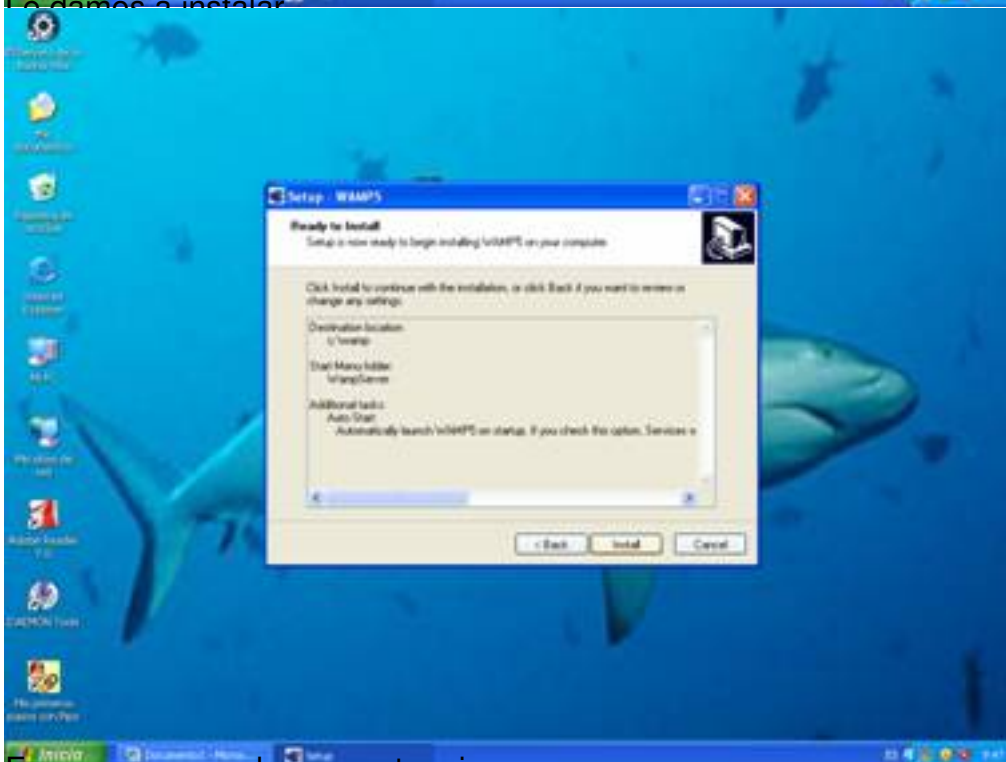

Esperamos que el proceso termine

## MOODLE (1)

Escrito por Antonio José Moreno  
Viernes, 26 de Octubre de 2007 10:09

---

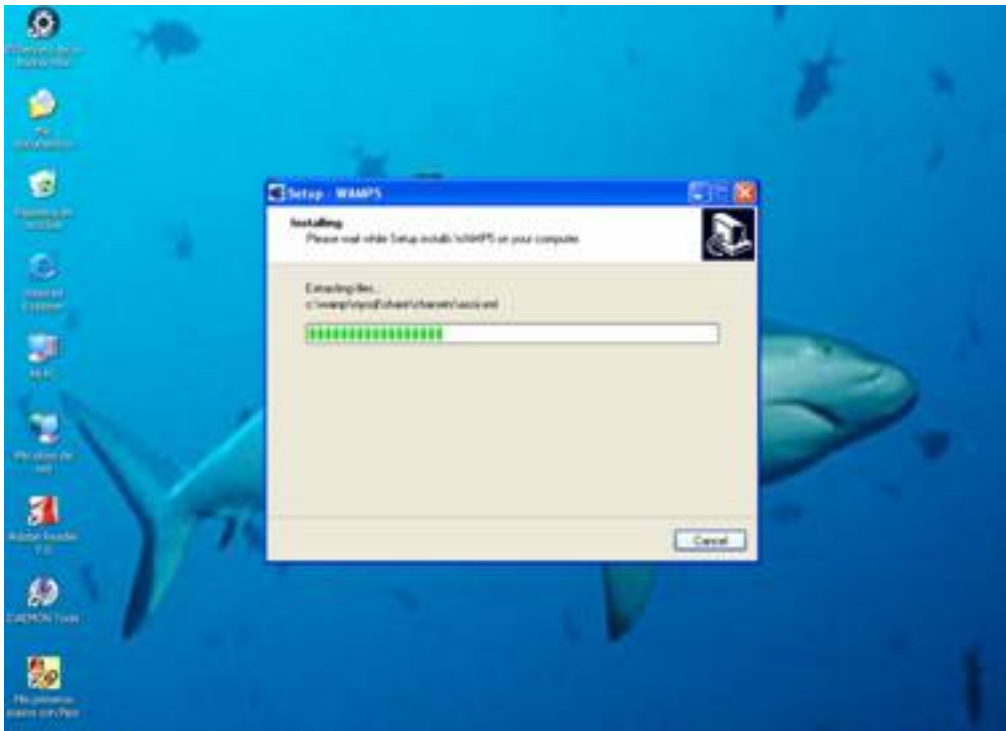

Me quedará la ruta donde se instalará, nosotras la dejamos por defecto

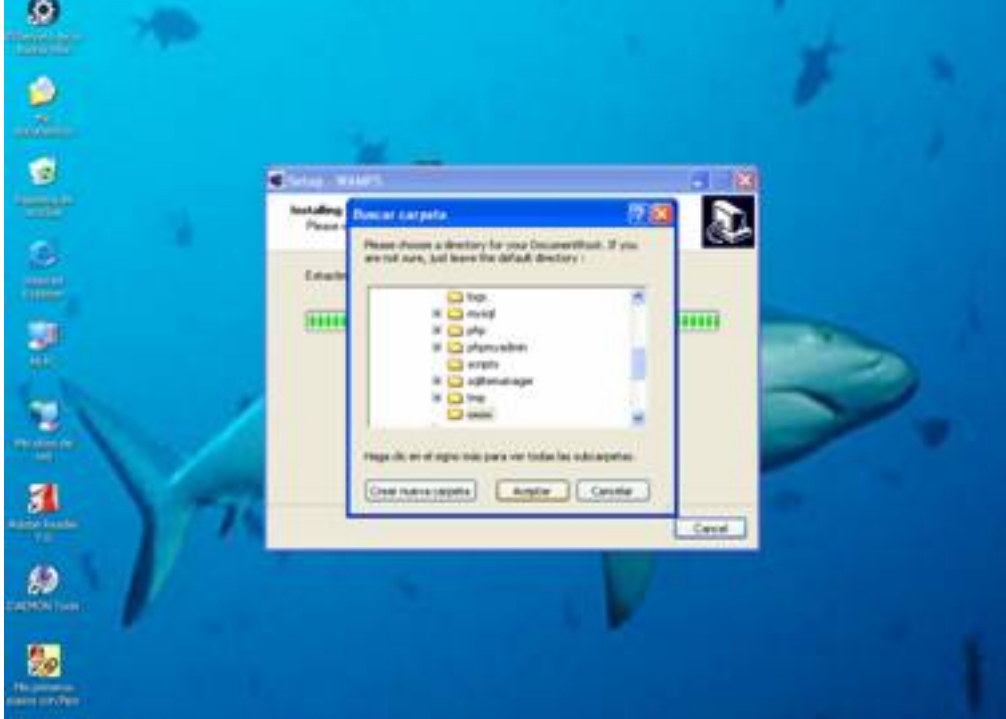

Dejamos el nombre que viene por defecto, `localhost`, y le damos a siguiente:



## MOODLE (1)

Escrito por Antonio José Moreno  
Viernes, 26 de Octubre de 2007 10:09

---

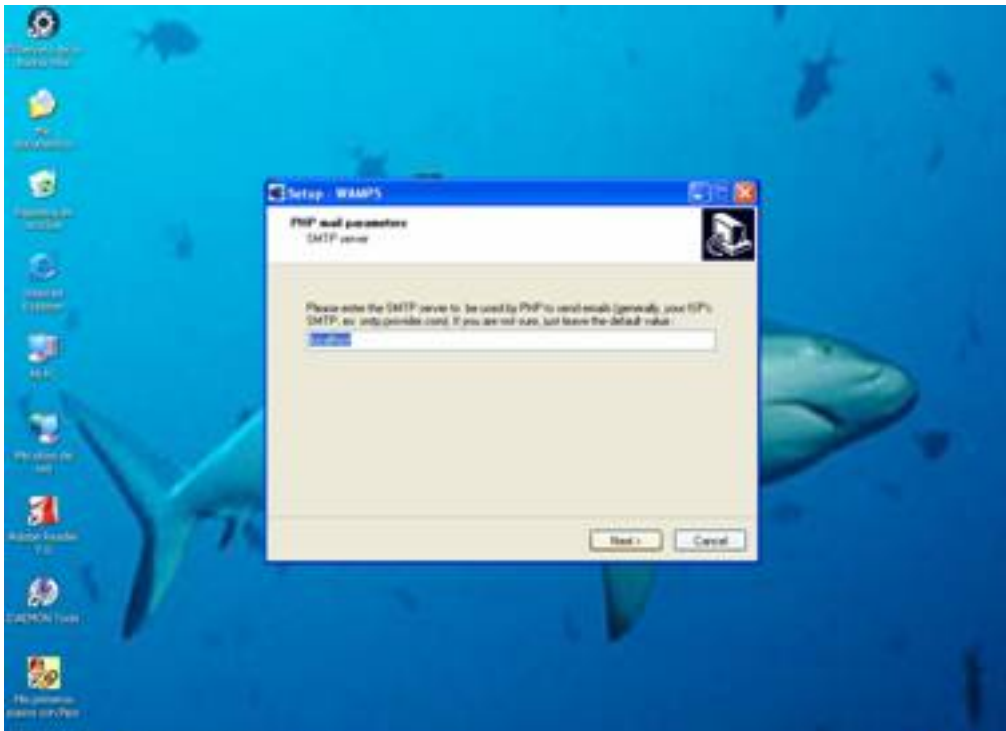

Seguimos dando a siguiente y dejando por defecto las opciones que nos salen:

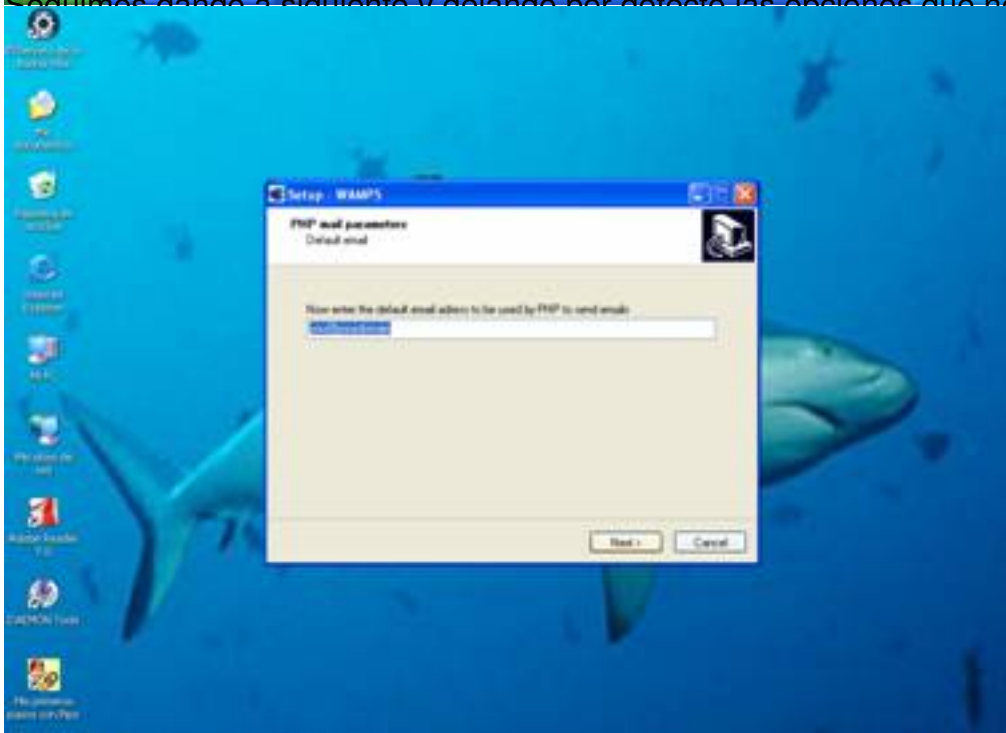

Utilizamos el ejecutor Explorer, como navegador para hacer visible nuestro servidor wamp, y le







# MOODLE (1)

Escrito por Antonio José Moreno  
Viernes, 26 de Octubre de 2007 10:09

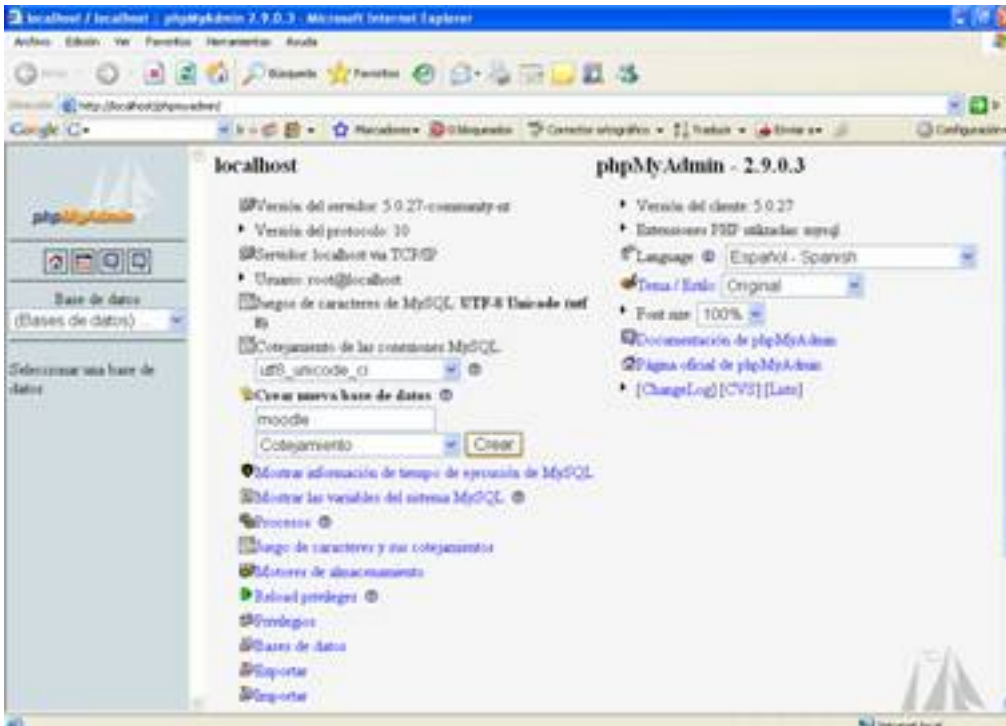

Verificar la creación de la base de datos moodle en el servidor local. En el campo de información de los motores de base de datos lo

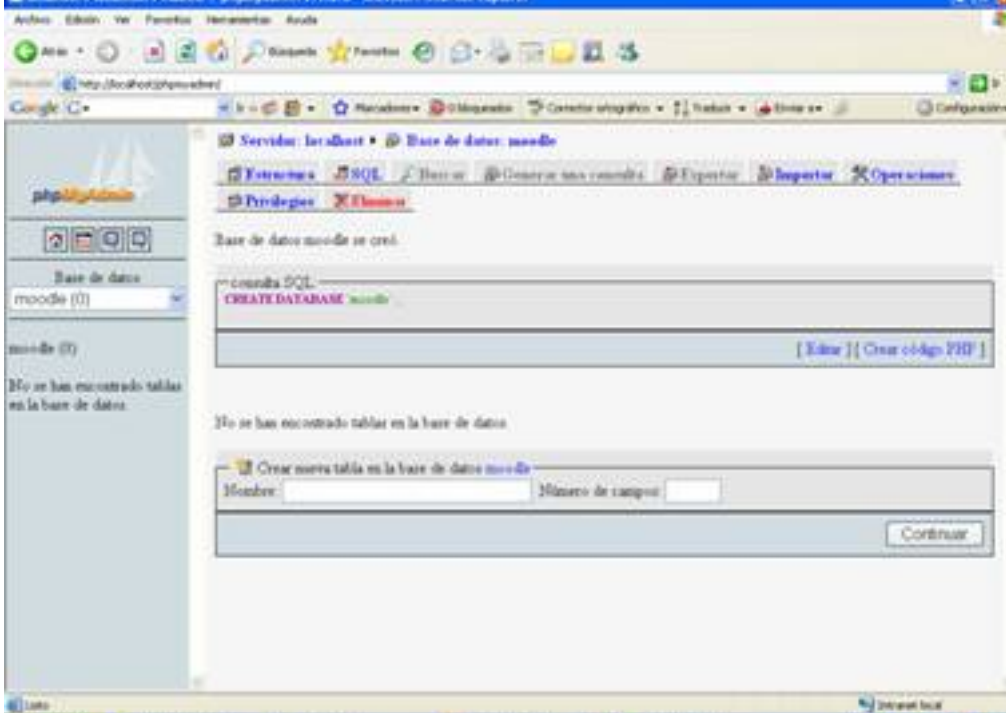

primero instalar el servidor de bases de datos y después instalar el servidor de Moodle. En este caso

# MOODLE (1)

Escrito por Antonio José Moreno  
Viernes, 26 de Octubre de 2007 10:09

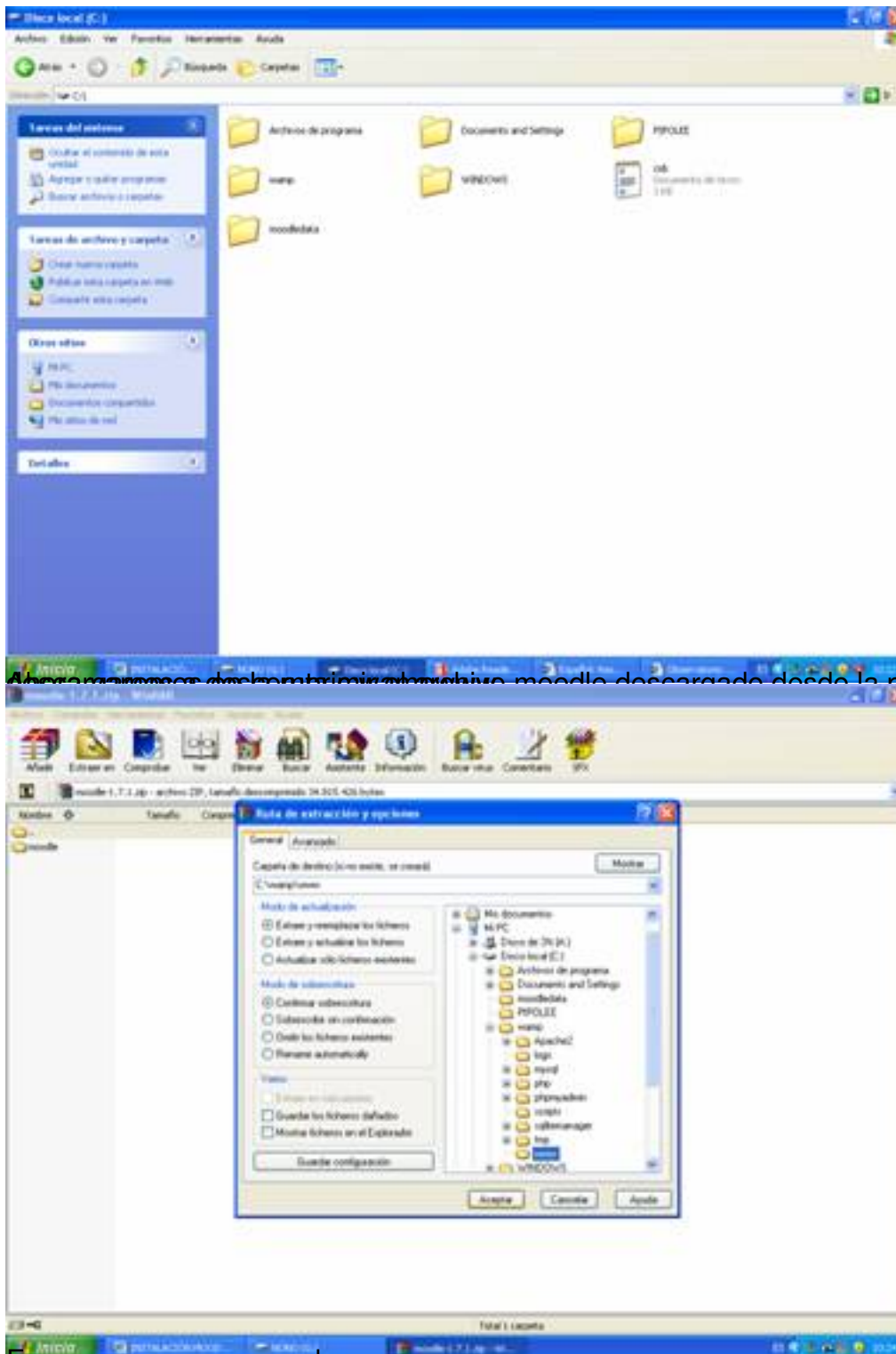

Algunos programas de mantenimiento de moodle descargado desde la página oficial, y los

Esperamos que se nos descargue

# MOODLE (1)

Escrito por Antonio José Moreno  
Viernes, 26 de Octubre de 2007 10:09



(NOTA) Para la hora de

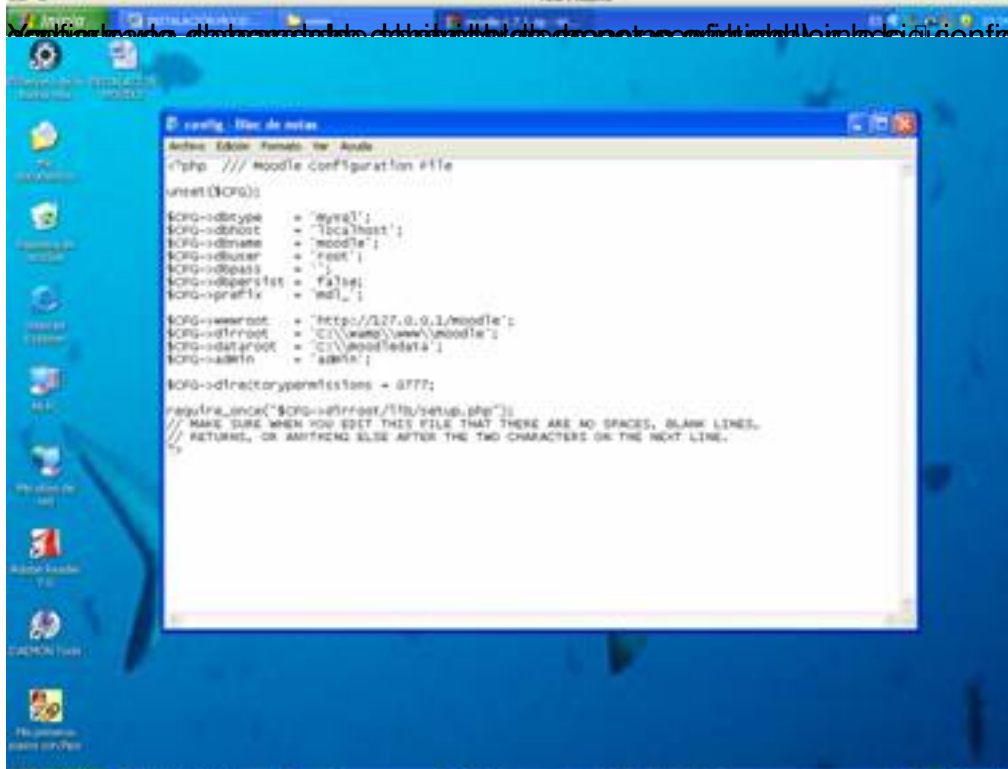

de

# MOODLE (1)

Escrito por Antonio José Moreno  
Viernes, 26 de Octubre de 2007 10:09

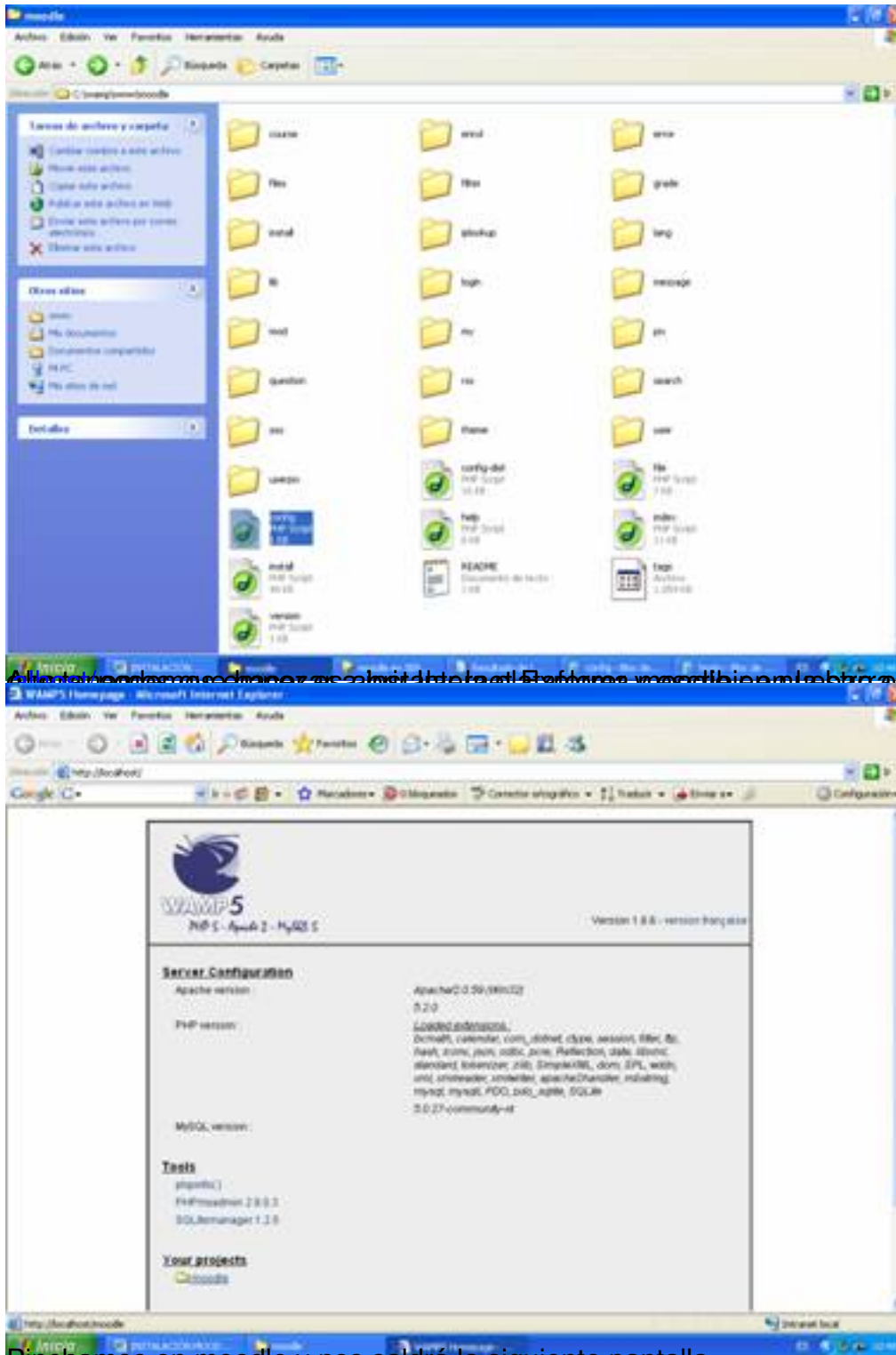

Al hacer clic en el enlace se abrirá el navegador con el sitio web de Moodle en el navegador de direcciones <http://localhost/>

Pinchamos en moodle y nos saldrá la siguiente pantalla.



# MOODLE (1)

Escrito por Antonio José Moreno  
Viernes, 26 de Octubre de 2007 10:09



Le damos a yes y empezamos con la instalación del paquete moodle en nuestro ordenador.

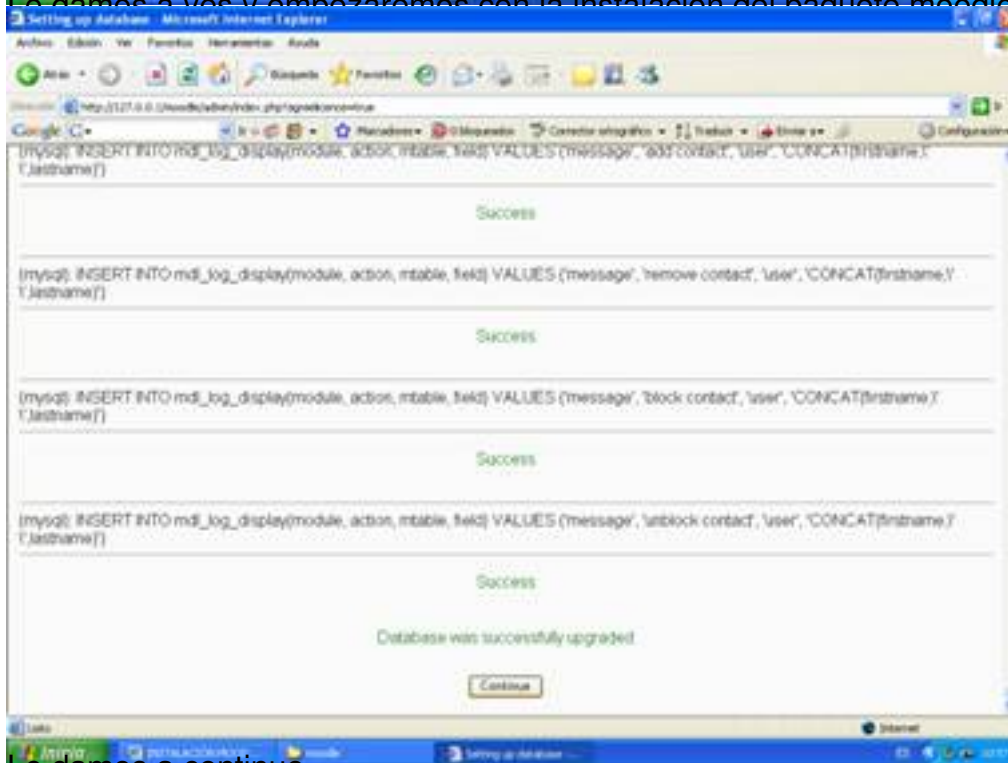

Le damos a continue



# MOODLE (1)

Escrito por Antonio José Moreno  
Viernes, 26 de Octubre de 2007 10:09



Le vamos a dar a continuar

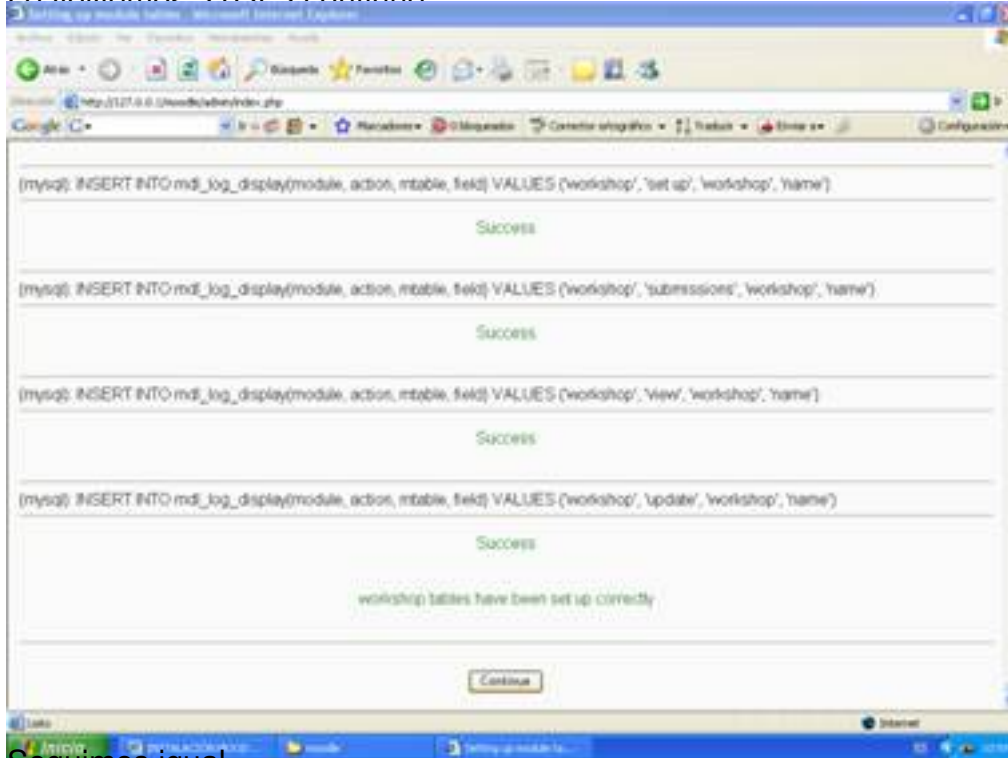

Seguimos igual

# MOODLE (1)

Escrito por Antonio José Moreno  
Viernes, 26 de Octubre de 2007 10:09

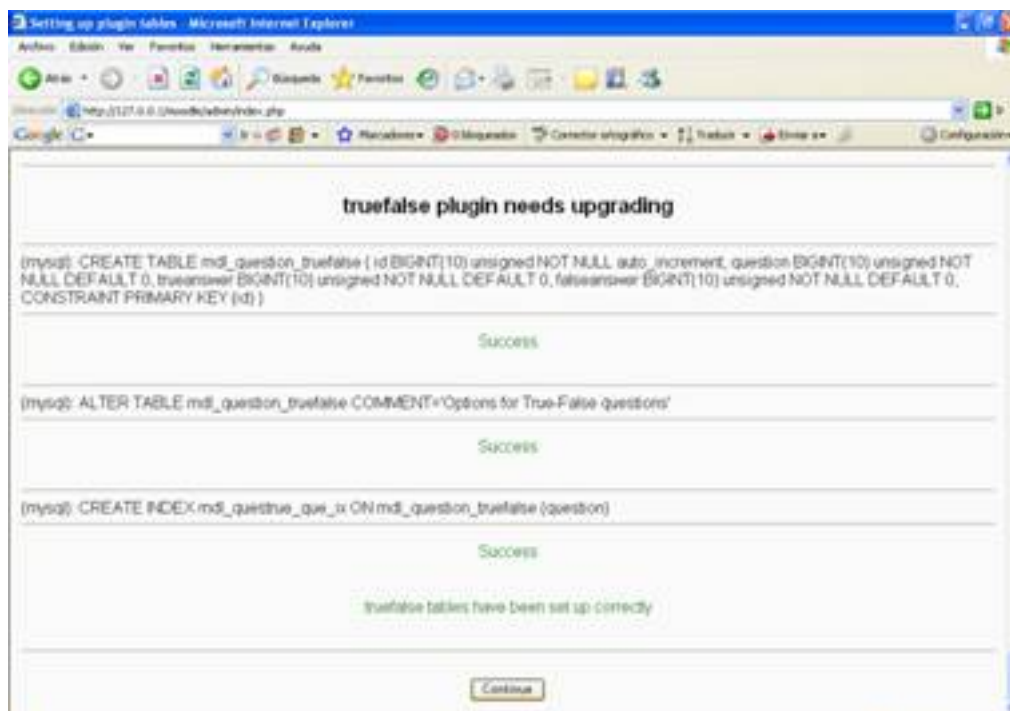

Otra vez lo damos a continue



Lo mismo

# MOODLE (1)

Escrito por Antonio José Moreno  
Viernes, 26 de Octubre de 2007 10:09

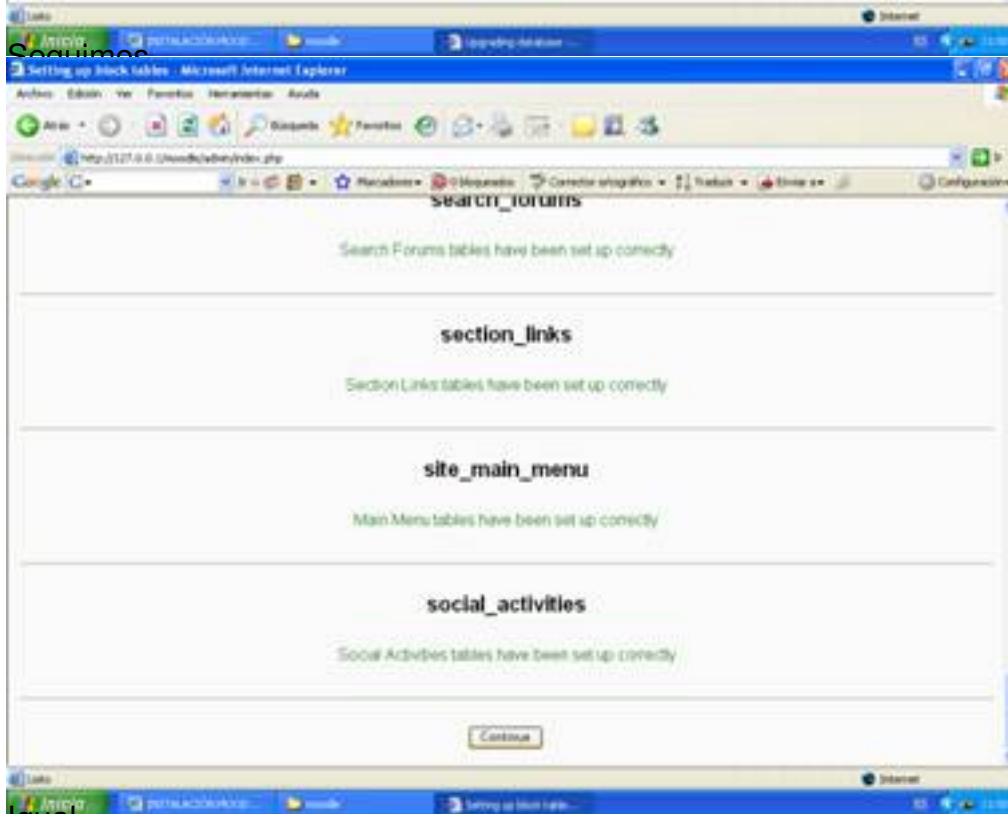
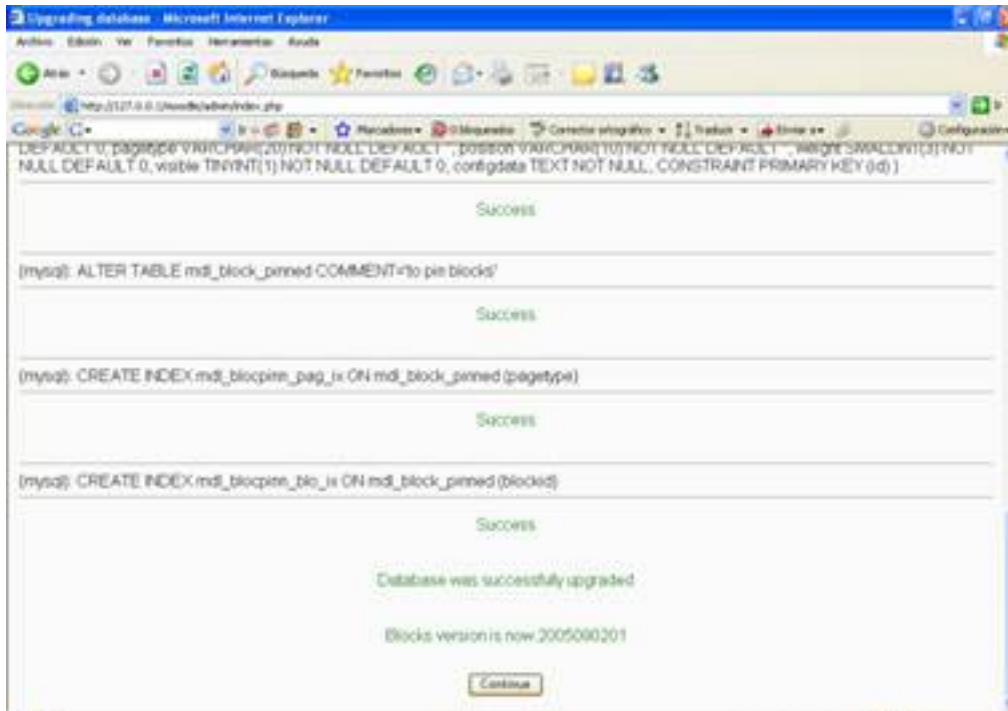

Igual

# MOODLE (1)

Escrito por Antonio José Moreno  
Viernes, 26 de Octubre de 2007 10:09

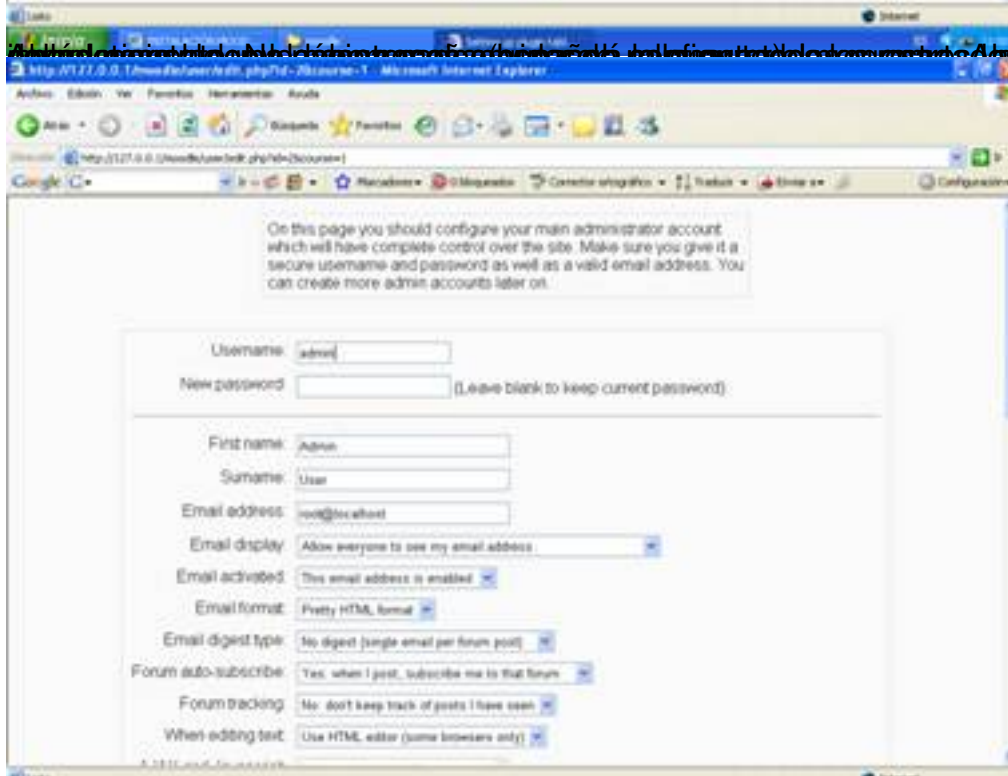
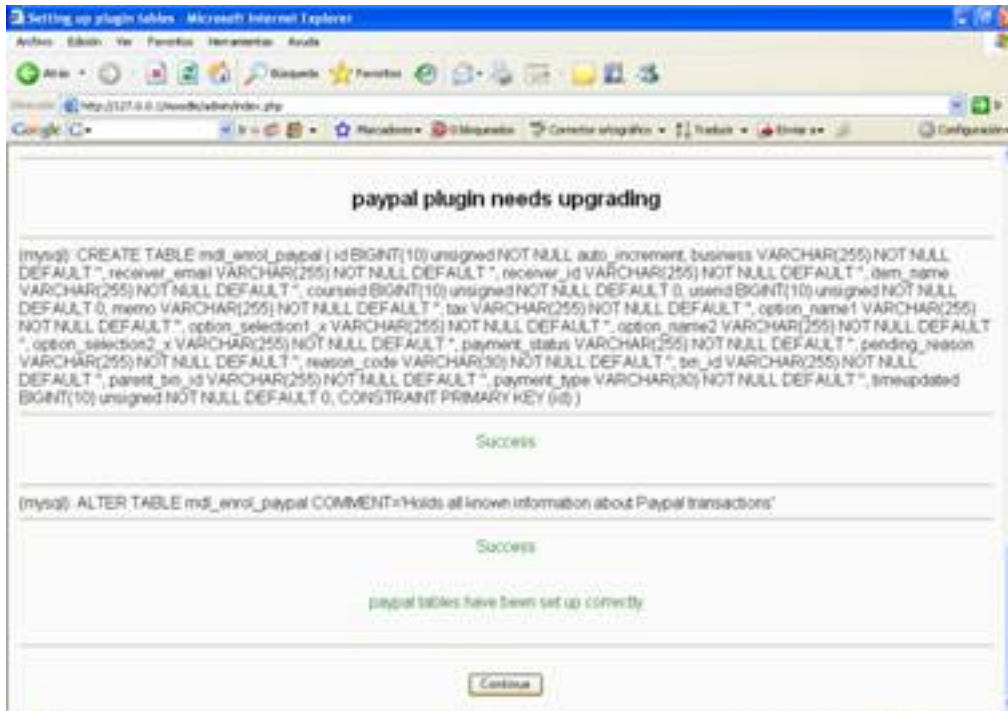

Cuando ya hayamos rellenado todo, se damos a "update profile" y seguimos

# MOODLE (1)

Escrito por Antonio José Moreno  
Viernes, 26 de Octubre de 2007 10:09



A screenshot of a Microsoft Internet Explorer browser window displaying the Moodle user profile update page. The address bar shows the URL: <http://127.0.0.1/moodle/user/edit.php?id=2&course=1>. The page content includes a header with "Updates profile" and a sub-header "The following items are optional:". Below this, there is a list of optional fields with input boxes: "New picture" (with a note "GD is not installed"), "Web page", "ICQ number", "Skype ID", "AIM ID", "Yahoo ID", "MSN ID", "ID number", "Institution", "Department", "Phone 1", "Phone 2", and "Address". Each field has a corresponding "Updates profile" button at the bottom of the form.

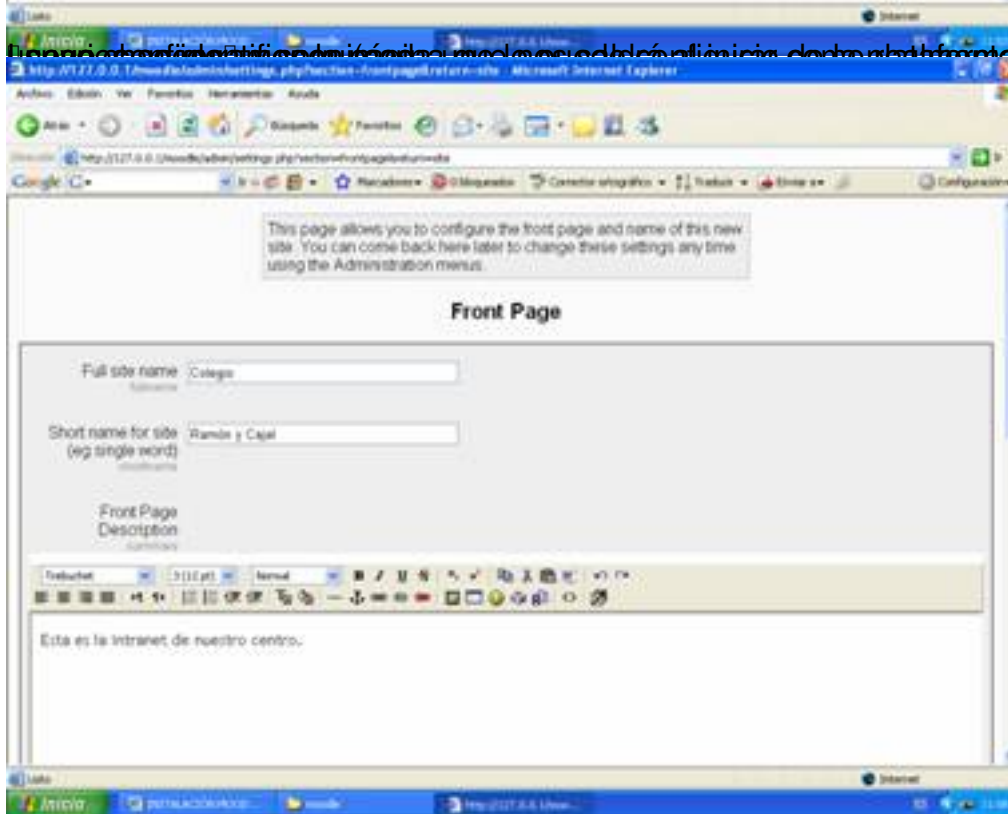

A screenshot of a Microsoft Internet Explorer browser window displaying the Moodle front page configuration page. The address bar shows the URL: <http://127.0.0.1/moodle/admin/settings.php?section=frontpage&strans=es>. The page content includes a header with "Front Page" and a sub-header "Front Page". Below this, there is a form with three main sections: "Full site name" (with the value "Colegio"), "Short name for site (eg single word)" (with the value "Ramón y Cajal"), and "Front Page Description" (with the value "Esta es la intranet de nuestro centro."). The page also features a "Front Page" section with a text area containing the text "Esta es la intranet de nuestro centro." and a "Front Page" section with a text area containing the text "Esta es la intranet de nuestro centro.".

desede beato dssa



# MOODLE (1)

Escrito por Antonio José Moreno  
Viernes, 26 de Octubre de 2007 10:09

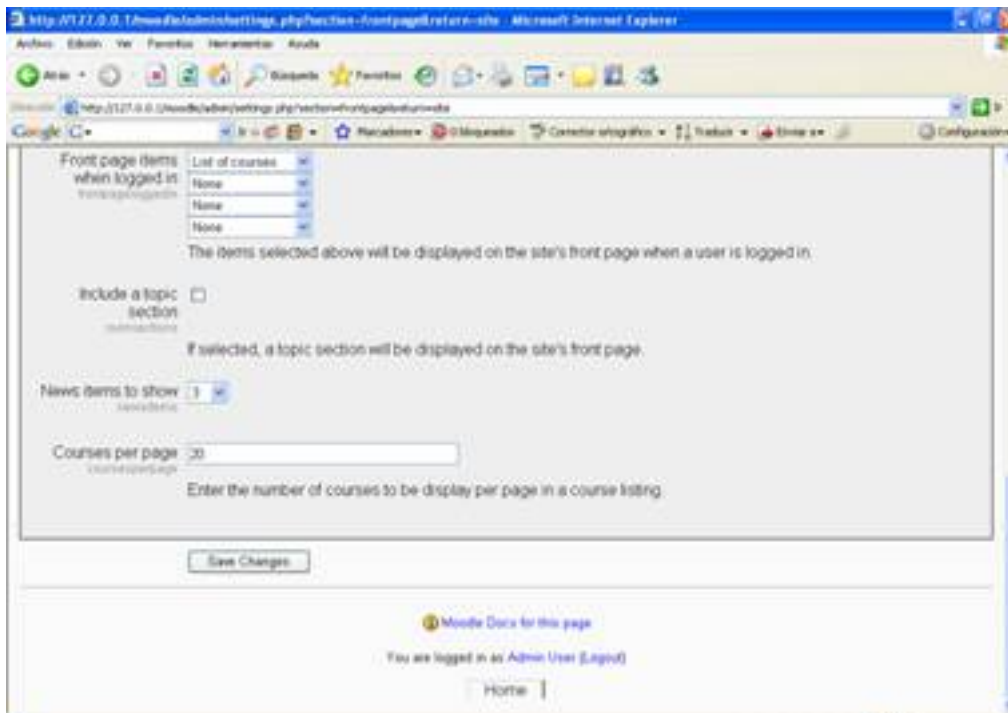

Voy a instalar el programa moodle en nuestro ordenador



hacer estas configuraciones de la aplicación para que funcione correctamente en el idioma que



# MOODLE (1)

Escrito por Antonio José Moreno  
Viernes, 26 de Octubre de 2007 10:09

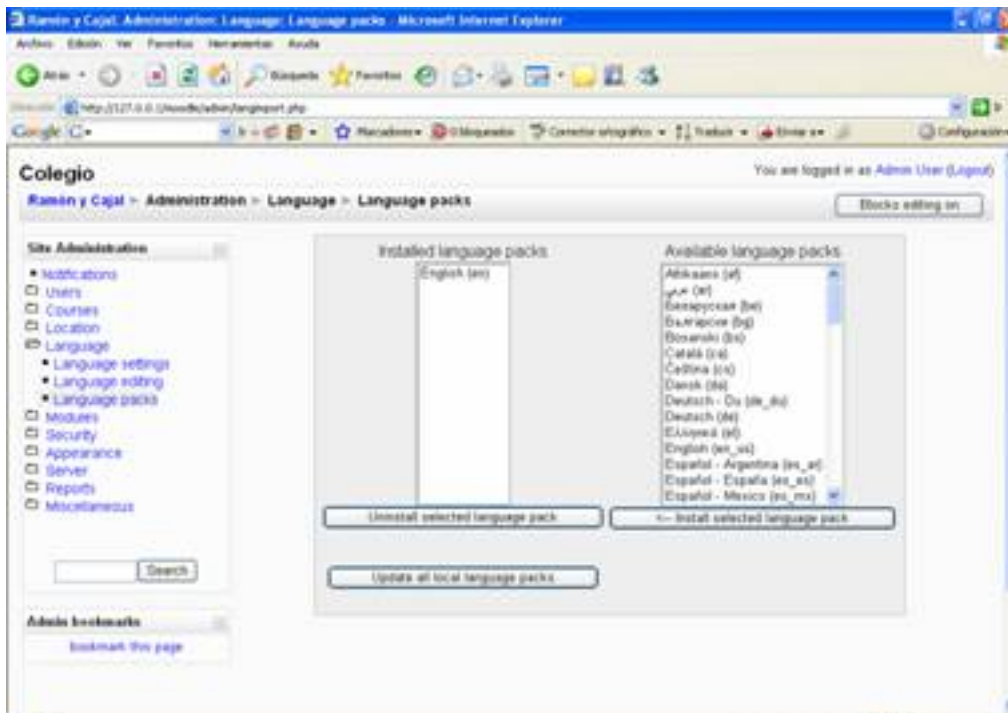

El primer idioma es español, el internacional que es el que mejor tiene traducido las cadenas

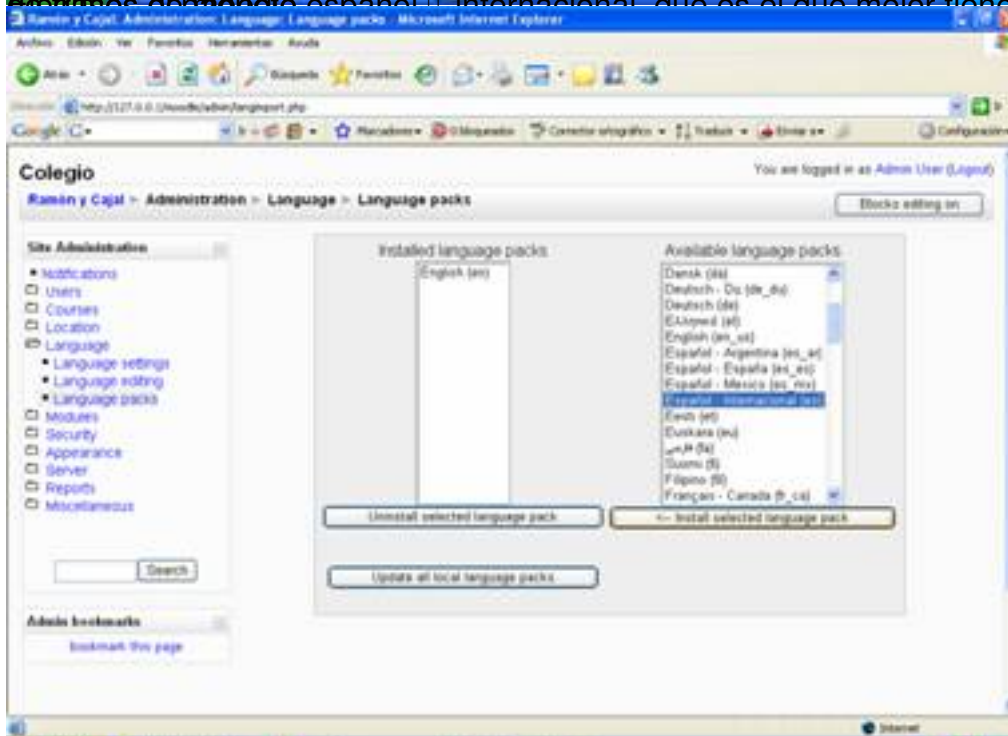

Una vez que le hemos dado a install selected lenguaje pack, nos saldrá la siguiente pantalla

# MOODLE (1)

Escrito por Antonio José Moreno  
Viernes, 26 de Octubre de 2007 10:09

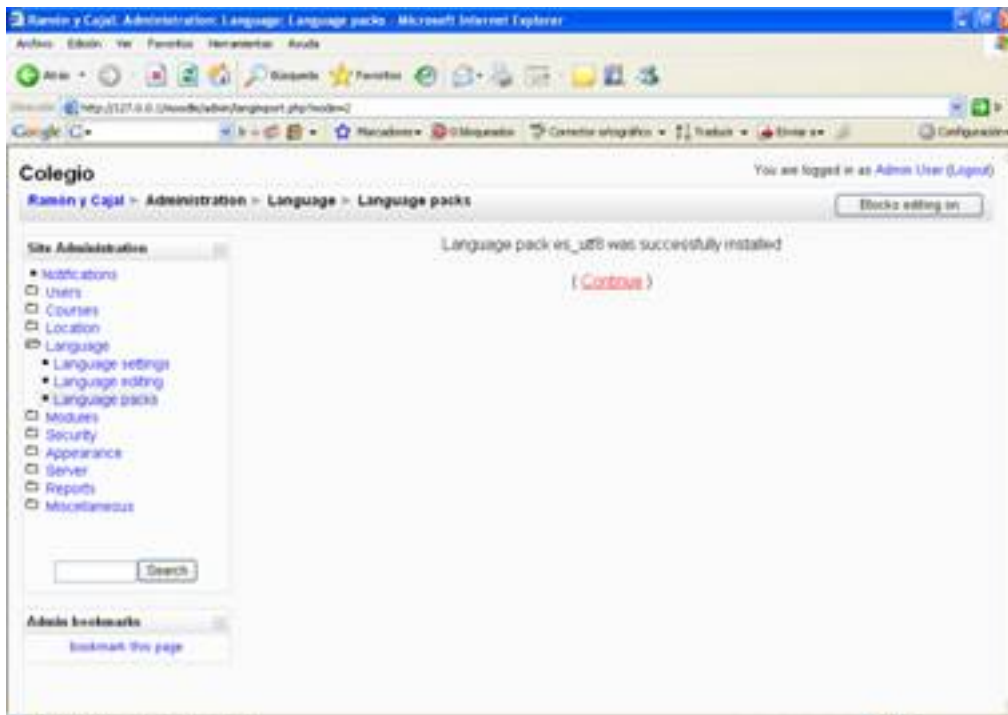

Le damos a continue y aparece lo siguiente:

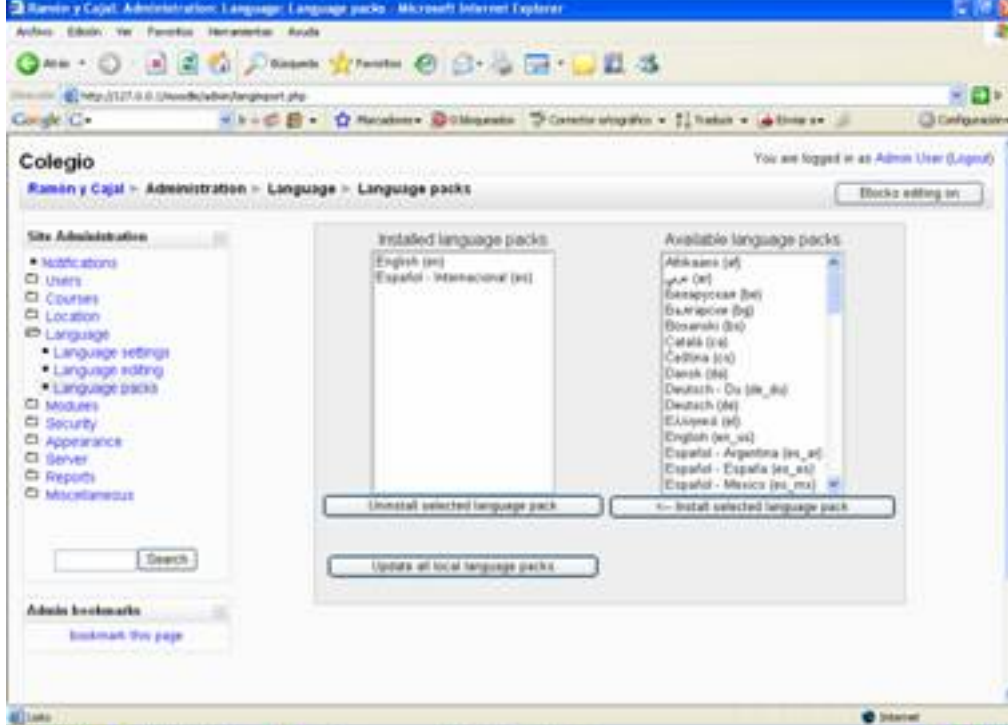

Dentro de lenguaje editing, seleccionamos la segunda opción, y nos saldrá ya en español.

# MOODLE (1)

Escrito por Antonio José Moreno  
Viernes, 26 de Octubre de 2007 10:09

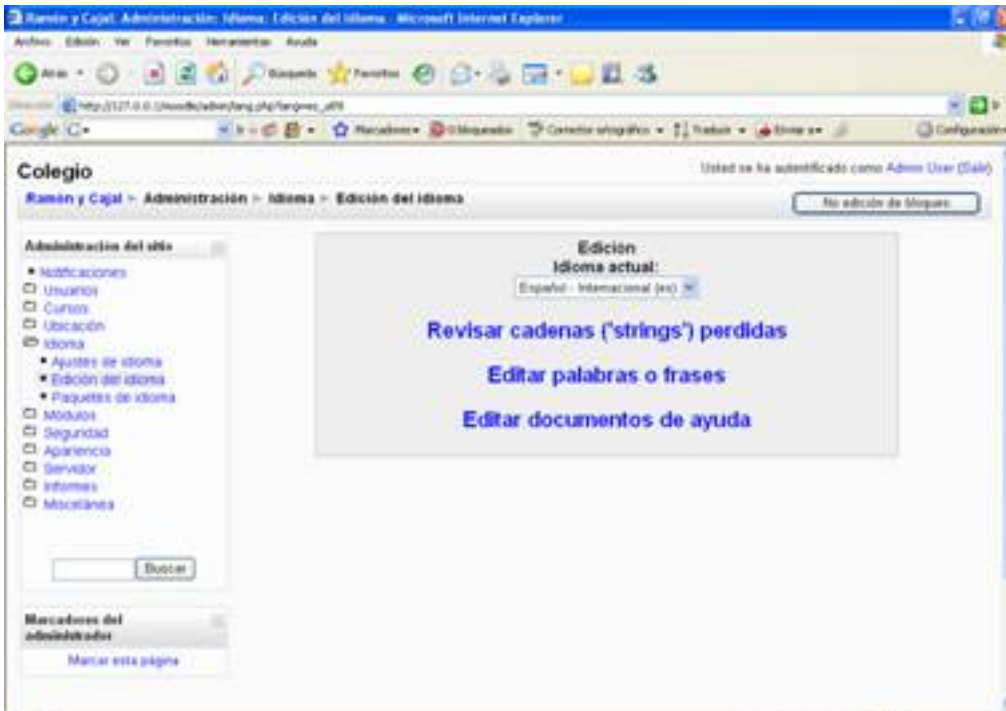

Una vez en el menú de idiomas de Moodle, el idioma guardado en el navegador es, y el

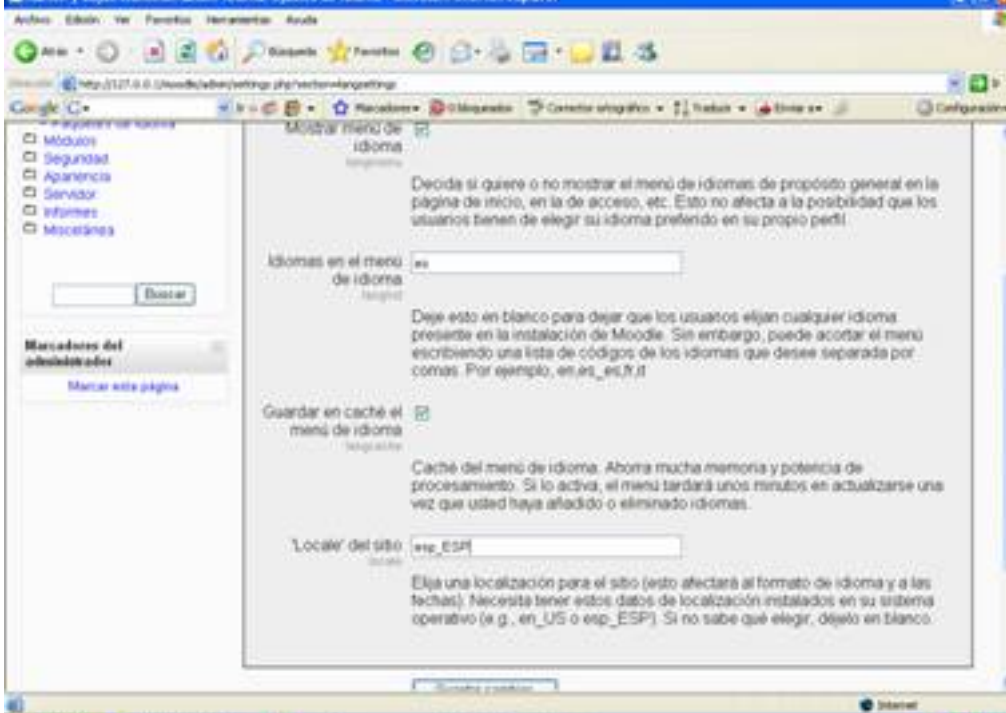

configuración de idioma en Moodle para que se pueda leer en español. (Nota la