There are no translations available.
En este artículo se nos muestra como compartir imágenes con HTML Slide Show... **HT**

# ML Slide Show Wizard

**PowerToys para Windows XP** son una serie de utilidades adicionales que añaden nuevas funcionalidades a este sistema operativo.

Entre estas utilidades tenemos **HTML Slide Show Wizard.**

HTML Slide Show Wizard te da la posibilidad de crear un ***pase de diapositivas en HTML*** que podrás
***mostrar en tu página Web***
.

El programa se descarga de la página:

http://www.microsoft.com/windowsxp/downloads/powertoys/xppowertoys.mspx

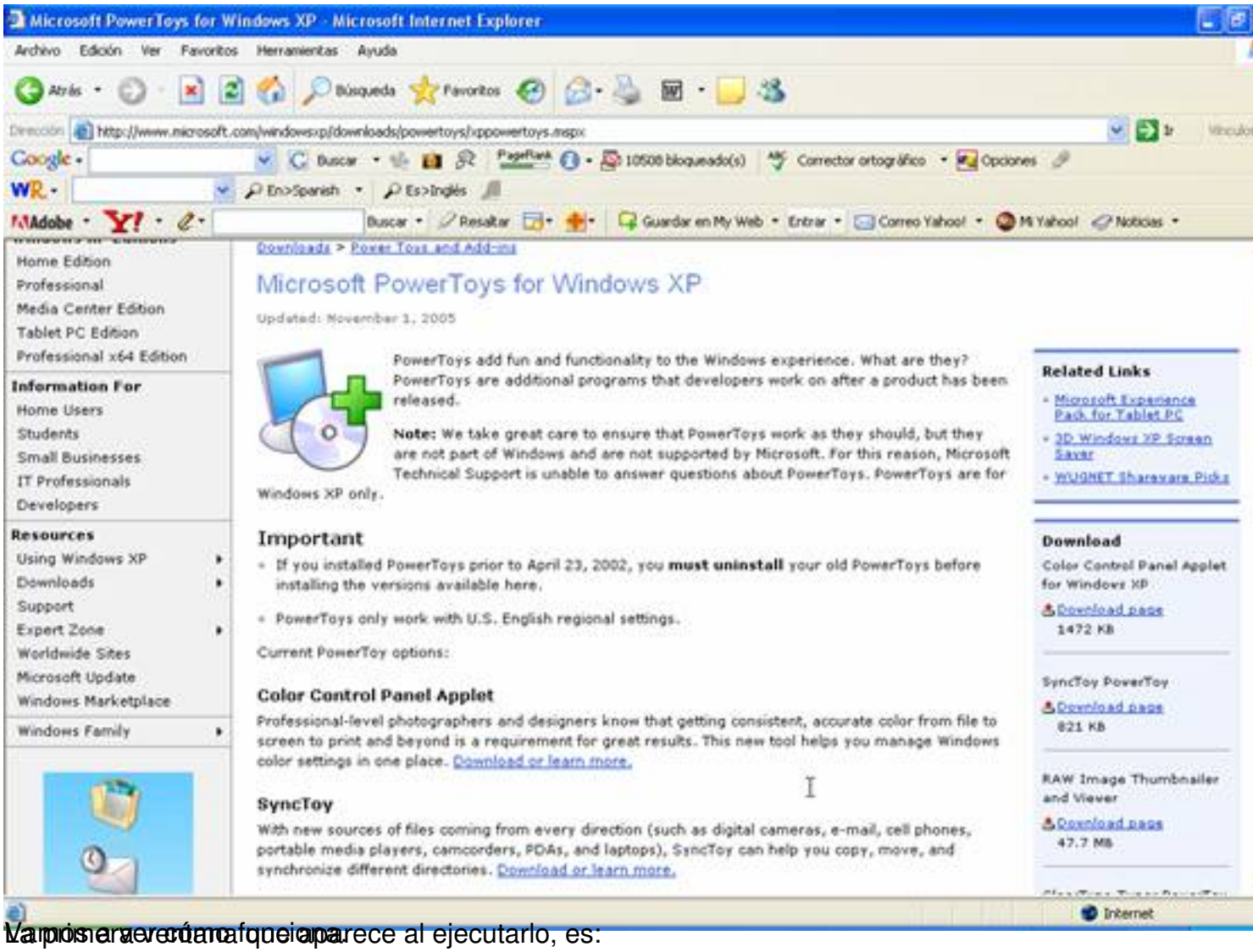


La primera vez que aparece al ejecutarlo, es:

Si pulasamos en Siguiente, aparece la segunda ventana:

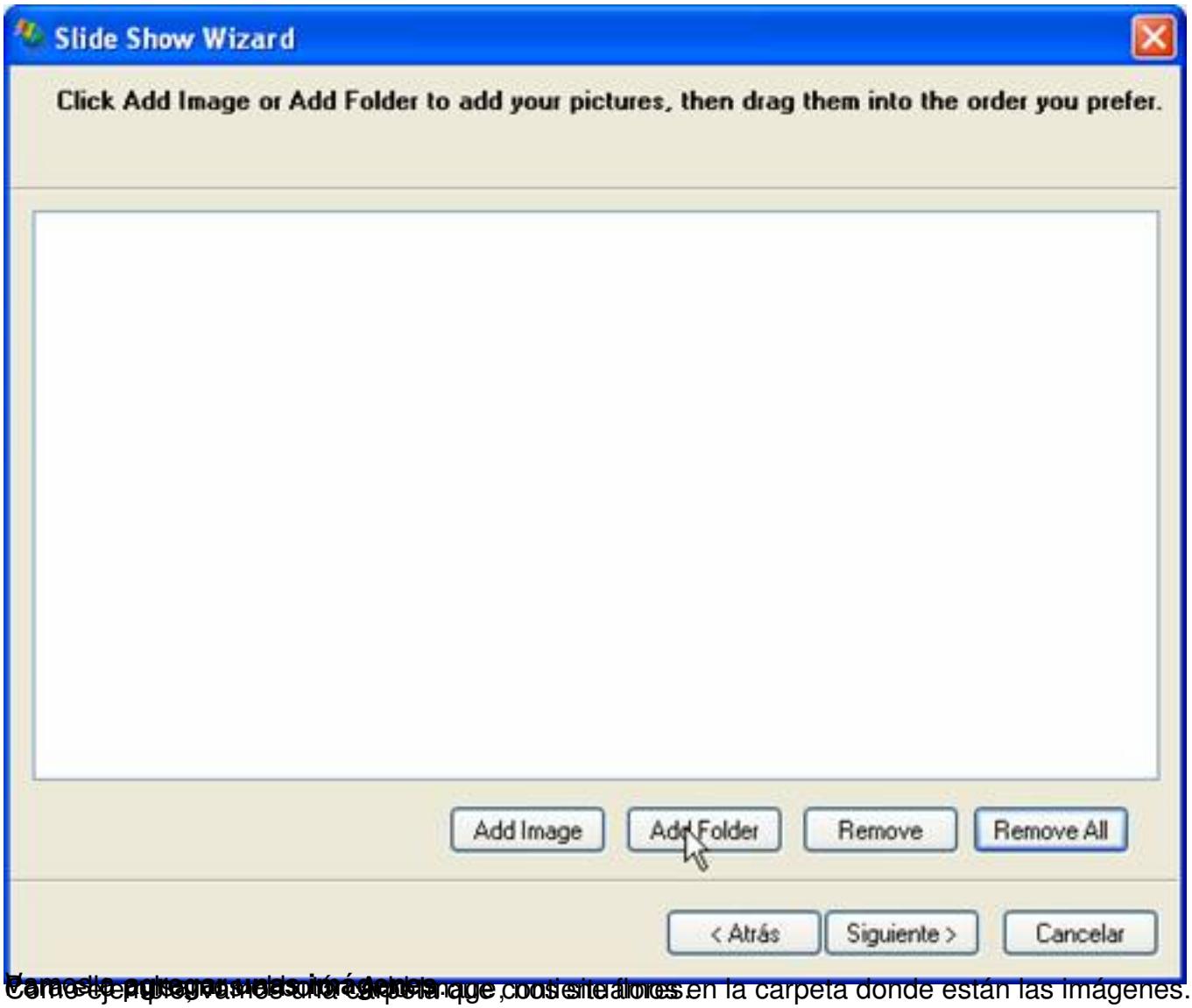


Como ejemplo, vamos a una carpeta que contiene fotos en la carpeta donde están las imágenes.

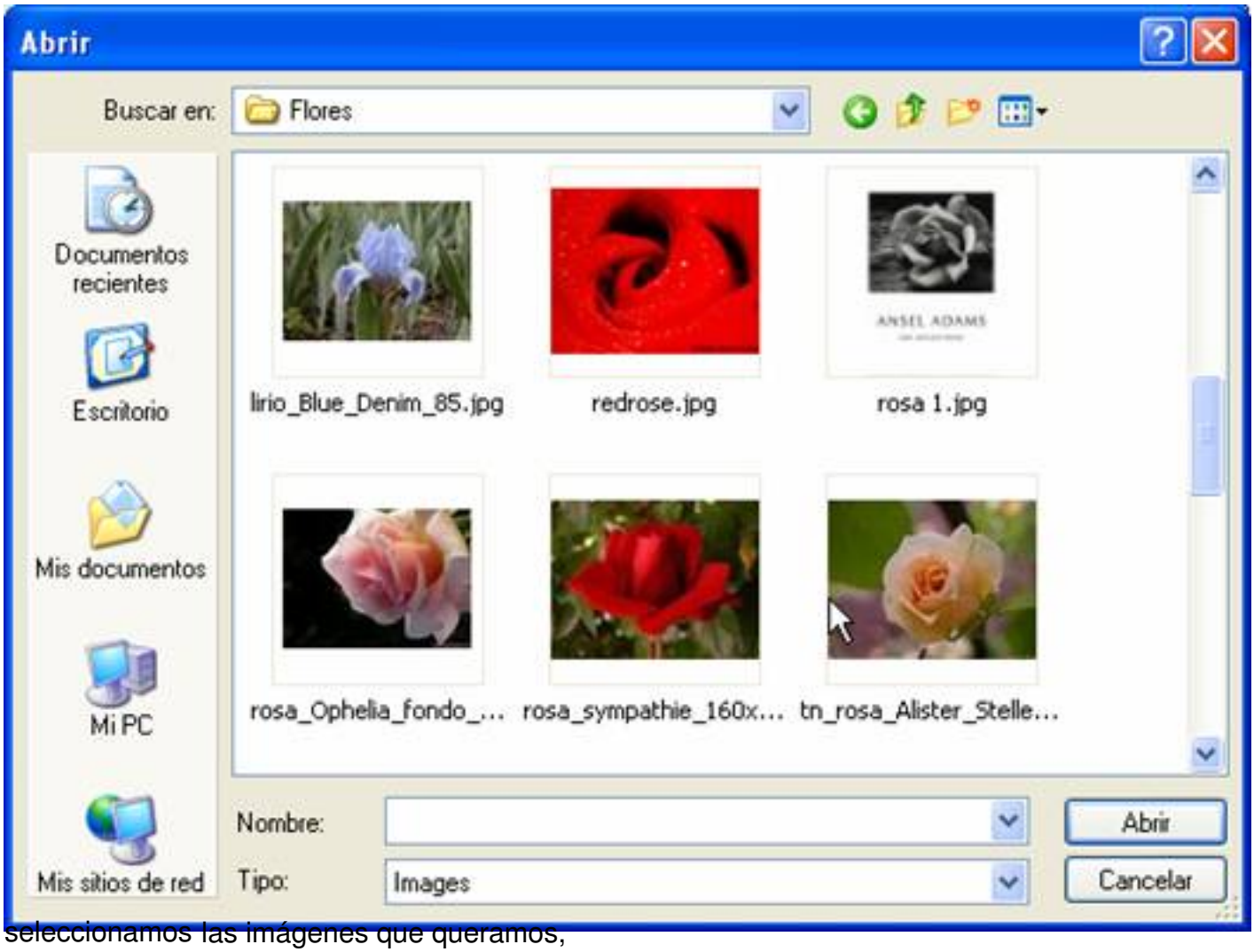


seleccionamos las imágenes que queramos,

Pulsamos Abrir y nos las trae:

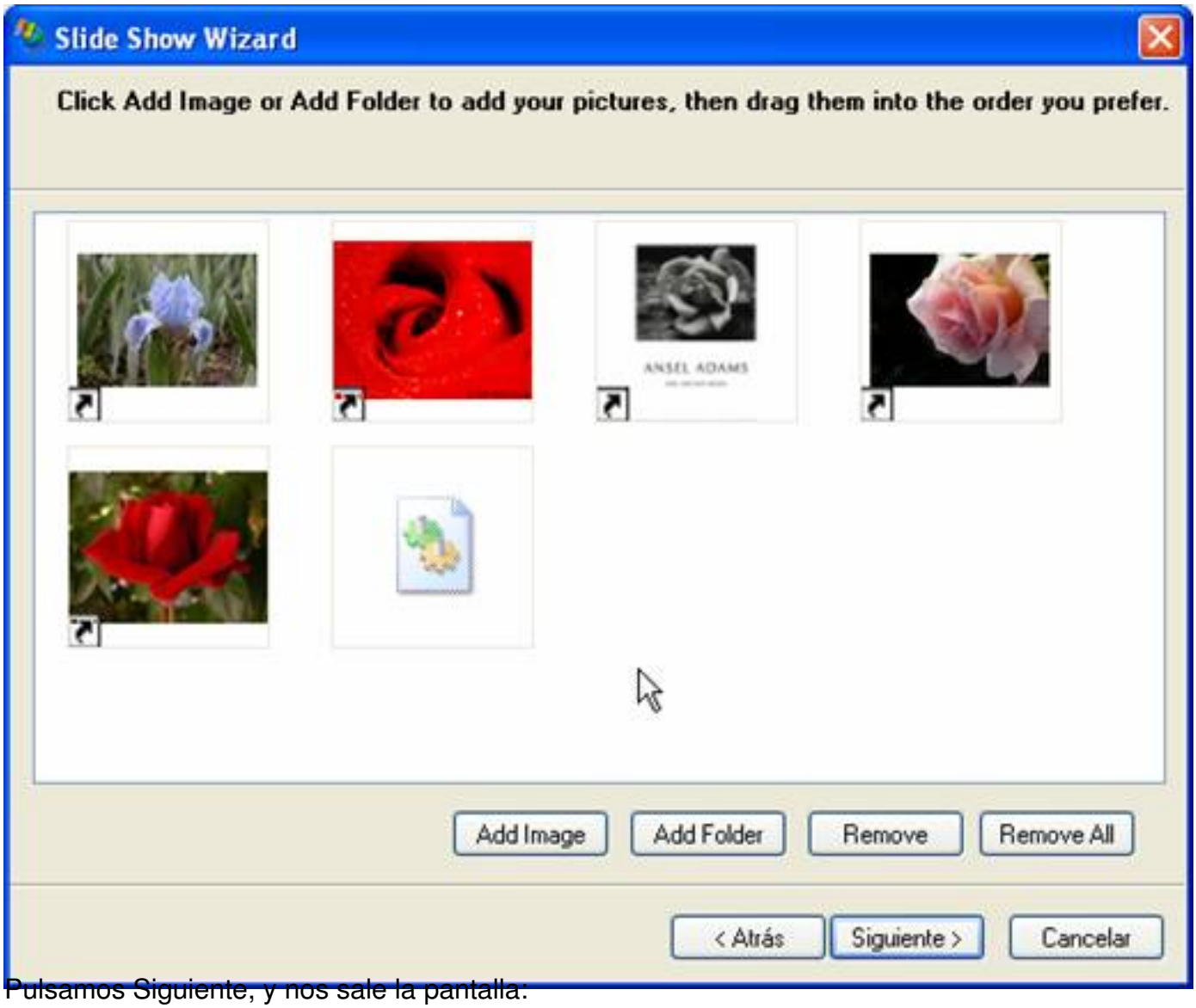


Pulsamos Siguiente, y nos sale la pantalla:

Ponemos un nombre, este

que queramos o la dejamos en blanco, seleccionamos tamaño y tipo Advanced y guardamos en la carpeta que

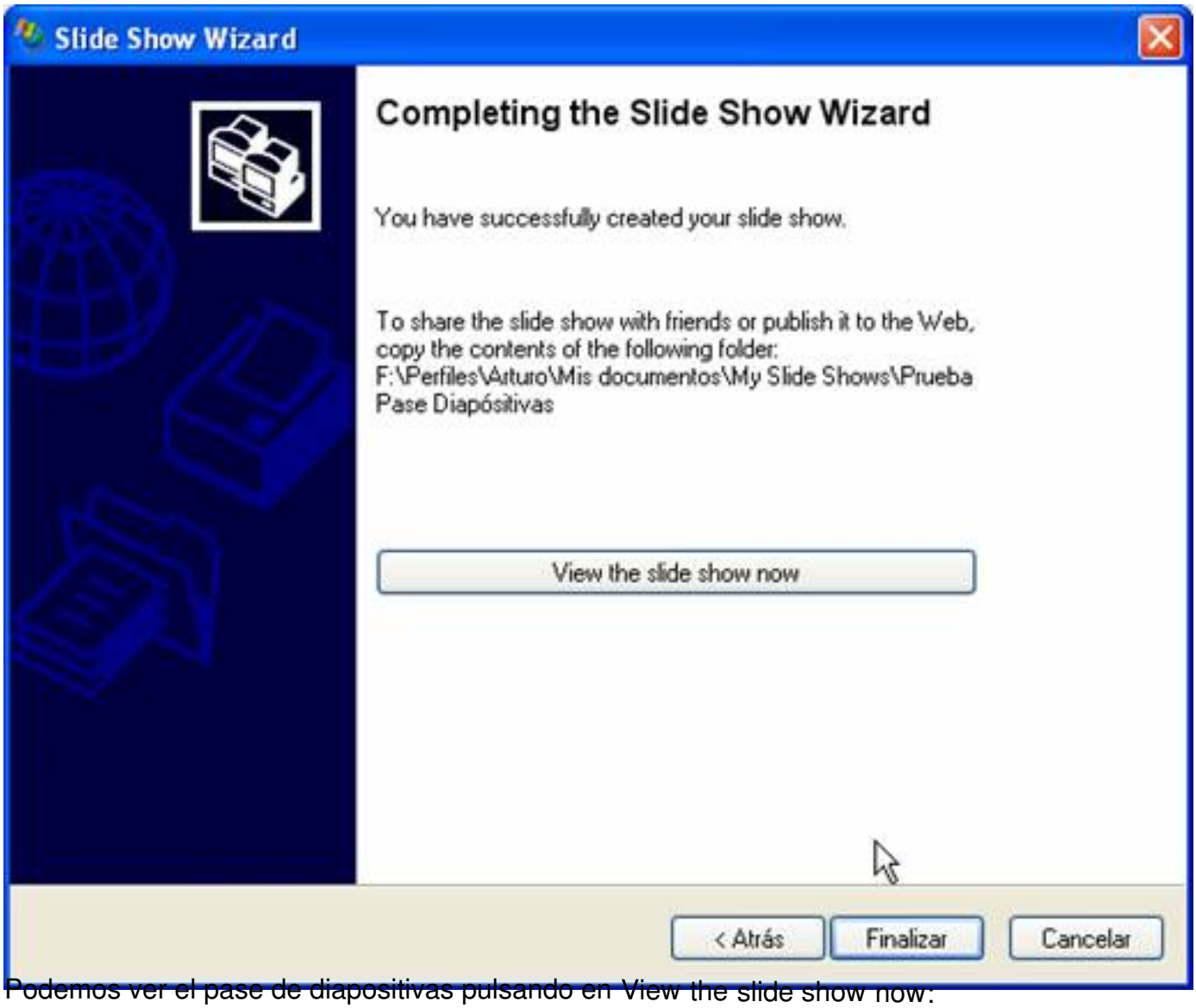


Podemos ver el pase de diapositivas pulsando en View the slide show now:

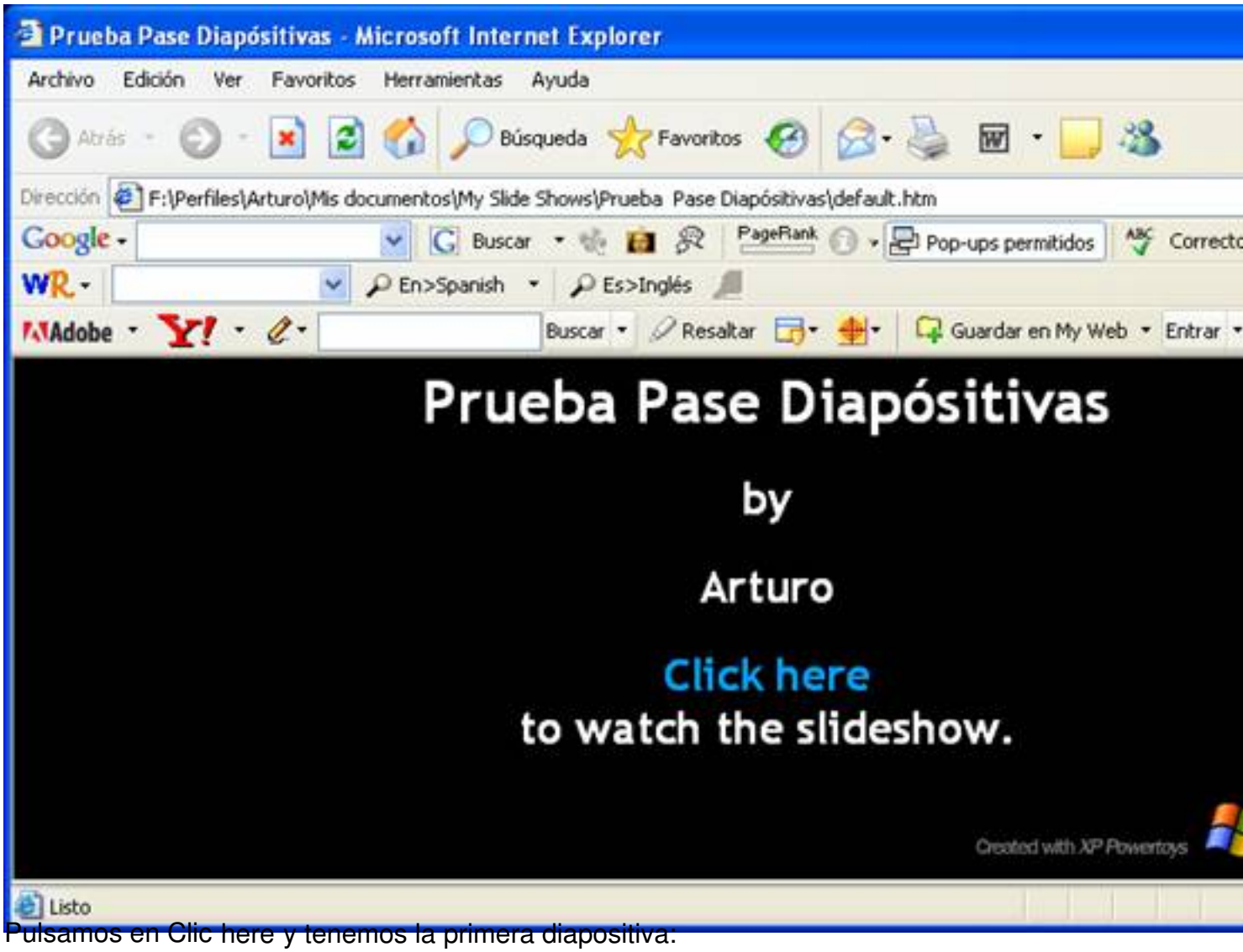


Pulsamos en Clic here y tenemos la primera diapositiva:

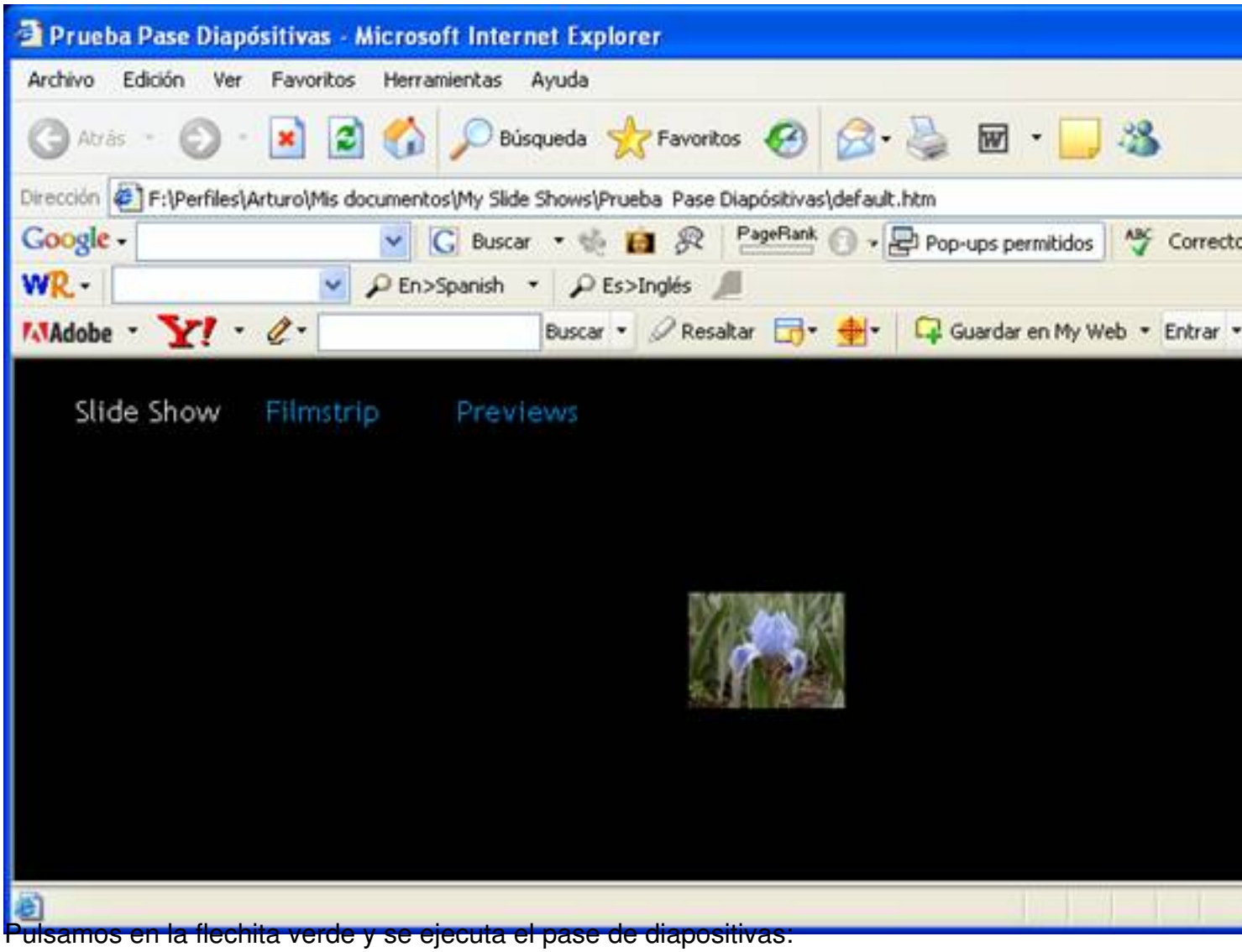


Pulsamos en la flechita verde y se ejecuta el pase de diapositivas:

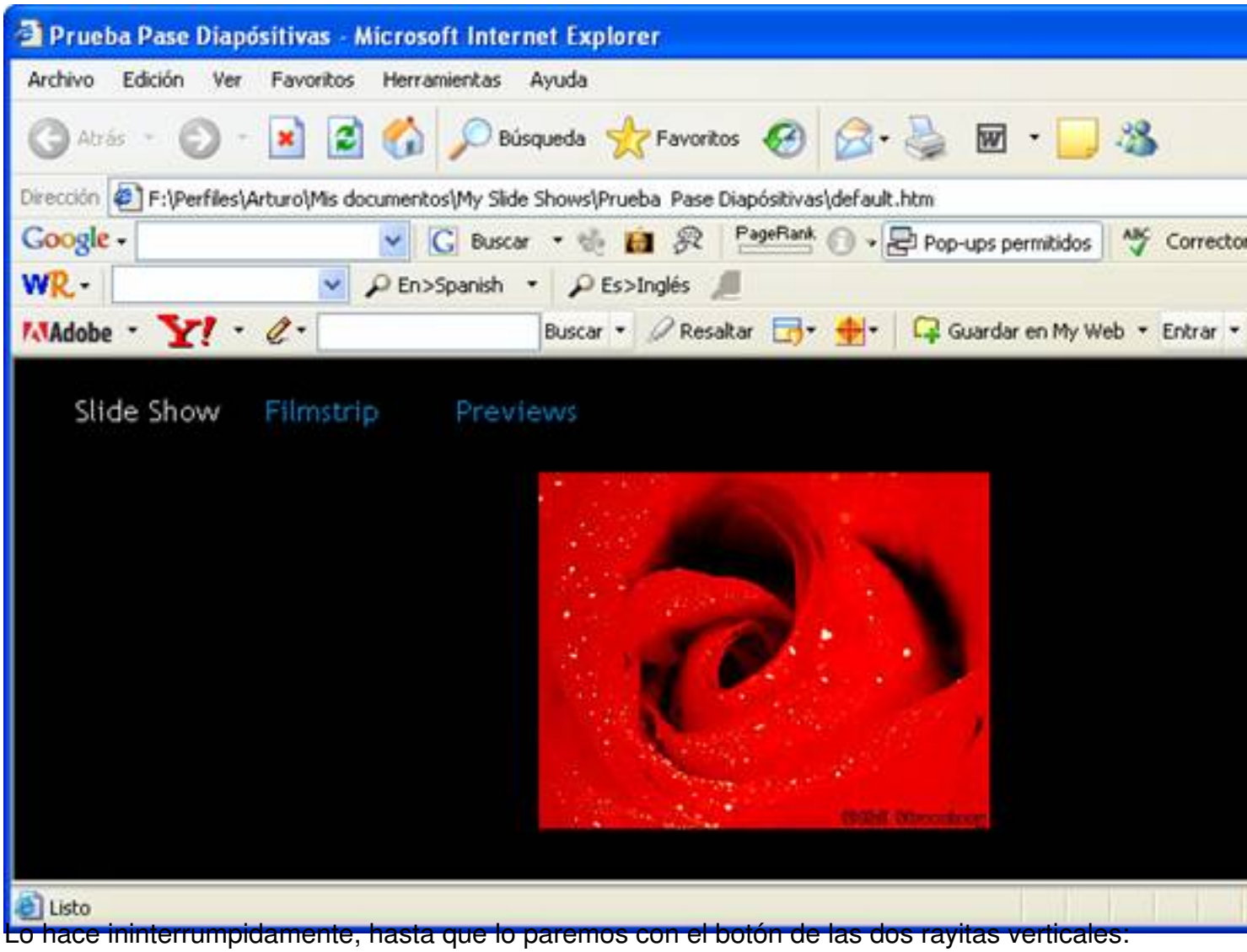


Lo hace ininterrumpidamente, hasta que lo paremos con el botón de las dos rayitas verticales:

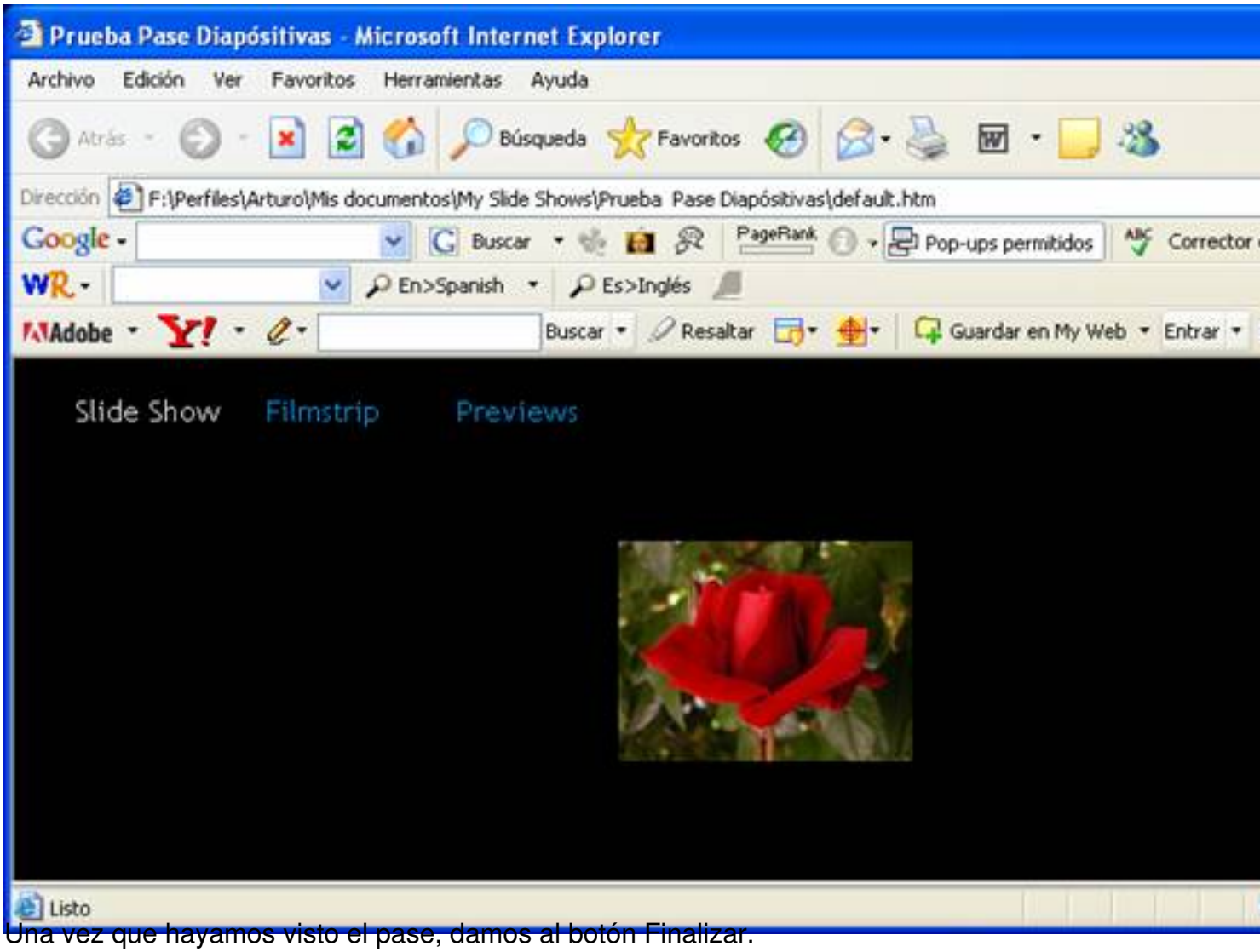


Una vez que hayamos visto el pase, damos al botón Finalizar.

Si [illegible] Windows, vemos que en la carpeta My Slide Shows (por defecto), [illegible] al pase.

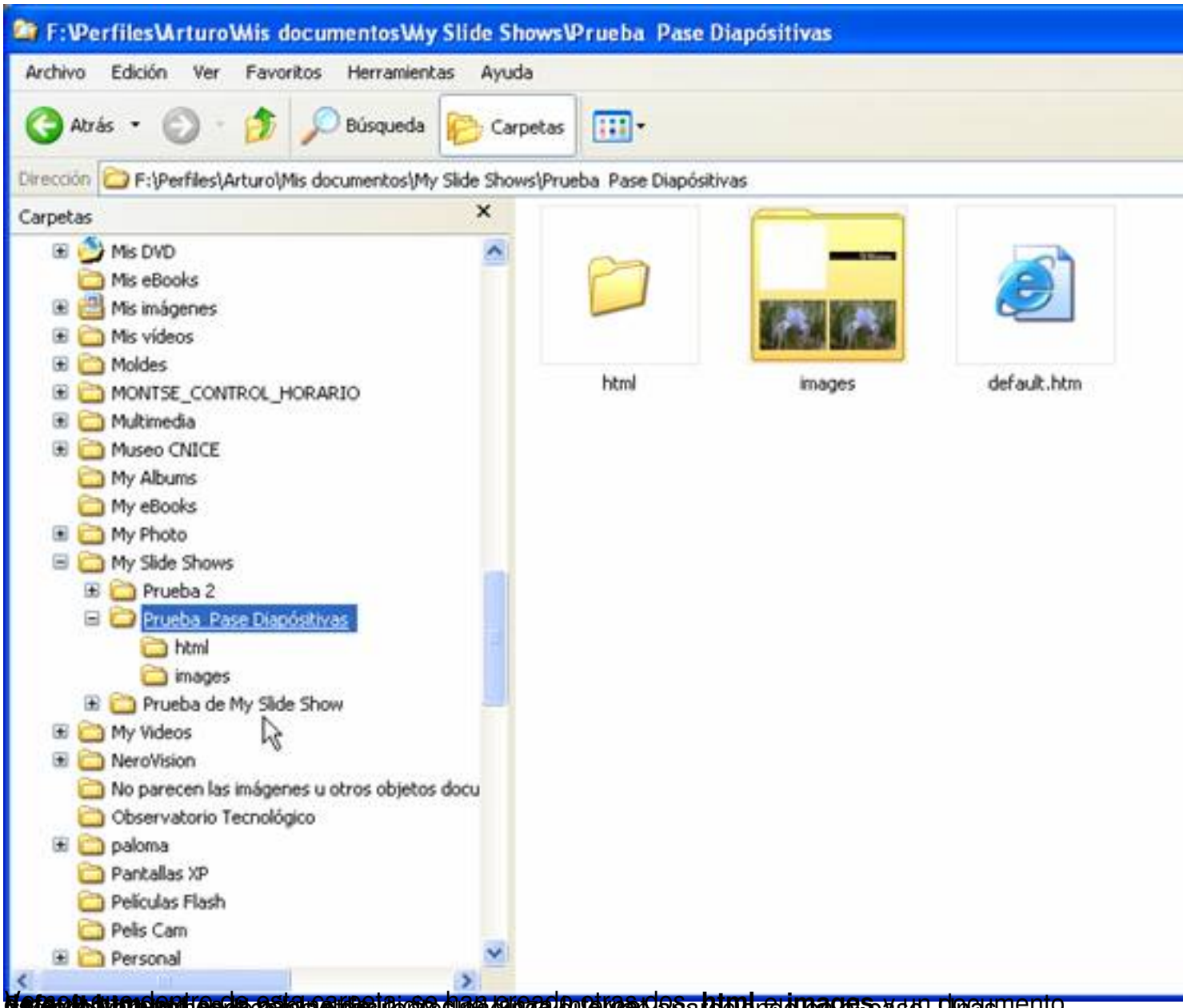


Vemos que dentro de esta carpeta se han creado dos **html** e **images** y un documento, página que van a ser las siguientes páginas que van apareciendo en el pase. Unas

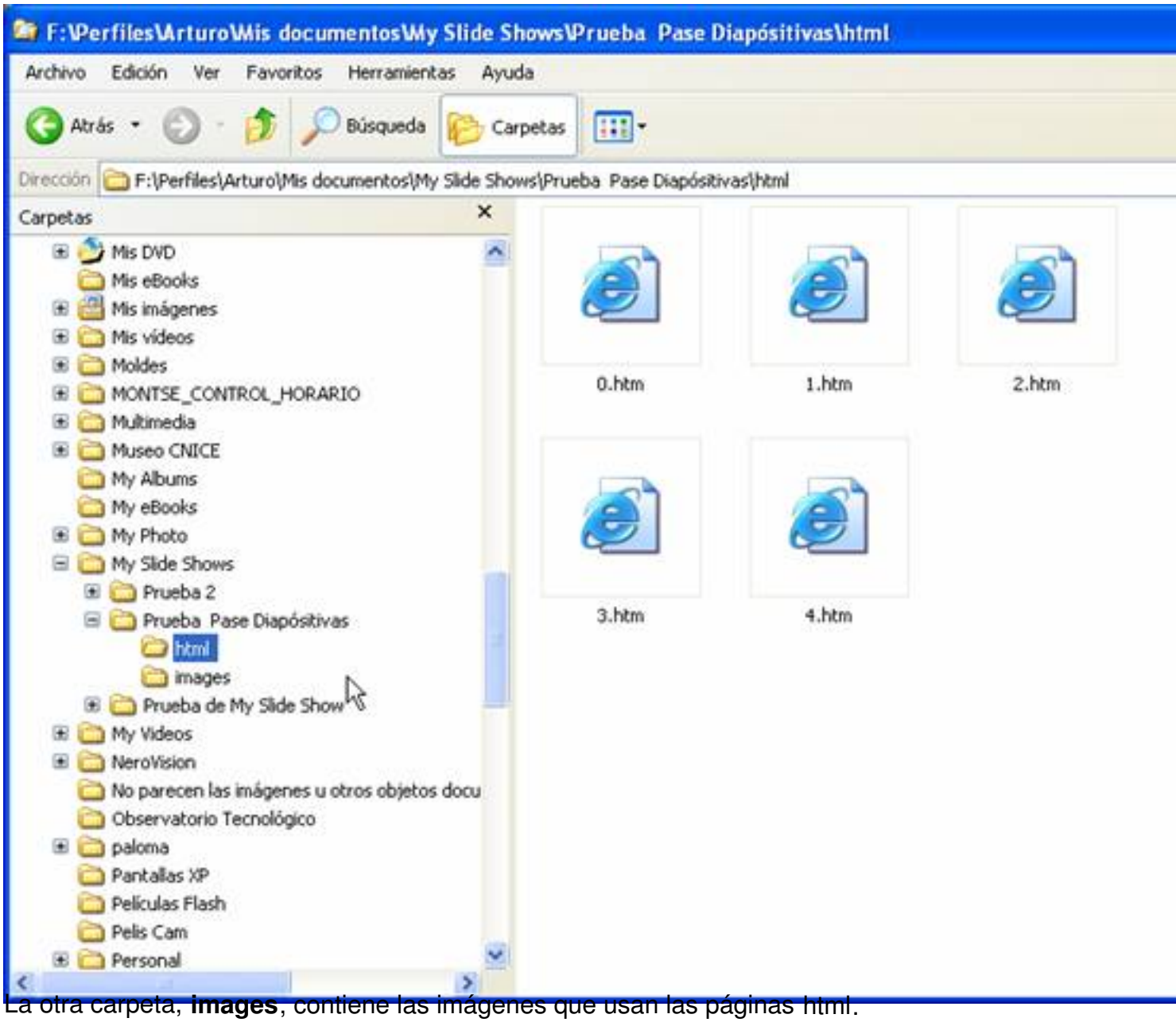


La otra carpeta, **images**, contiene las imágenes que usan las páginas html.

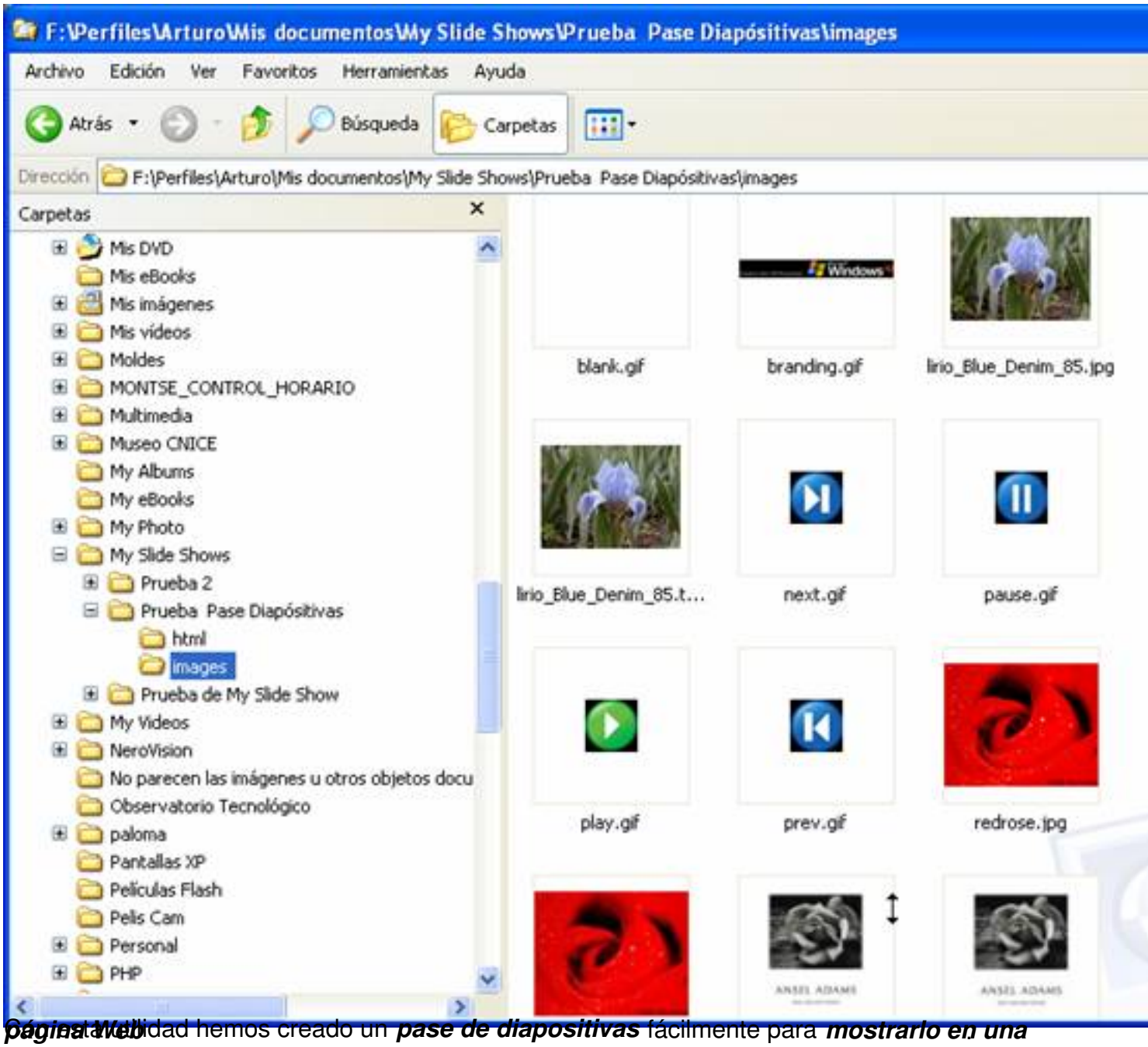


Con esta utilidad hemos creado un ***pase de diapositivas*** fácilmente para ***mostrarlo en una página web***