There are no translations available.

En ocasiones podemos recibir a través del correo electrónico un archivo que está comprimido, o bien tener un archivo en nuestro ordenador con estas características. Pues bien, ante un archivo de este tipo, si queremos verlo o modificarlo tendremos que tener instalado un programa descompresor de archivos, como es WINZIP (también existen otros como son Winrar, CompreXX Mark3). Esta es, sin lugar a duda, la herramienta más usada para la gestión de archivos comprimidos en formato ZIP (archivos con extensión x{201C}.zipx{201D}). También soporta otros formatos de compresión como x{201C}.rarx{201D}.

Si aún no tiene instalado en su equipo este programa puede descargárselo en las siguientes direcciones:

x{2022} www.winzip.com

x{2022} www.softonic.com

En estas direcciones se encuentran diversas versiones de dicho programa, siendo la última Winzip 9.0. También se pueden encontrar plugins para español de Winzip para versiones anteriores como es la 8.1 (así conseguimos que los menús del programa estén en español).

Winzip 9.0 puede instalarse si el sistema operativo de su equipo es cualquiera de los siguientes: Win98/98SE/NT/2000/ME/XP, ocupando 2,3 MB en nuestro equipo.

Winzip no es un programa gratuito, no obstante, la aplicación más importante, que es la descompresión y compresión de archivos, no caduca.

***DESCOMPRESIÓN DE ARCHIVOS:***

A continuación se hace una descripción de los pasos a seguir cuando queremos descomprimir un archivo:

**1º/ Paso:** doble clic en el archivo comprimido (en este caso se ha recibido por correo el archivo) . Se abre la siguiente ventana:

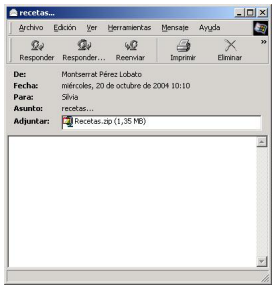


**2º/ Paso:** damos boble clic sobre el archivo y a continuación se abrirá la siguiente pantalla.

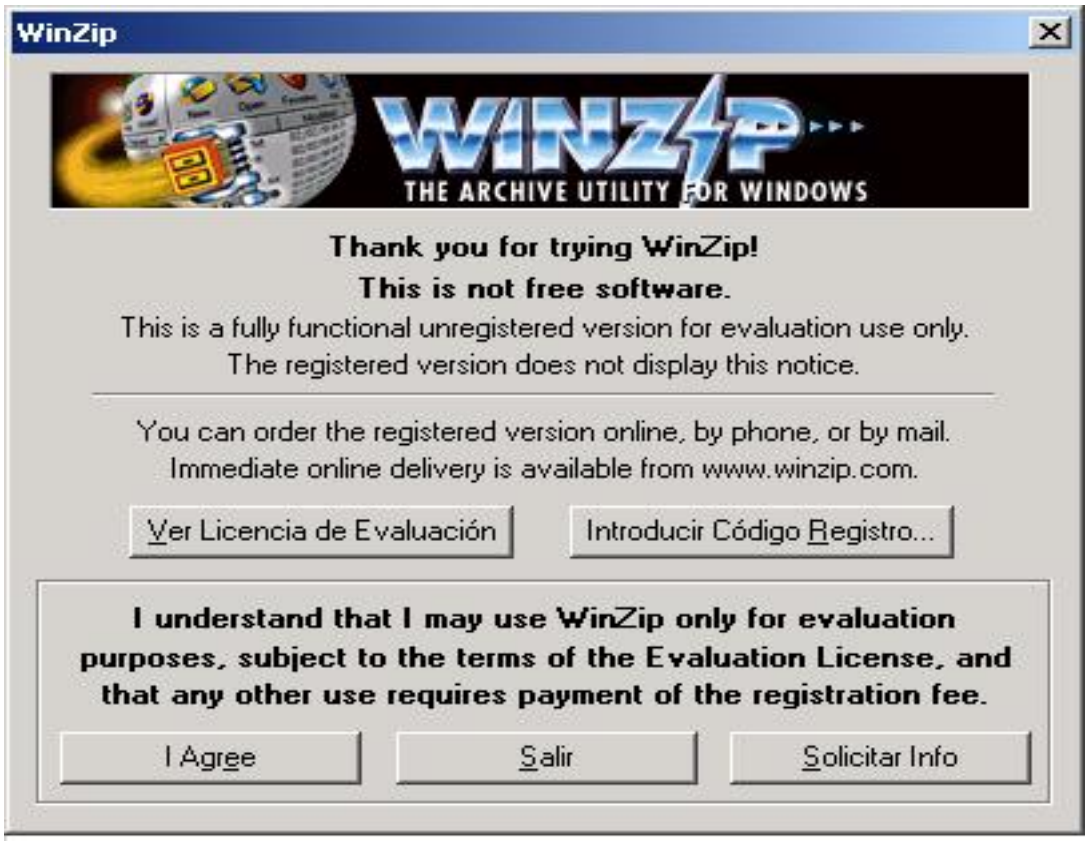


**3º/ Paso:** Pulsamos el botón **"I Agree"** (acepto), mostrándose la suiguiente pantalla:

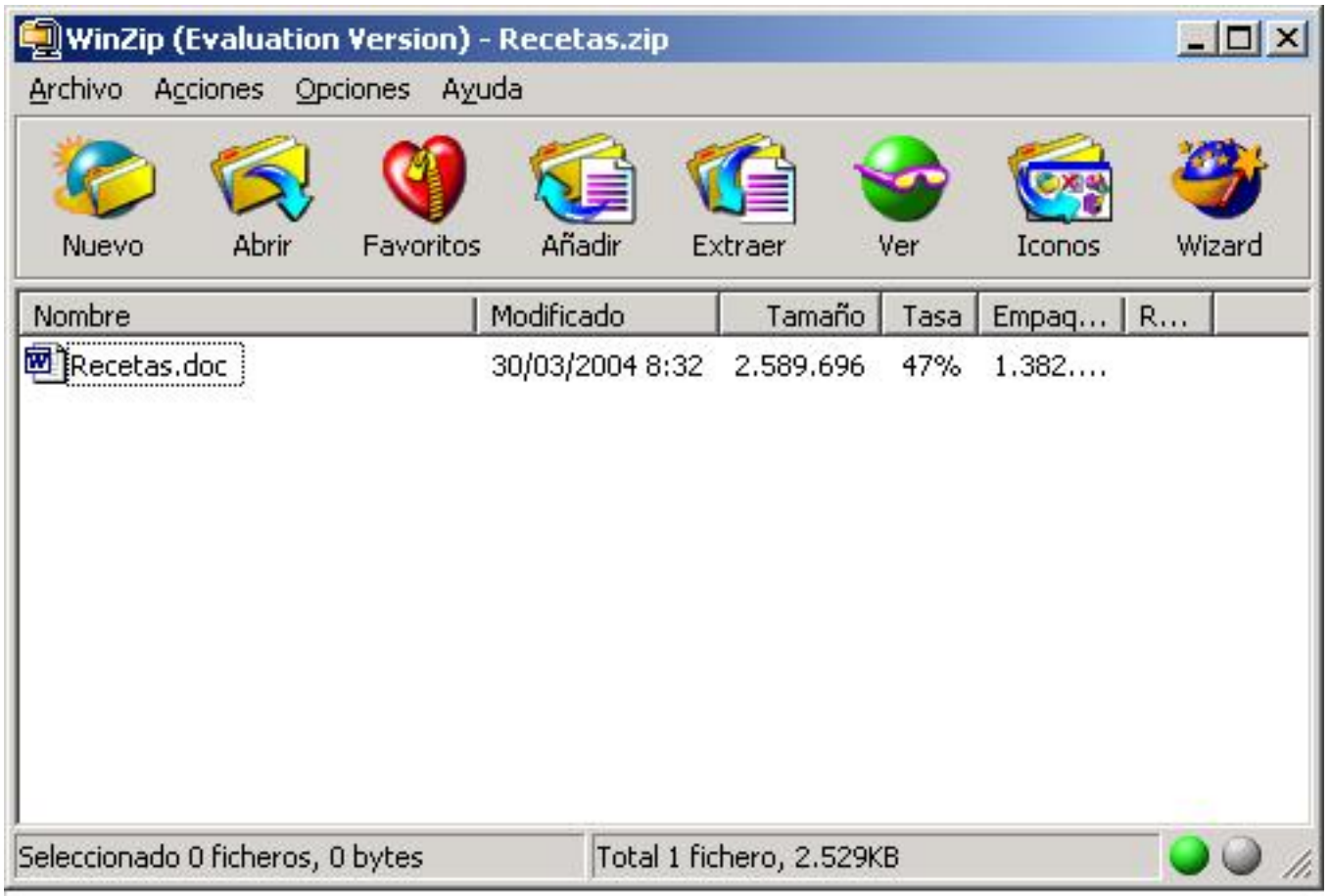
WinZip (Evaluation Version) - Recetas.zip
Archivo Acciones Opciones Ayuda
Nuevo
Abrir
Favoritos
Añadir
Extraer
Ver
Iconos
Wizard
Nombre
Modificado
Tamaño
Tasa
Empaq...
R...
Recetas.doc
30/03/2004 8:32
2.589.696
47%
1.382....
Seleccionado 0 ficheros, 0 bytes
Total 1 fichero, 2.529KB

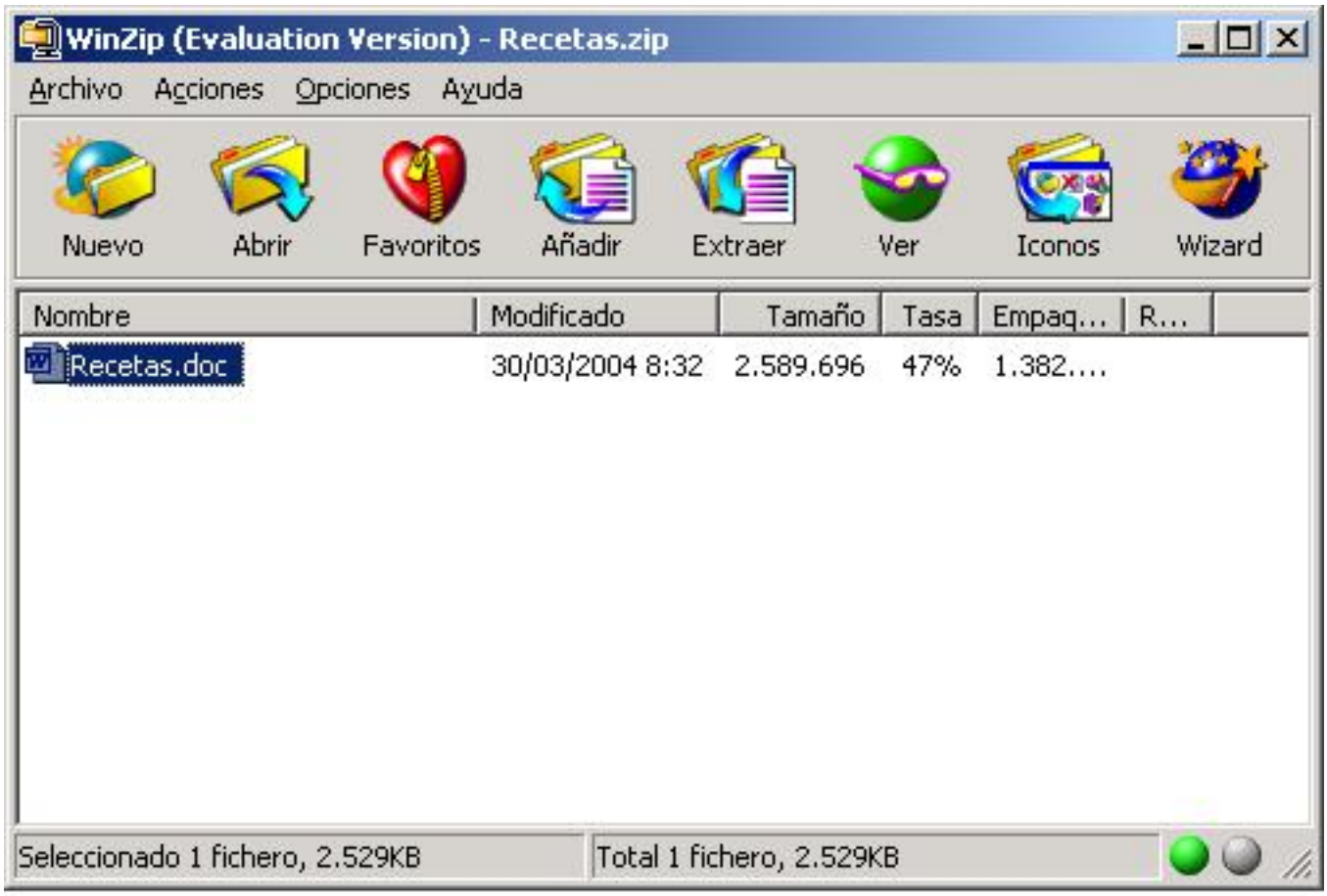


Al pulsar "Extraer" saldrá una pantalla similar a esta:

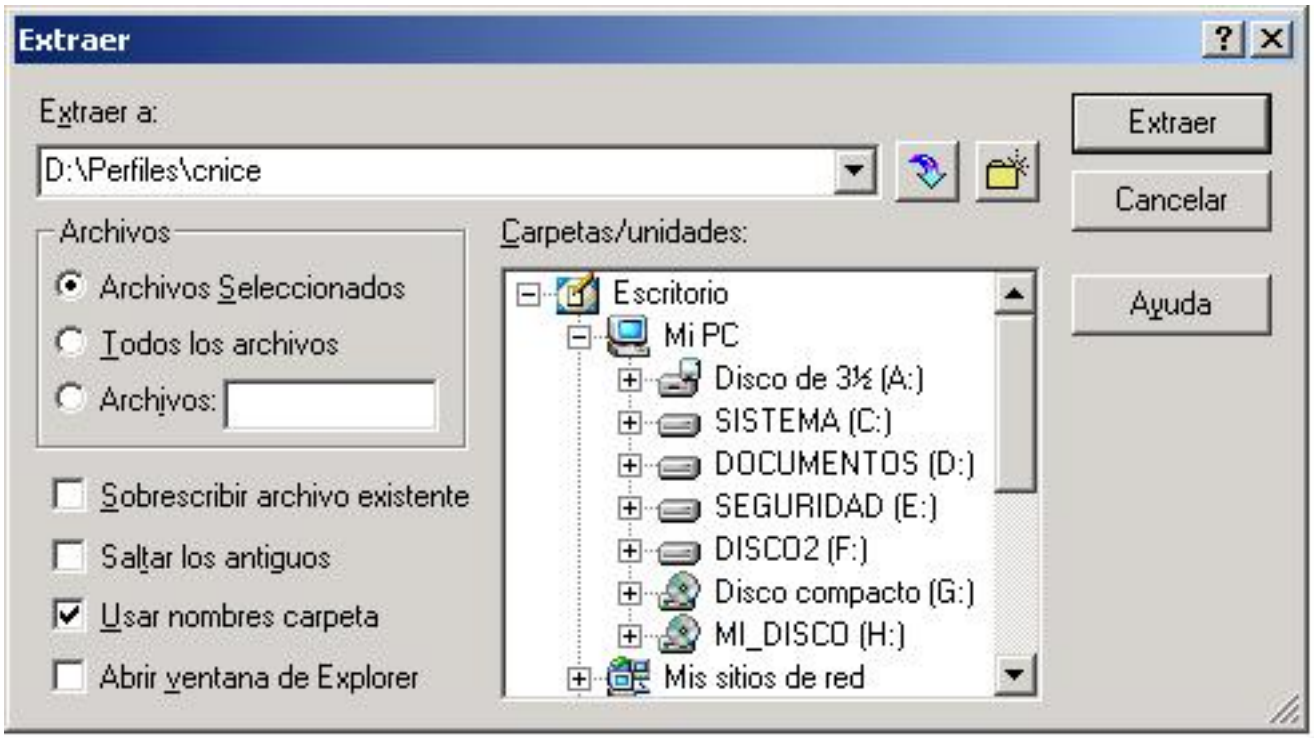


**5º Paso:** seleccionar dentro de la ventana descomprimida) es usar el botón "Extraer" donde quiere ser guardado de fichero (ya que muestra la estructura de windows, el lugar

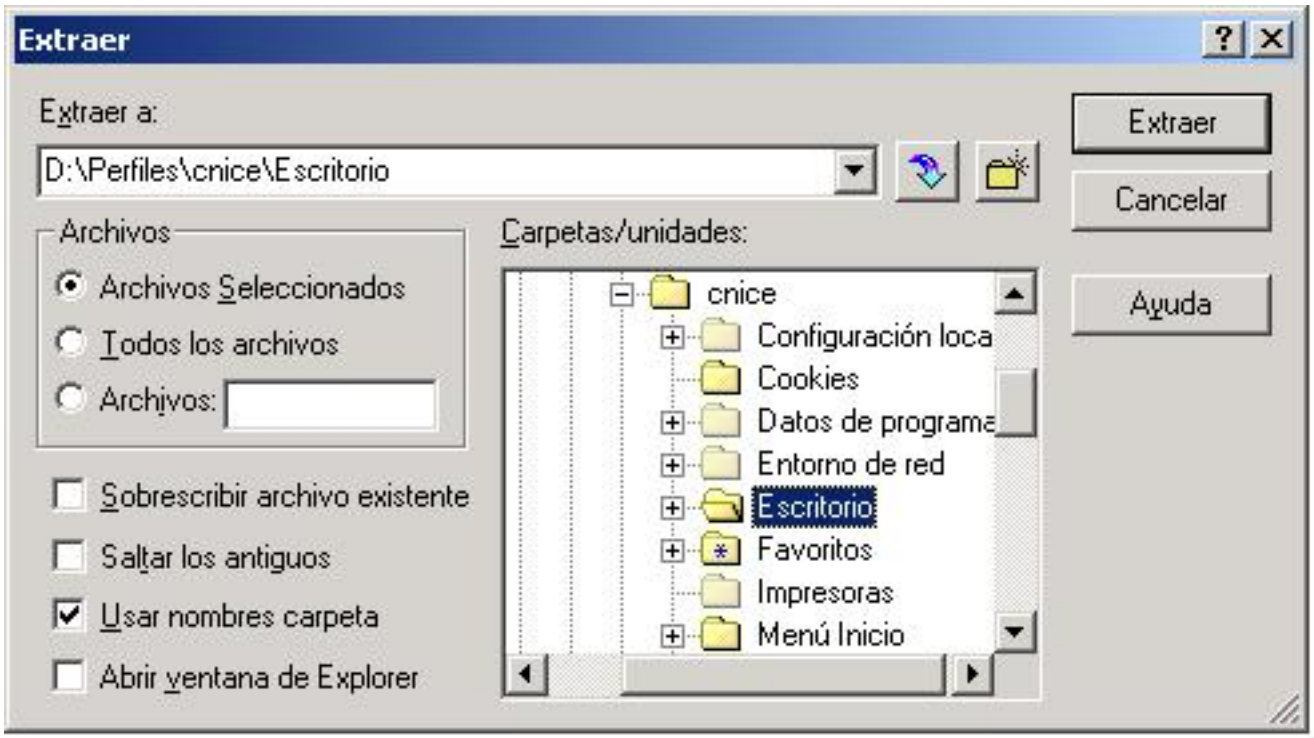


**Agree**. A continuación se abrirá la pantalla

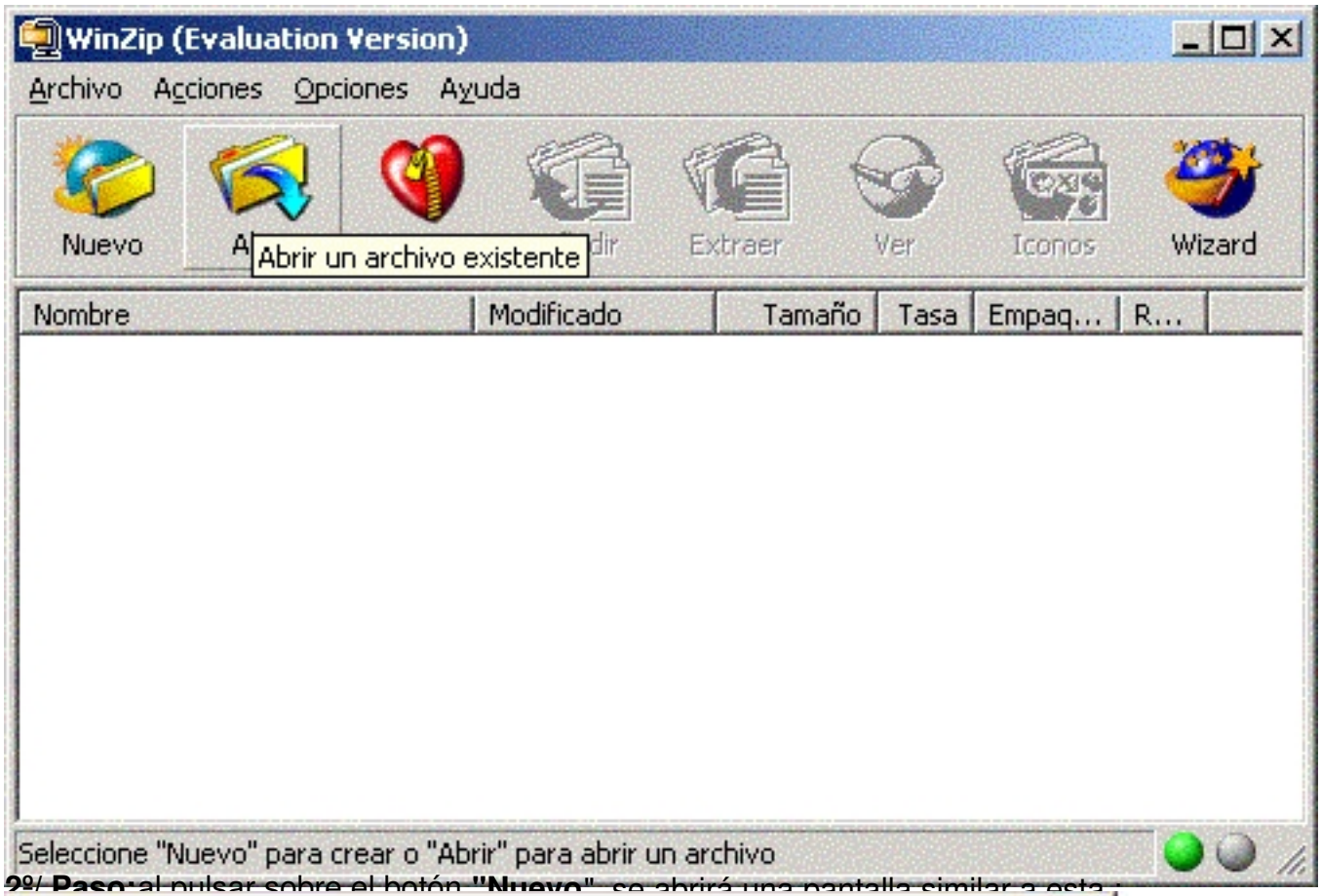


2º/ **Paso:** al pulsar sobre el botón **"Nuevo"**, se abrirá una pantalla similar a esta

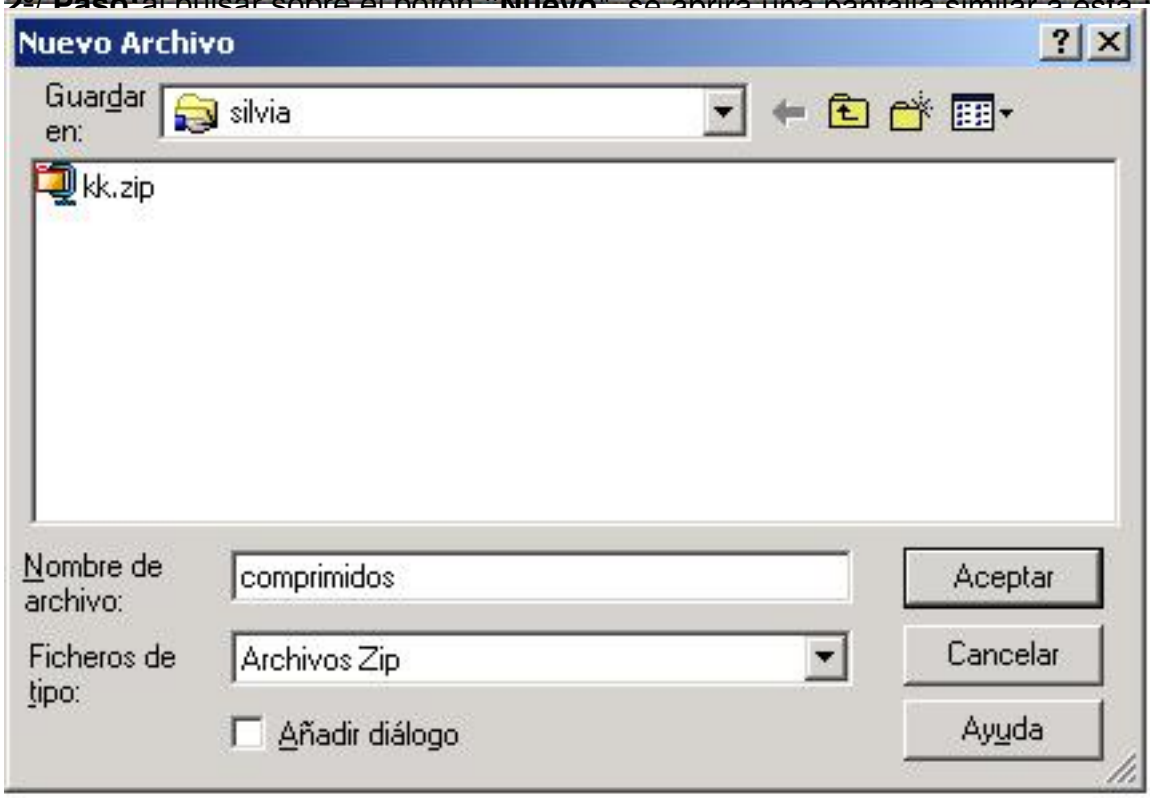


[illegible] el nombre de la carpeta **"Nombre de archivo"** es [illegible] el botón "Añadir" está activo). [illegible] de archivo" escribir

**3º/ Paso:**pulsaremos sobre el botón **"Añadir"** y nos saldrá la siguiente pantalla:

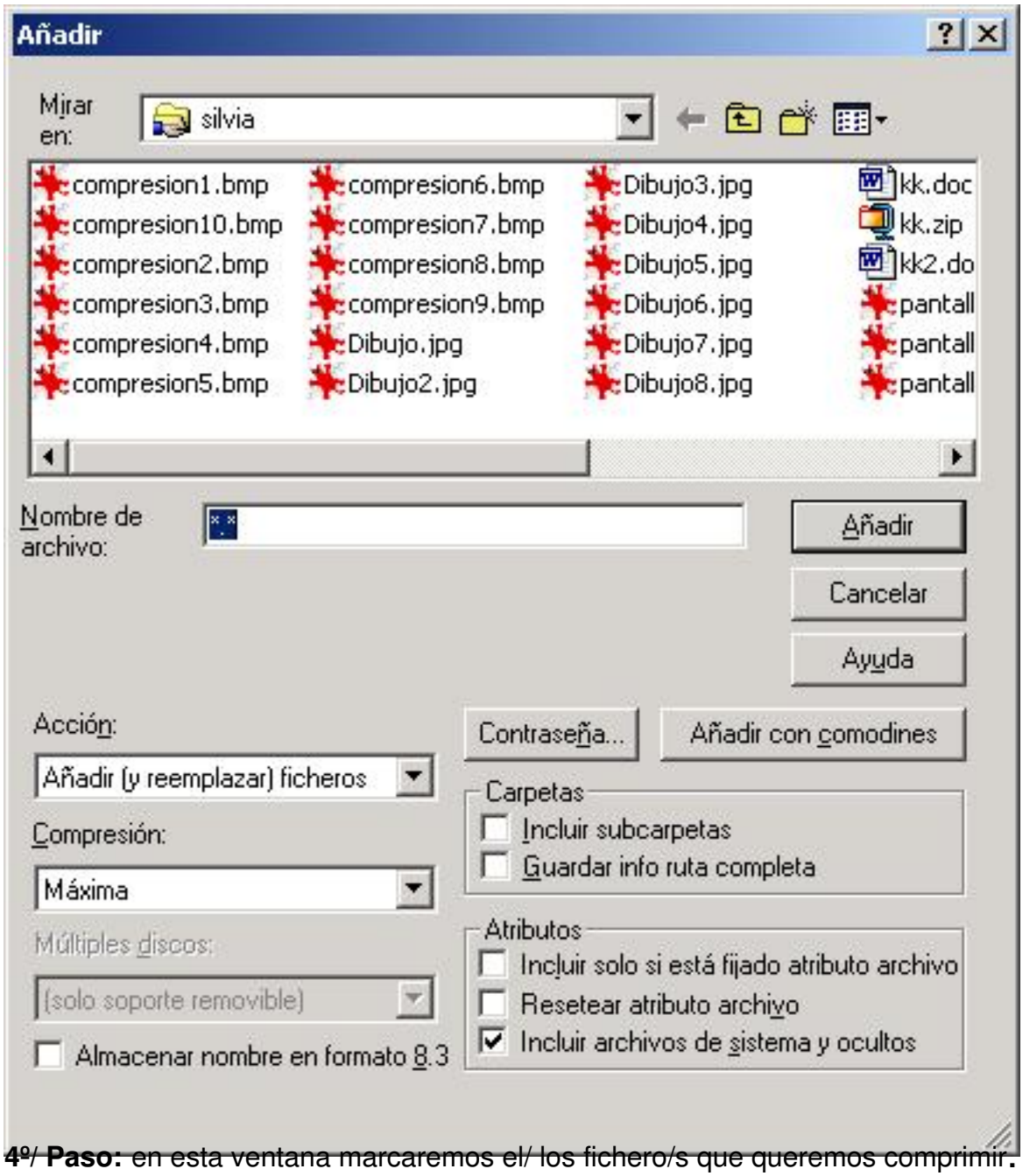


**4º/ Paso:** en esta ventana marcaremos el/ los fichero/s que queremos comprimir**.**

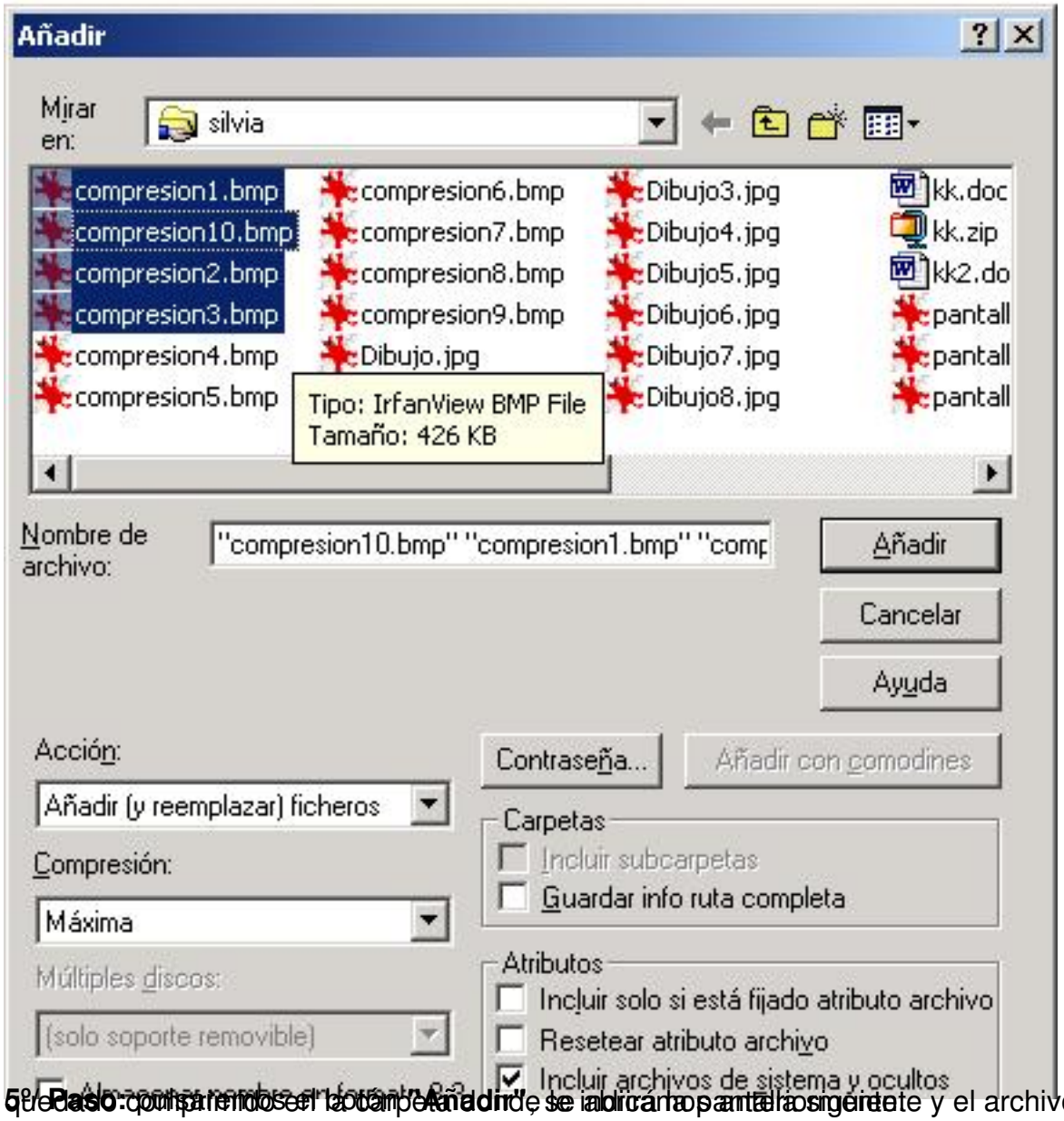


5º **Paso:** comprimido el la carpeta **Añadir**, se abrirá la pantalla siguiente y el archivo habrá quedado comprimido en la carpeta **Añadir**, se abrirá la pantalla siguiente

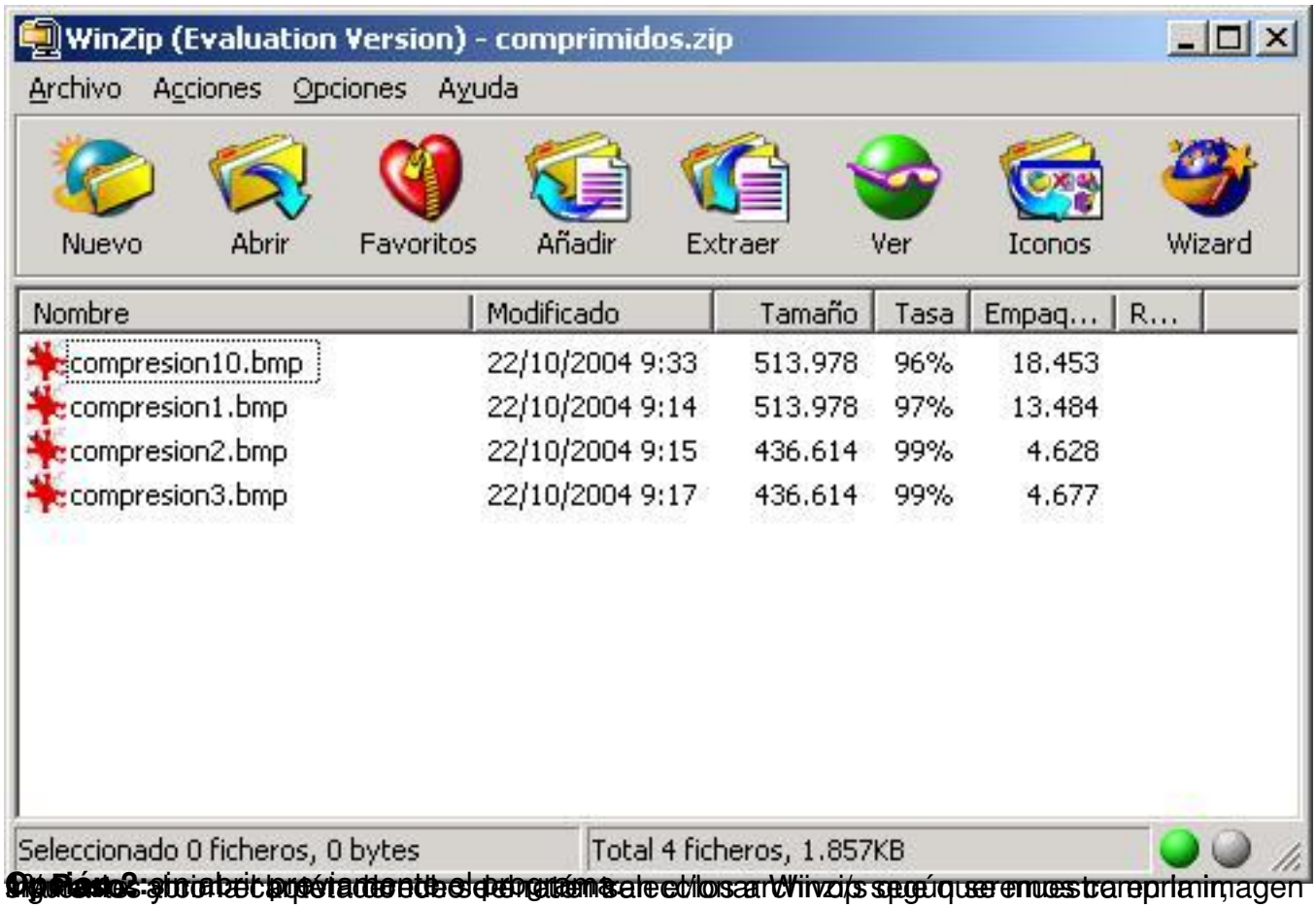


**Opción 2:** sin abrir previamente el programa, el/los archivo/s según se muestra en la imagen siguiente, y con el apetito de desperdiciar el color a Winzip seguir se muestra en la imagen

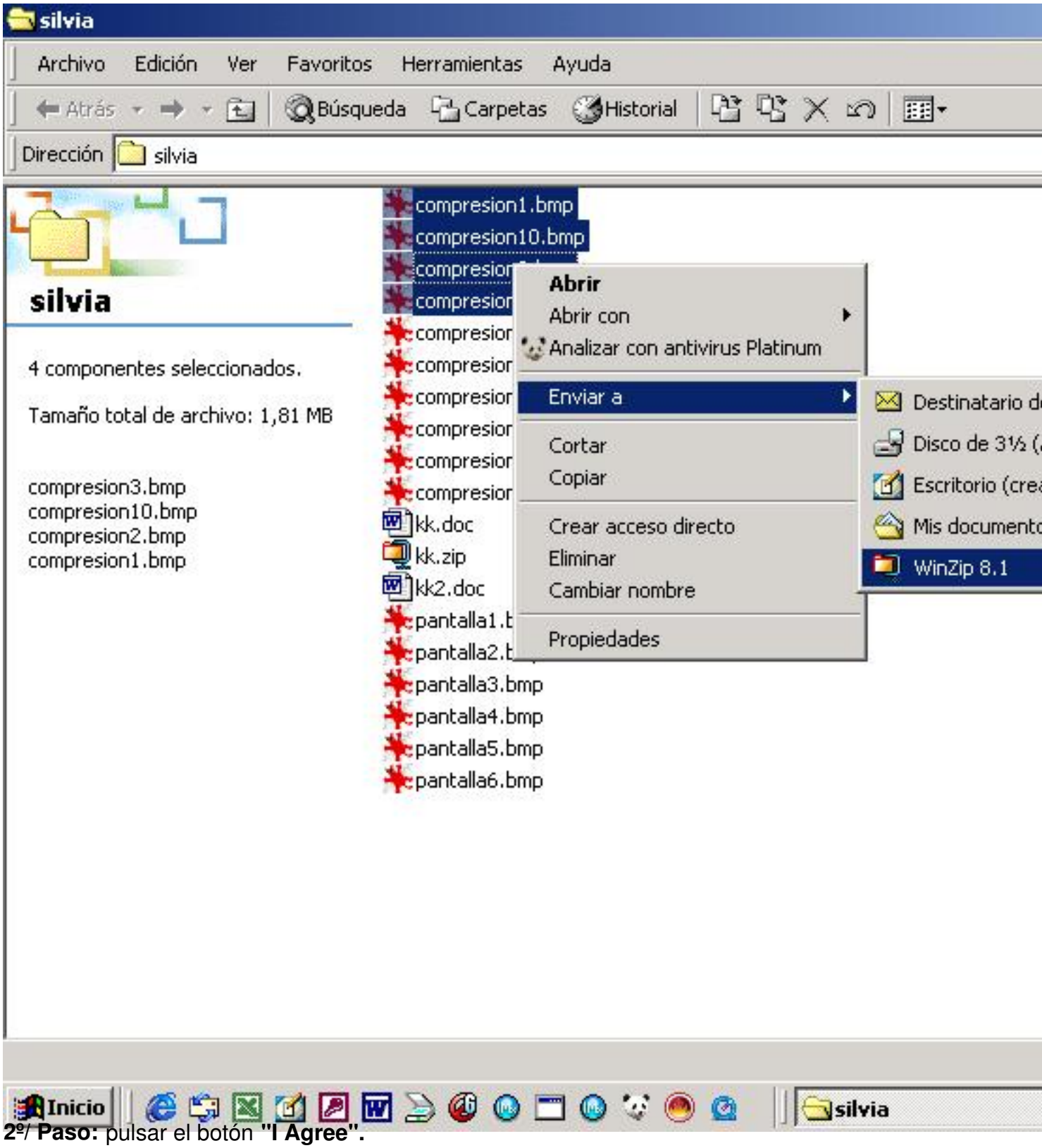


**2º/ Paso:** pulsar el botón **"I Agree".**

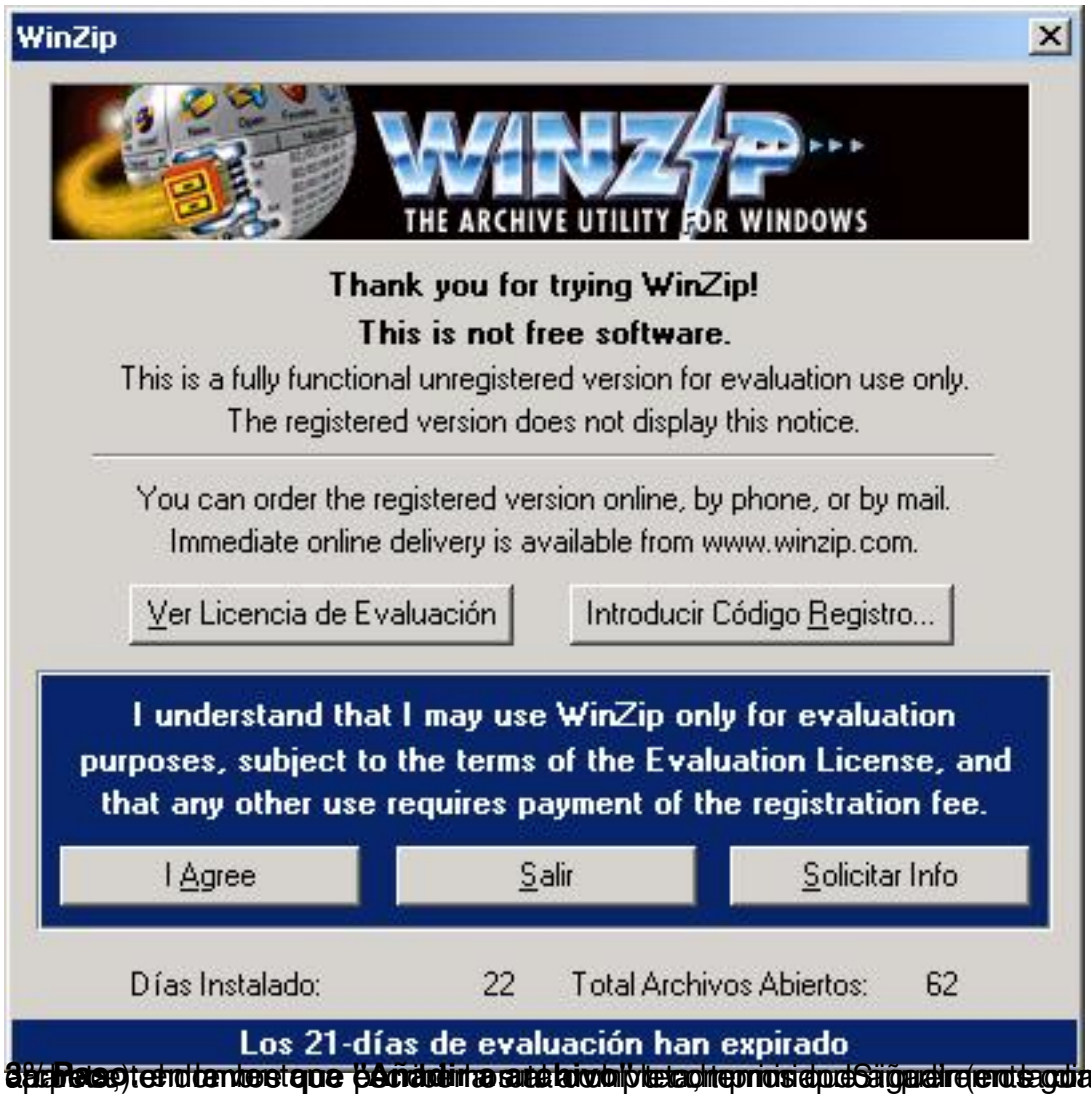
WinZip
WINZIP
THE ARCHIVE UTILITY FOR WINDOWS
Thank you for trying WinZip!
This is not free software.
This is a fully functional unregistered version for evaluation use only.
The registered version does not display this notice.
You can order the registered version online, by phone, or by mail.
Immediate online delivery is available from www.winzip.com.
Ver Licencia de Evaluación
Introducir Código Registro...
I understand that I may use WinZip only for evaluation purposes, subject to the terms of the Evaluation License, and that any other use requires payment of the registration fee.
I Agree
Salir
Solicitar Info
Días Instalado: 22
Total Archivos Abiertos: 62
Los 21-días de evaluación han expirado

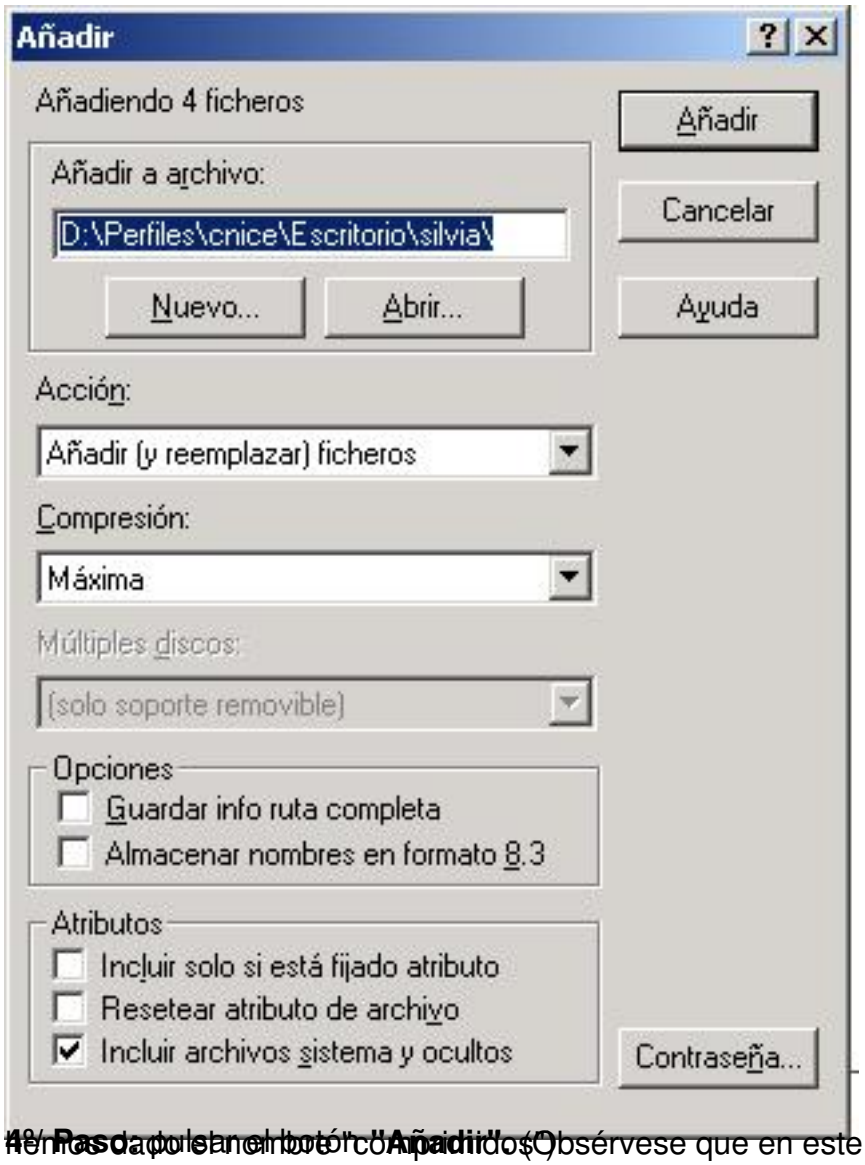


4º **Paso:** pulsar el botón **"Añadir"**. (Obsérvese que en este caso al archivo comprimido le hemos dado el nombre comprimido.)

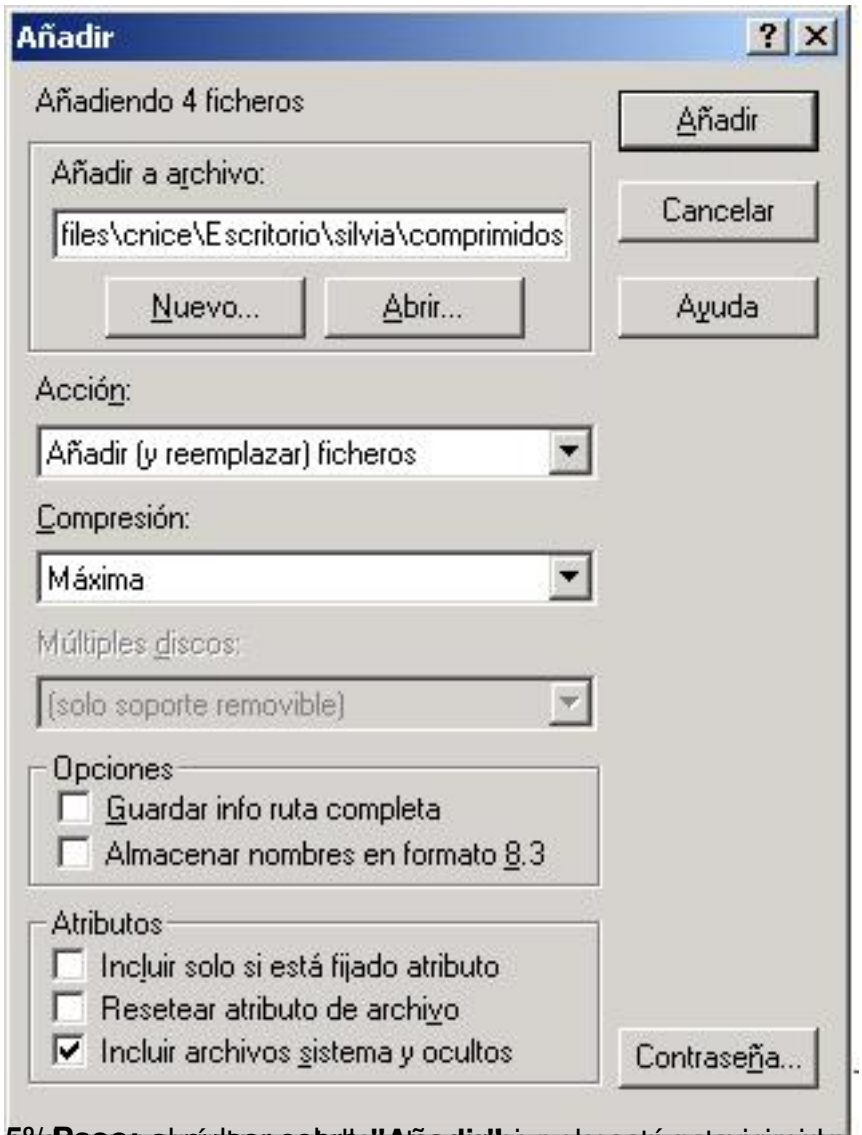


**5º Paso:** Además, pasarla "Añadir" en el pasto anterior, nos saldrá la siguiente pantalla, que ya aparecen en esta pantalla. Añadir: Si el pasto anterior, nos saldrá la siguiente pantalla, que ya

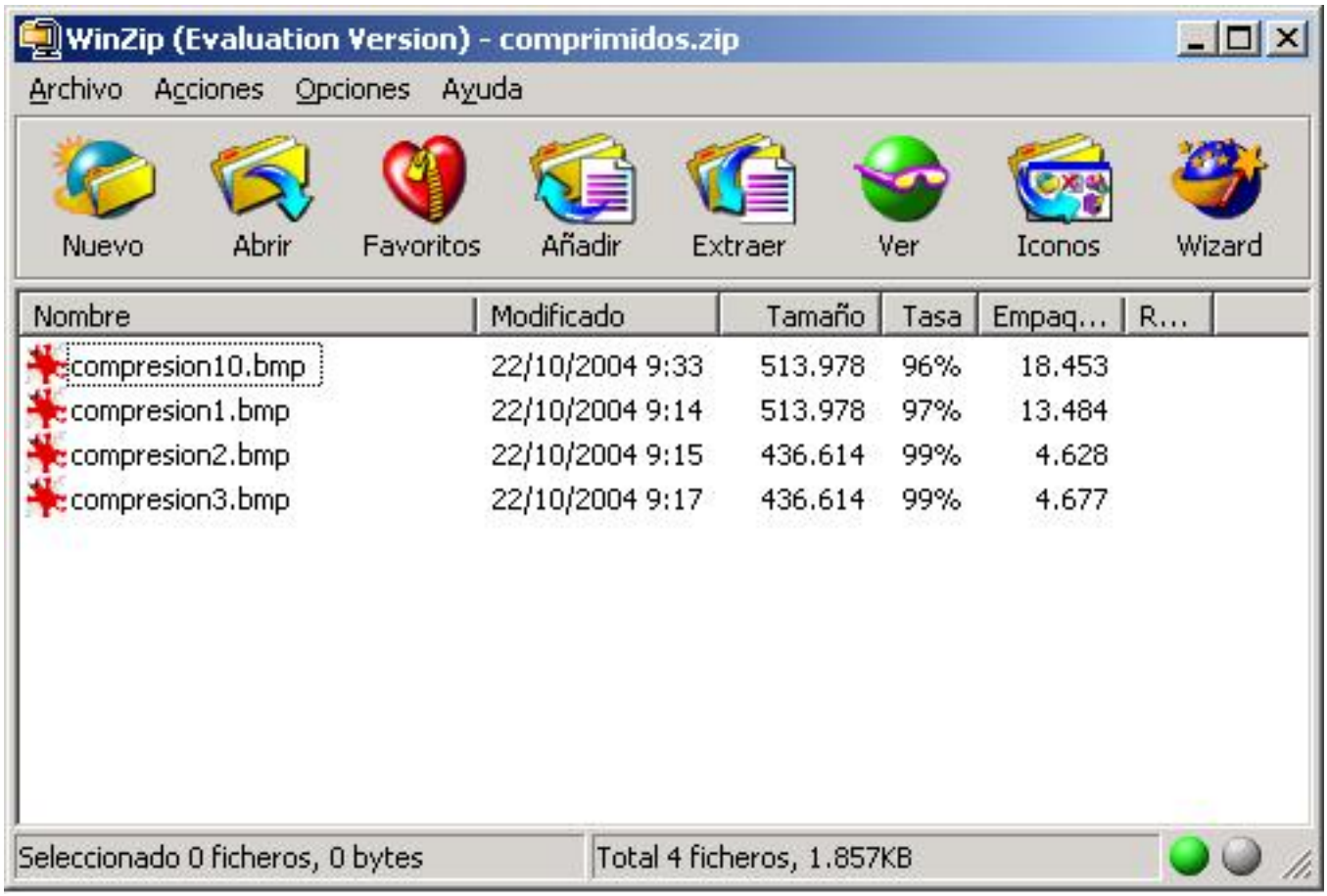
WinZip (Evaluation Version) - comprimidos.zip
Archivo Acciones Opciones Ayuda
Nuevo
Abrir
Favoritos
Añadir
Extraer
Ver
Iconos
Wizard
Nombre
Modificado
Tamaño
Tasa
Empaq...
R...
compresion10.bmp 22/10/2004 9:33 513.978 96% 18.453
compresion1.bmp 22/10/2004 9:14 513.978 97% 13.484
compresion2.bmp 22/10/2004 9:15 436.614 99% 4.628
compresion3.bmp 22/10/2004 9:17 436.614 99% 4.677
Seleccionado 0 ficheros, 0 bytes
Total 4 ficheros, 1.857KB