There are no translations available.
En este artículo se nos muestra como compartir imágenes con HTML Slide Show... **HT**

ML Slide Show Wizard

PowerToys para Windows XP son una serie de utilidades adicionales que añaden nuevas funcionalidades a este sistema operativo.

Entre estas utilidades tenemos **HTML Slide Show Wizard.**

HTML Slide Show Wizard te da la posibilidad de crear un ***pase de diapositivas en HTML*** que podrás
mostrar en tu página Web
.

El programa se descarga de la página:

http://www.microsoft.com/windowsxp/downloads/powertoys/xppowertoys.mspx

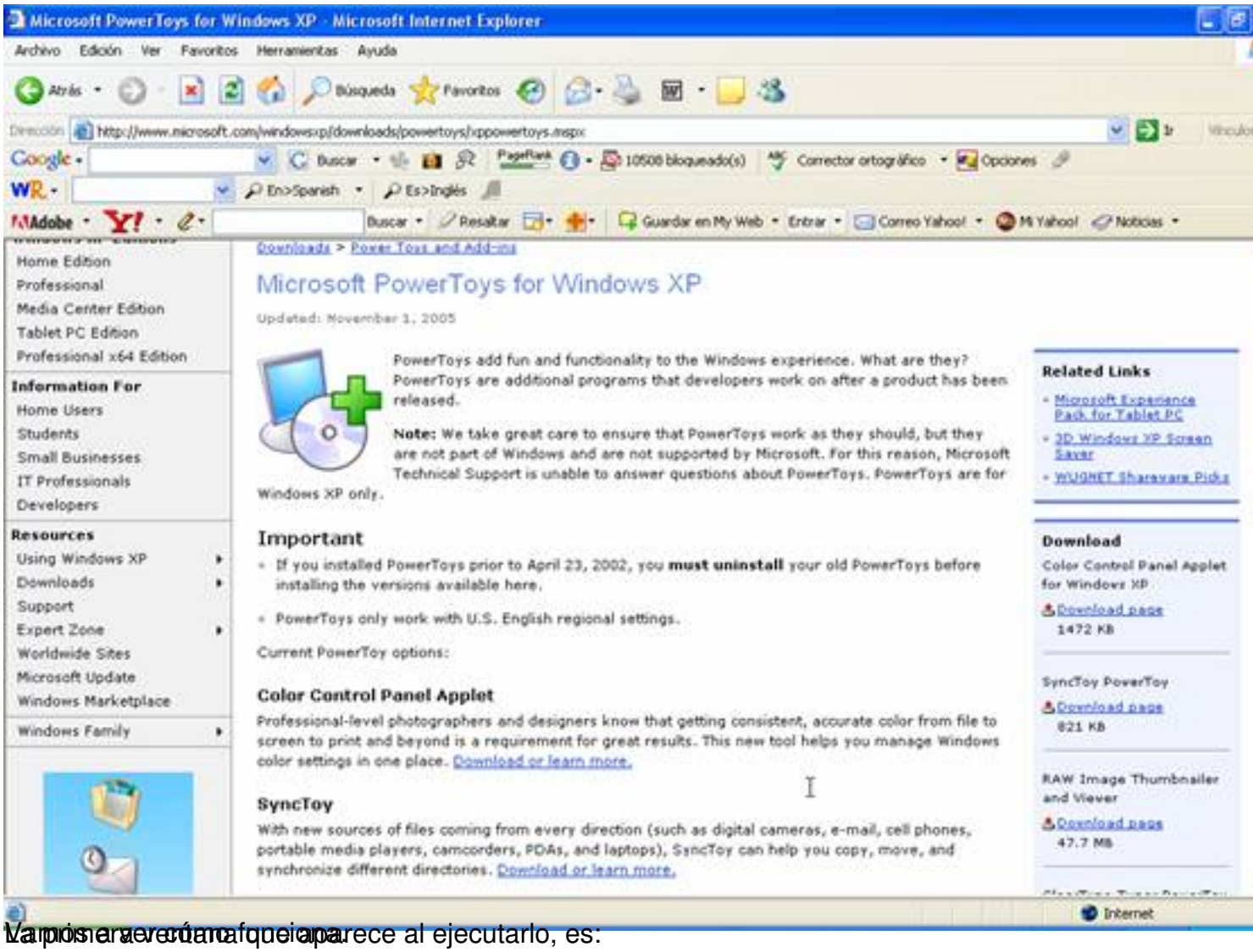

La primera versión que aparece al ejecutarlo, es:

Si pulasamos en Siguiente, aparece la segunda ventana:

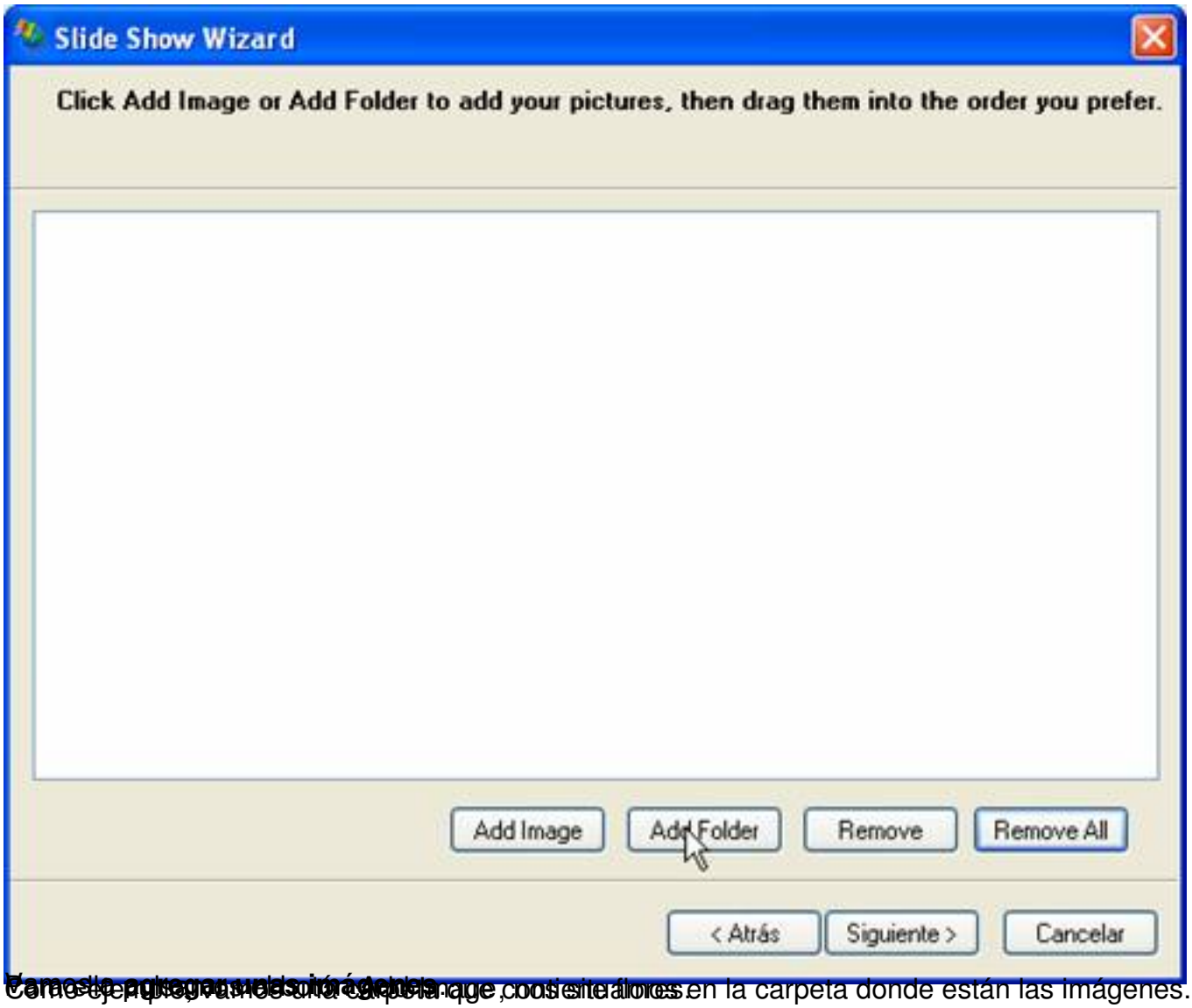

Como ejemplo, vamos a una carpeta que contiene fotos en la carpeta donde están las imágenes.

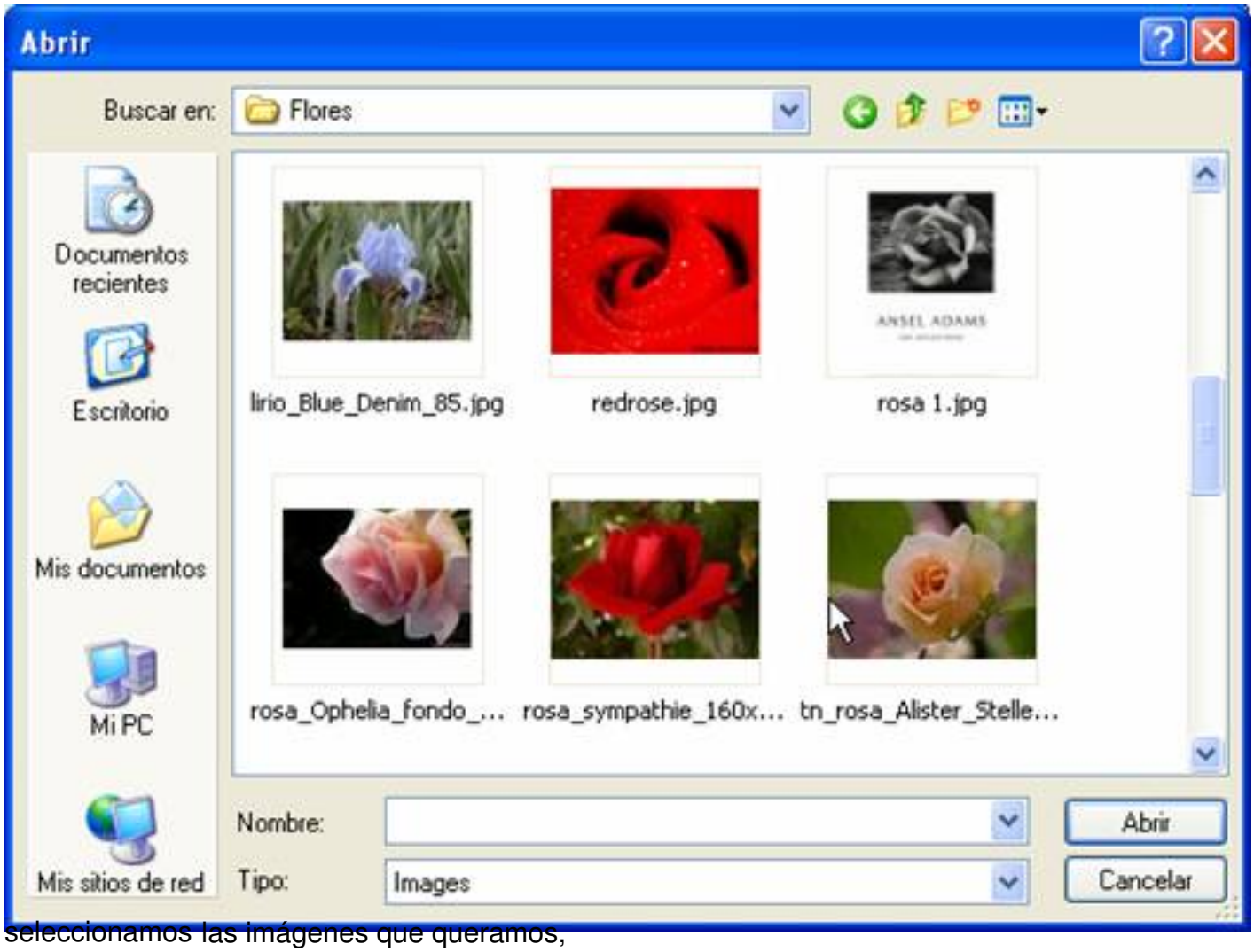

seleccionamos las imágenes que queramos,

Pulsamos Abrir y nos las trae:

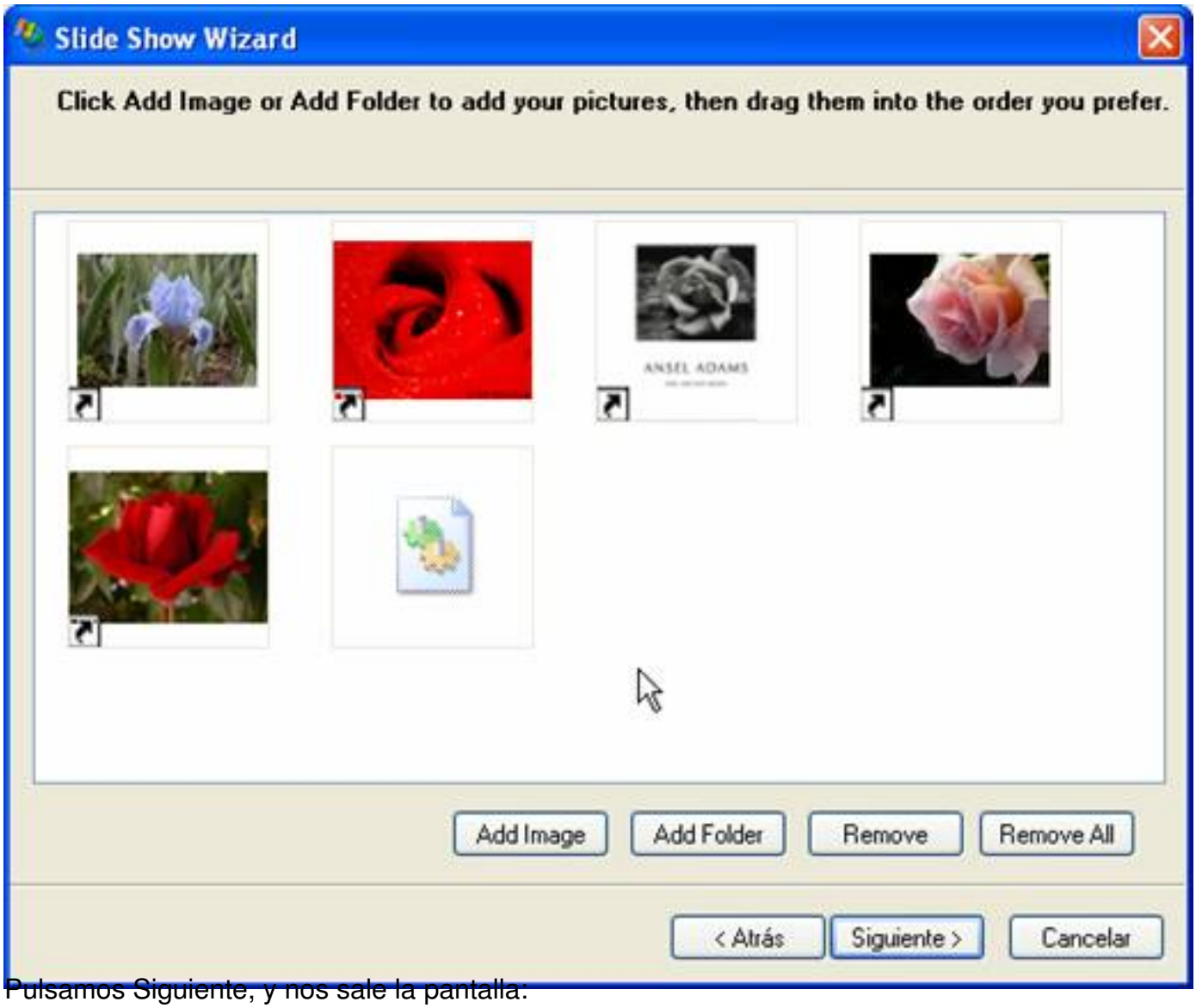

Pulsamos Siguiente, y nos sale la pantalla:

Por ultimo donde estoy seleccionamos tamaño y tipo Advanced y guardamos en la carpeta que queramos o la de defecto.

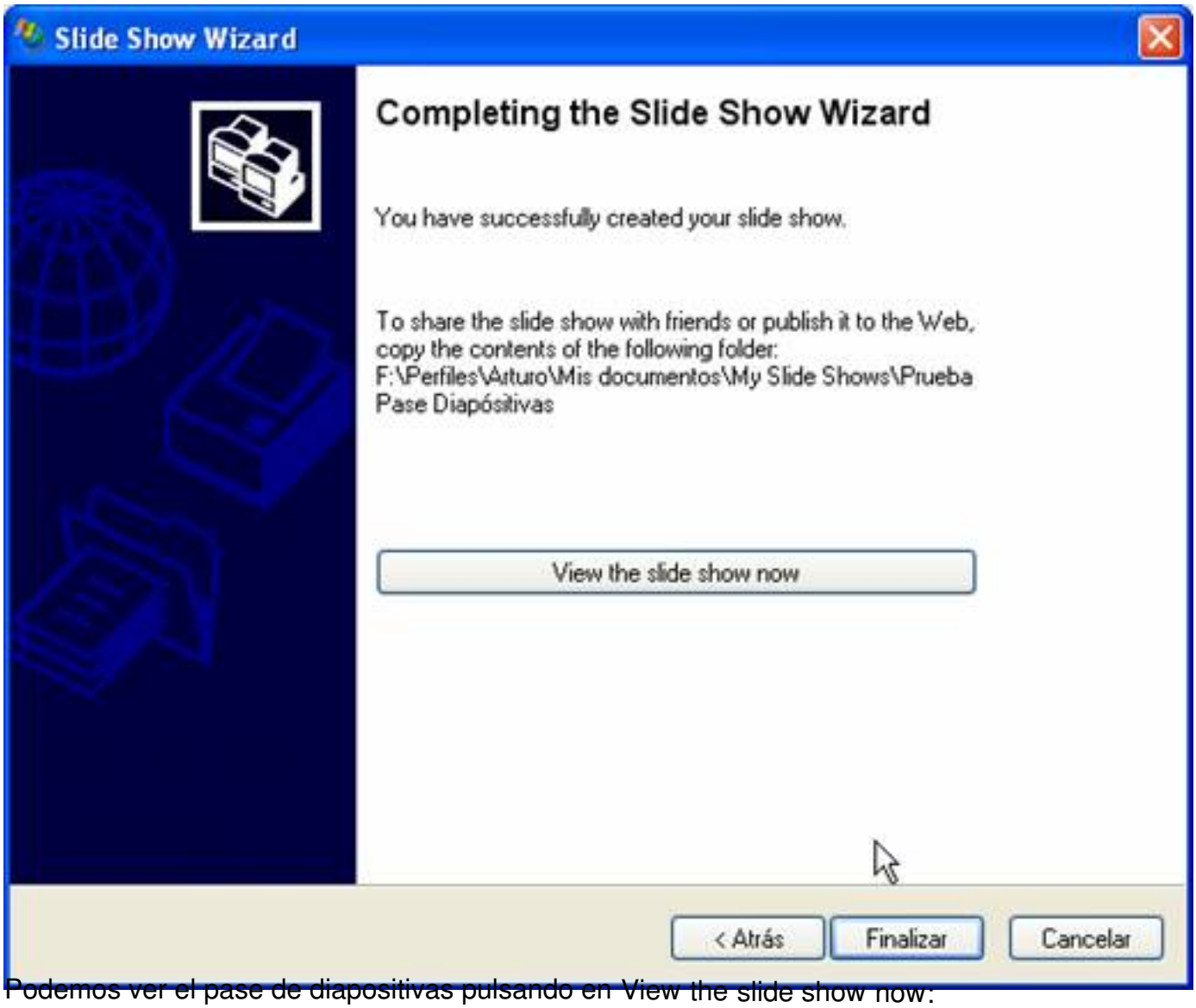

Podemos ver el pase de diapositivas pulsando en View the slide show now:

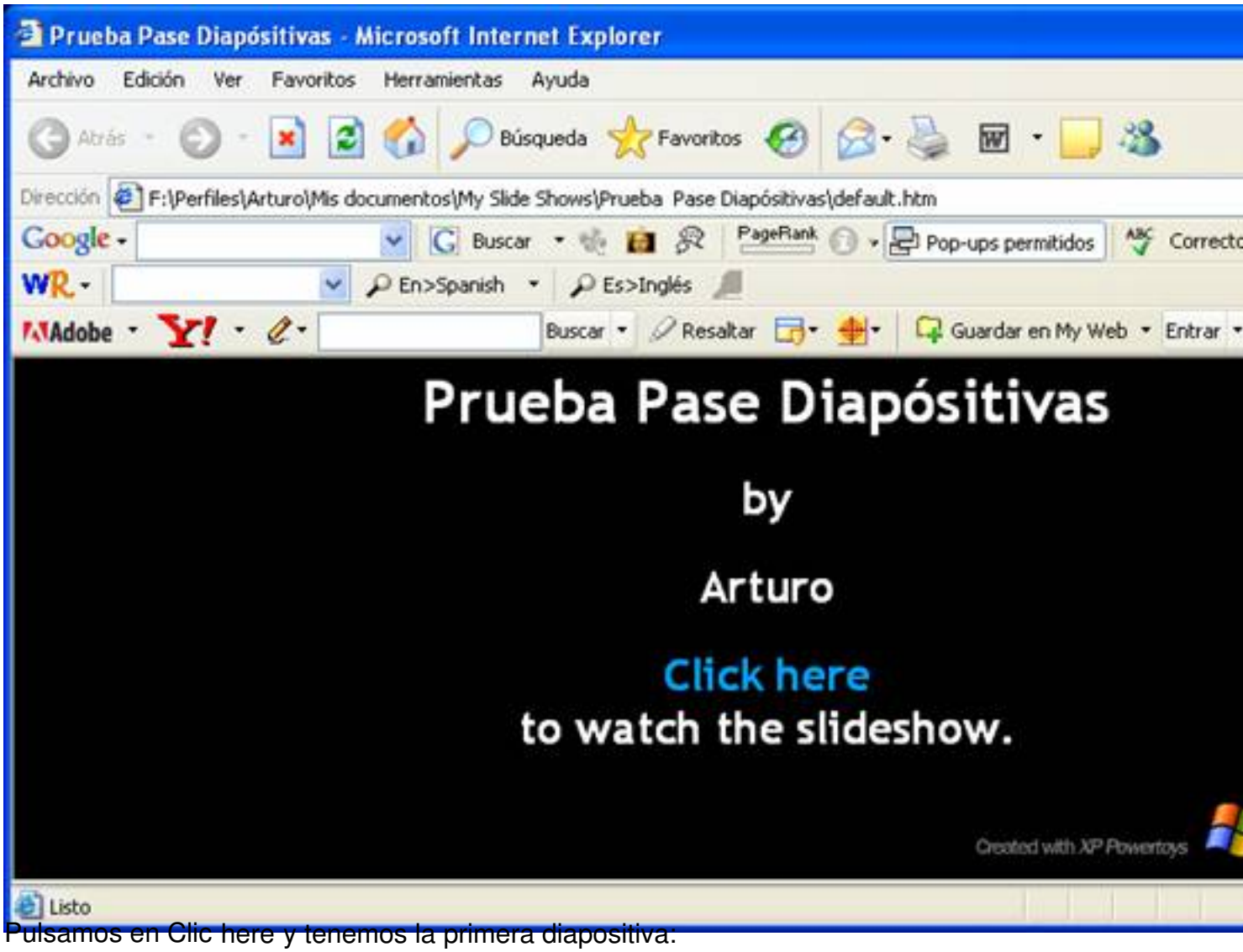

Pulsamos en Clic here y tenemos la primera diapositiva:

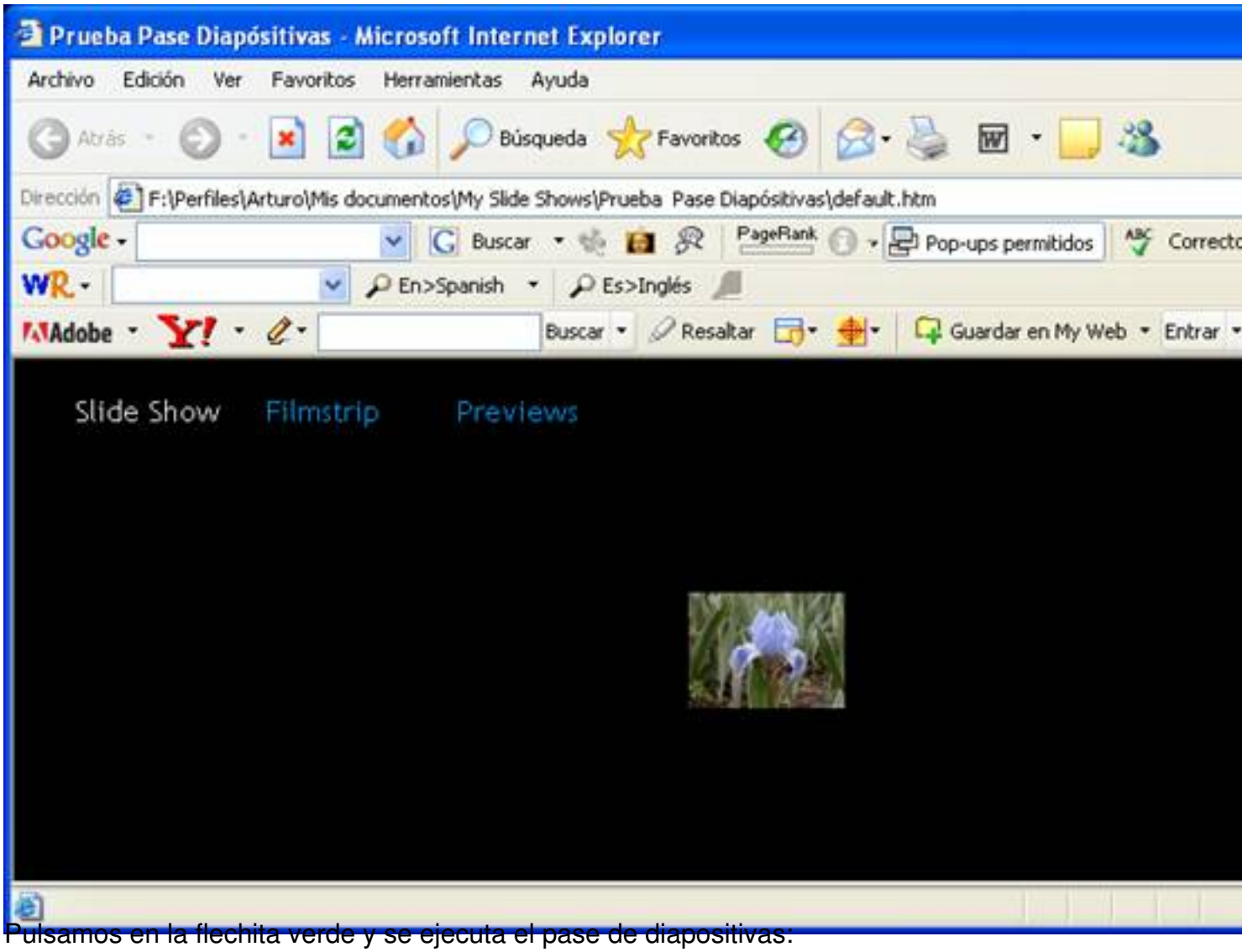

Pulsamos en la flechita verde y se ejecuta el pase de diapositivas:

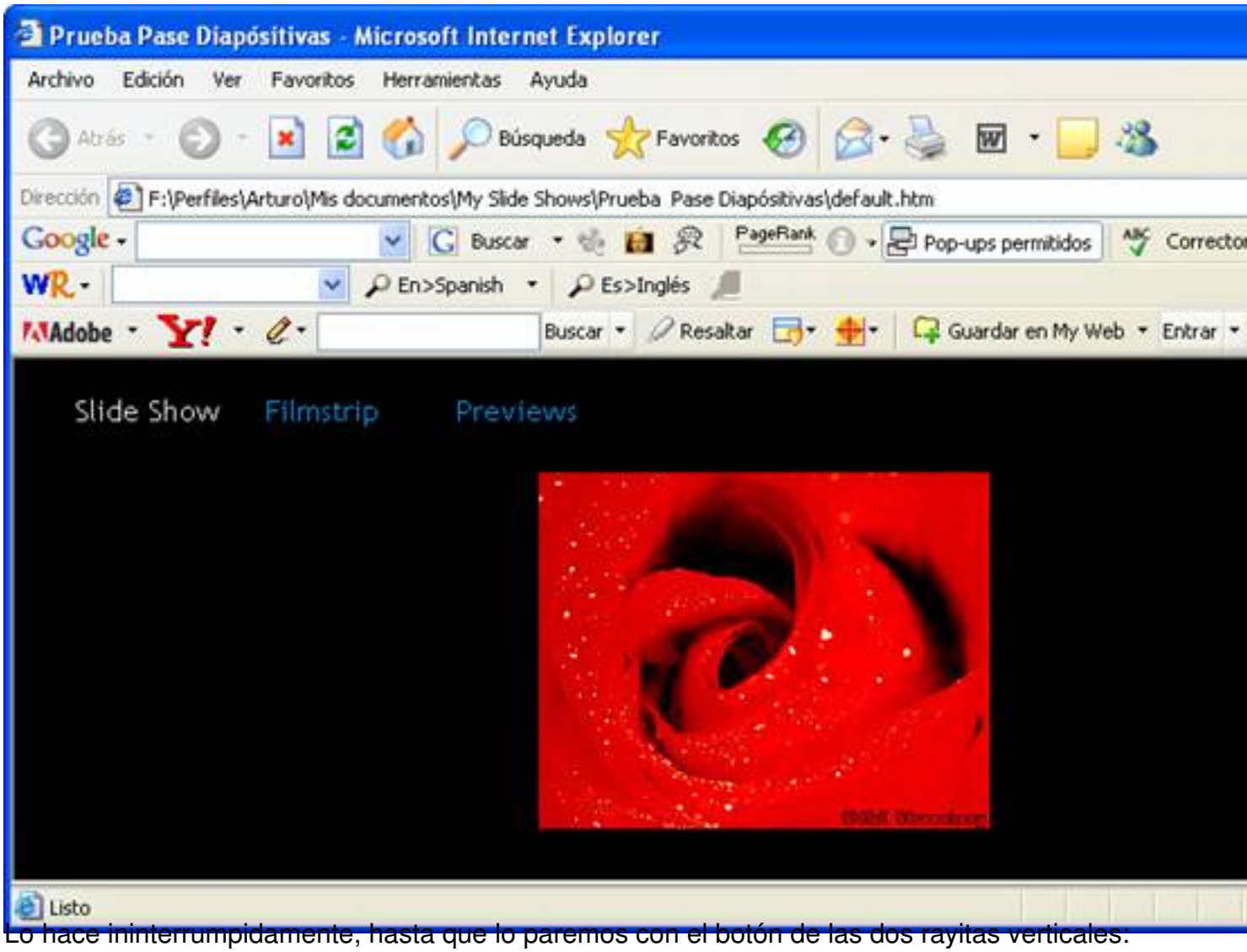

Lo hace ininterrumpidamente, hasta que lo paremos con el botón de las dos rayitas verticales:

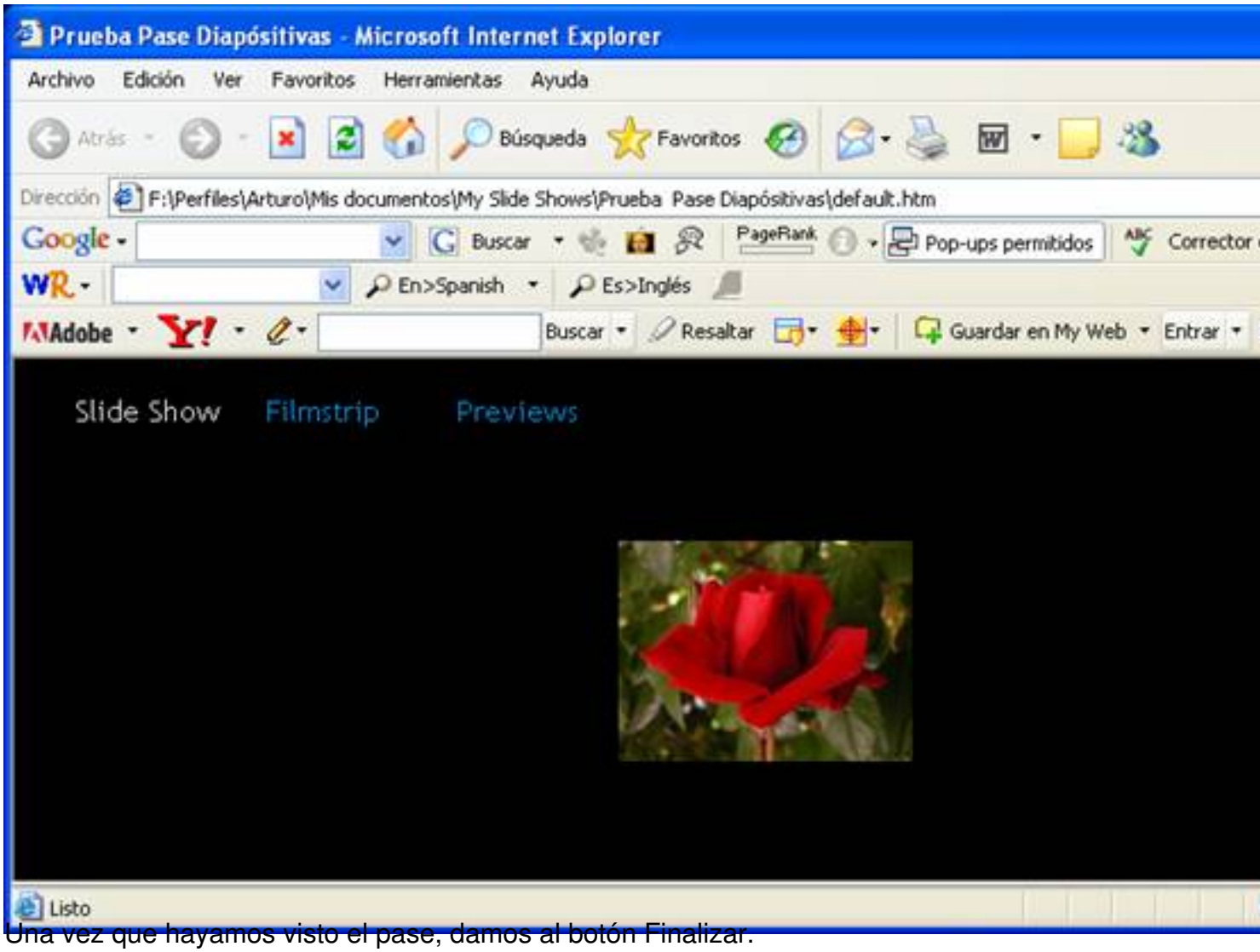

Una vez que hayamos visto el pase, damos al botón Finalizar.

Si alimos al Explorador de Windows, vemos que en la carpeta My Slide Shows (por defecto), que es la carpeta que vamos al pase.

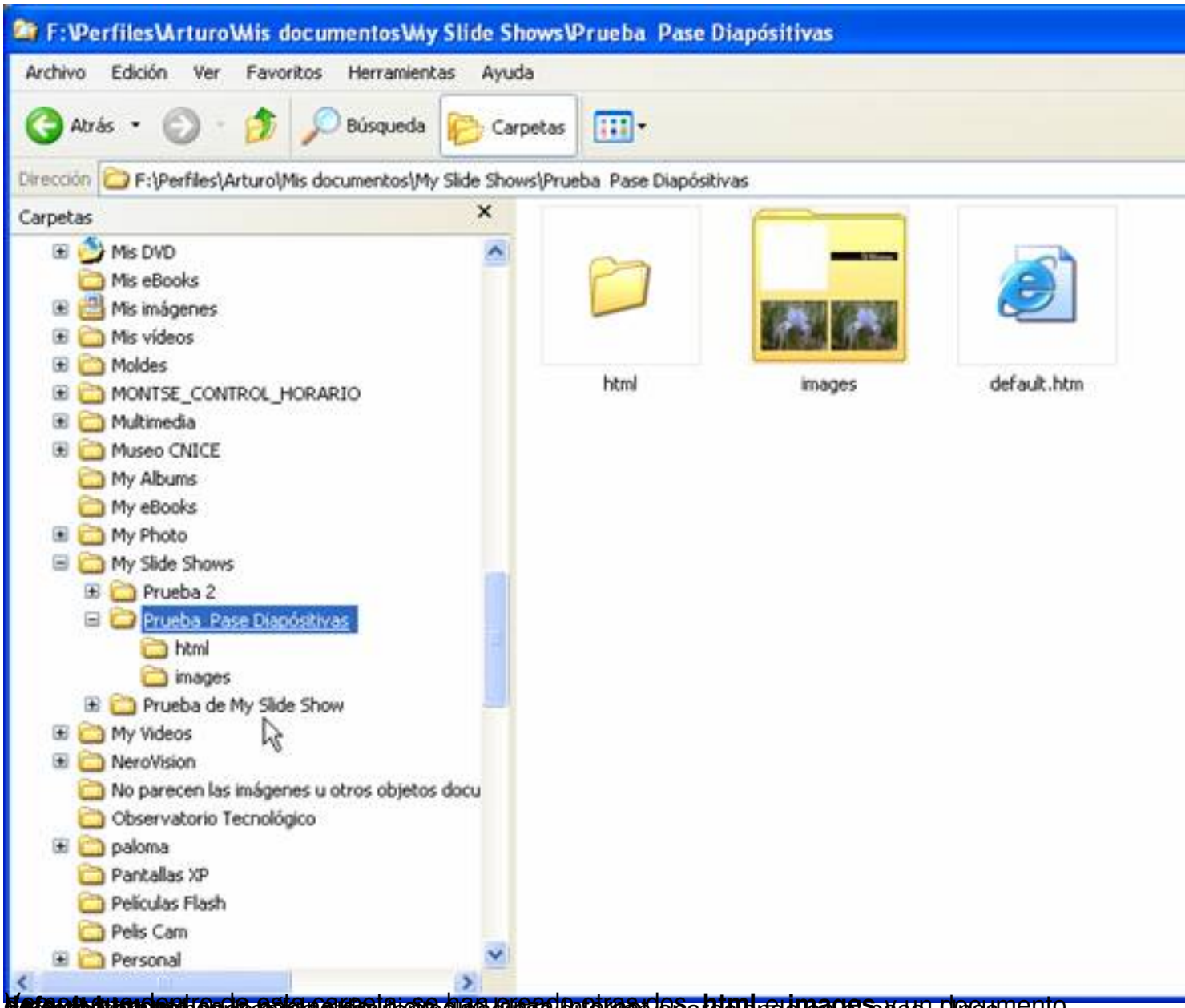

[illegible] **html** e **images** y un documento, [illegible] páginas que van apareciendo en el pase. Unas

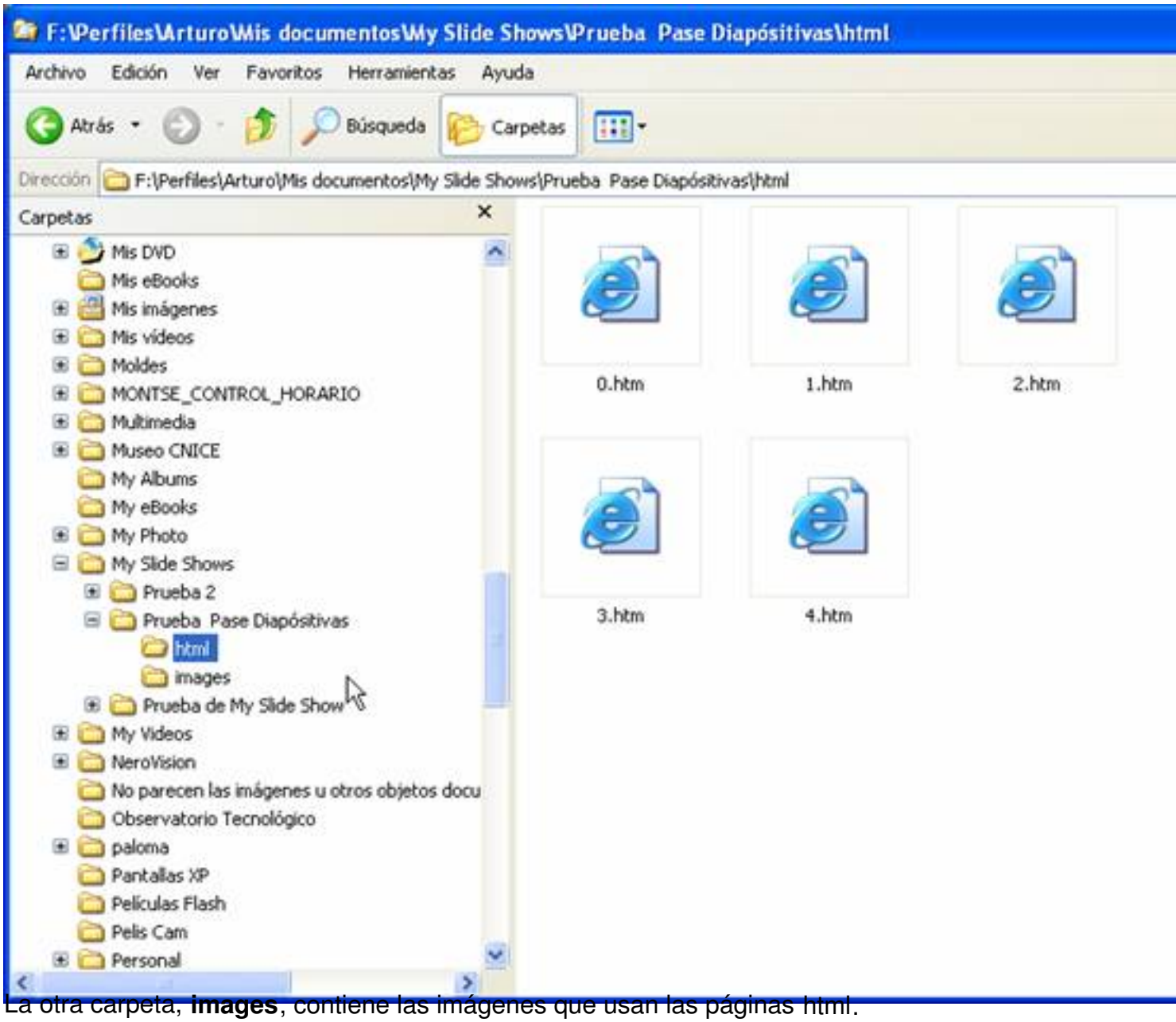

La otra carpeta, **images**, contiene las imágenes que usan las páginas html.

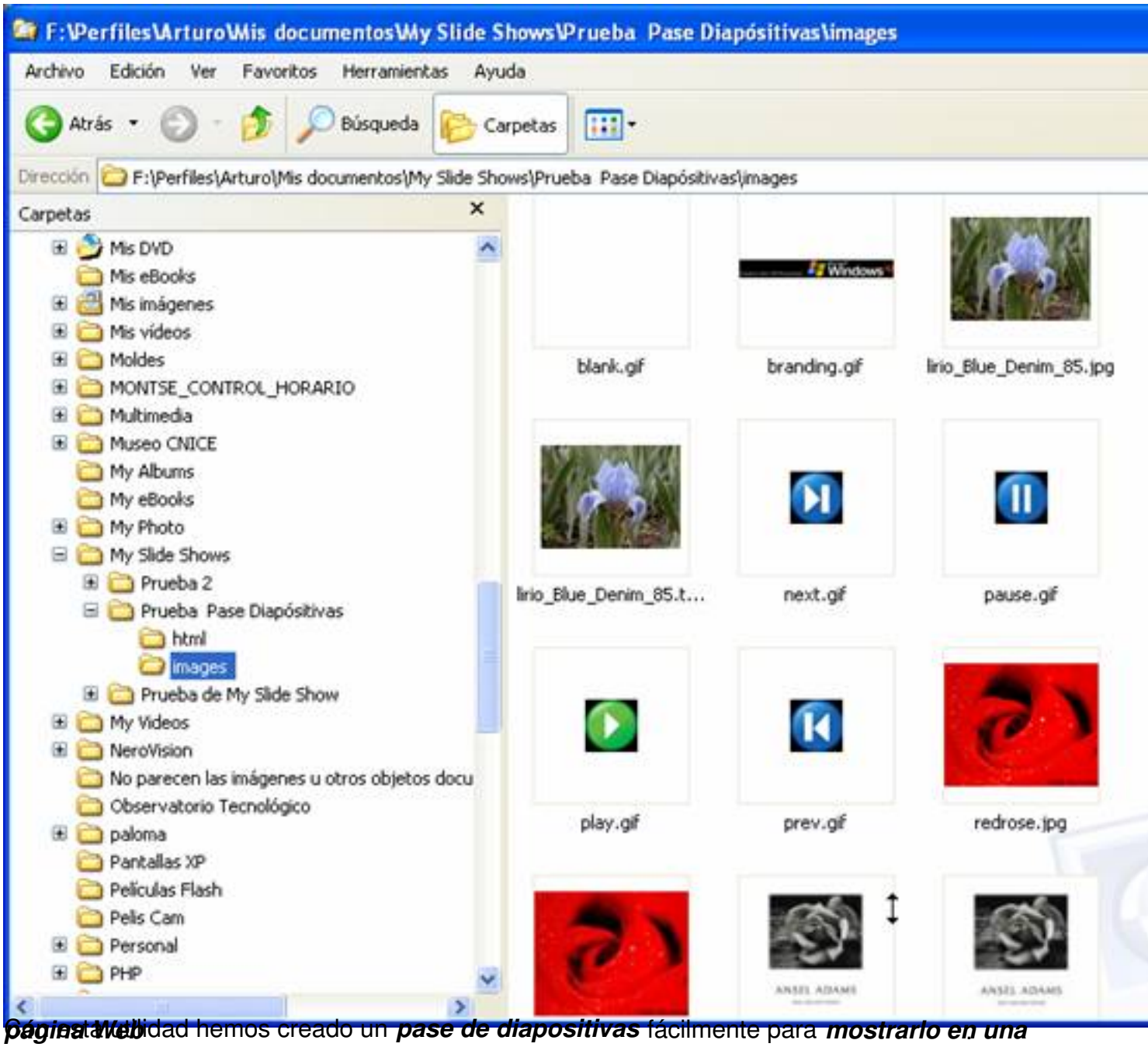

Con esta utilidad hemos creado un ***pase de diapositivas*** fácilmente para ***mostrarlo en una página web***