

MOODLE (1)

Escrit per Antonio José Moreno
divendres, 26 d'octubre de 2007 10:09

There are no translations available.

Aprende a través de la primera entrega de este tutorial a instalar y configurar este gestor de cursos libre...

MOODLE

1.- Introducción.

En este trabajo he tratado de llevar a cabo la evaluación de la plataforma Moodle.

Moodle es considerado como un sistema de gestión de cursos libre (course management system CMS) que ayuda a los educadores a crear comunidades de aprendizaje en línea.

Éste fue creado por Martin Dougiamas, quien era el administrador de WebCT en la Universidad Tecnológica de Curtin, y se basó en las ideas del constructivismo en pedagogía que afirman que el conocimiento se construye en la mente del estudiante en lugar de ser transmitido sin cambios a partir de libros o enseñanzas. Un profesor que opera desde este punto de vista crea un ambiente centrado en el estudiante que le ayuda a construir ese conocimiento con base en sus habilidades y conocimientos propios en lugar de simplemente publicar y transmitir la información que se considera que los estudiantes deben conocer.

La primera versión de la herramienta apareció el 20 de agosto de 2002 y, a partir de allí han aparecido nuevas versiones de forma regular. Hasta diciembre de 2006, la base de usuarios registrados incluye más de 19.000 sitios en todo el mundo y está traducido a más de 60 idiomas. El sitio más grande dice tener más de 170.000 estudiantes.

A continuación veremos la instalación de la plataforma Moodle en red y sus funciones a nivel docente y discente. En una primera parte analizaremos la instalación del servidor Wamp5_1.6.6. y a continuación el de la plataforma Moodle en nuestro servidor. En una segunda parte veremos los distintos pasos que debemos de seguir para elaborar un curso mediante la plataforma, conociendo todas sus posibilidades.

2.- Moodle.

2.1.- Instalación de Moodle en red

Primero tenemos que instalar un paquete php, msql y apache en nuestro ordenador. Para ello instalaremos un programa que nos lo instalará de forma global , como es el wamp5_1.6.6..

MOODLE (1)

Escrit per Antonio José Moreno
divendres, 26 d'octubre de 2007 10:09

Pinchamos en el icono



Le damos a siguiente en la siguiente ventana

MOODLE (1)

Escrit per Antonio José Moreno
divendres, 26 d'octubre de 2007 10:09

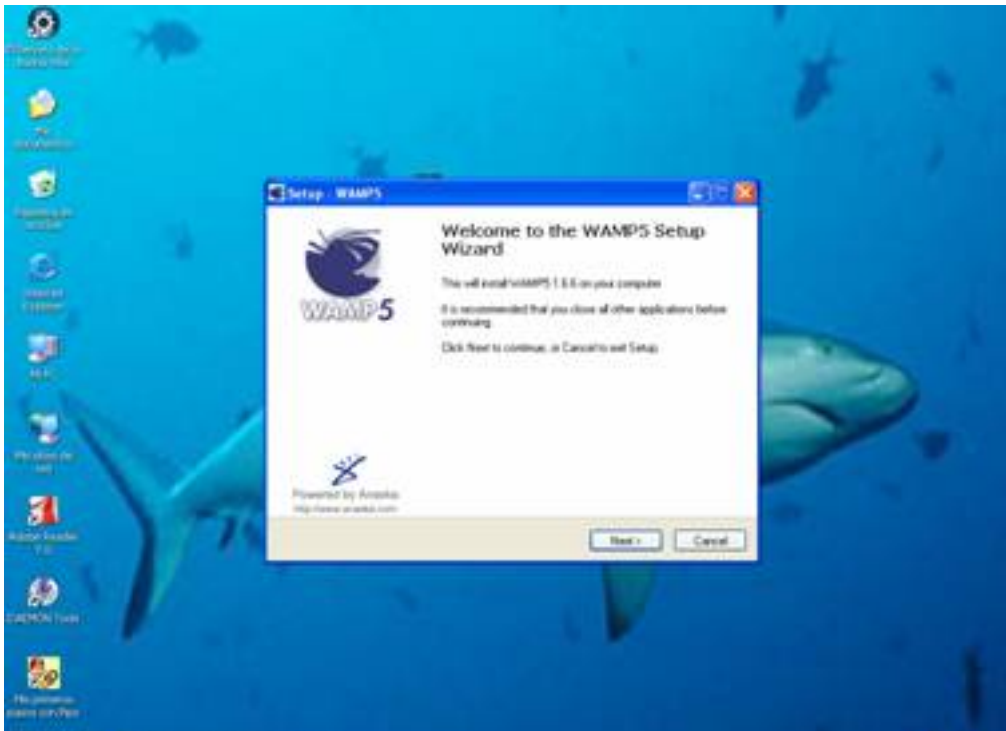

Accepta el acuerdo (si quieres leerlo, lo puedes hacer) y le das al siguiente:

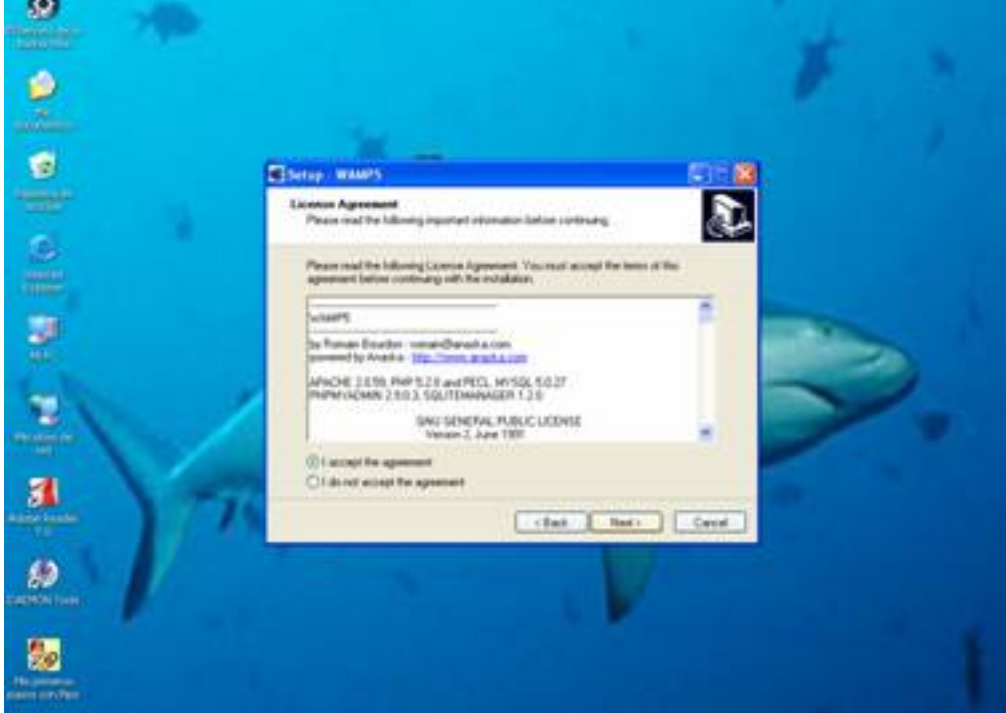

dejamos el siguiente por defecto la ruta en la que queremos instalar el archivo, en este caso,

MOODLE (1)

Escrit per Antonio José Moreno
divendres, 26 d'octubre de 2007 10:09



Le damos a siguiente

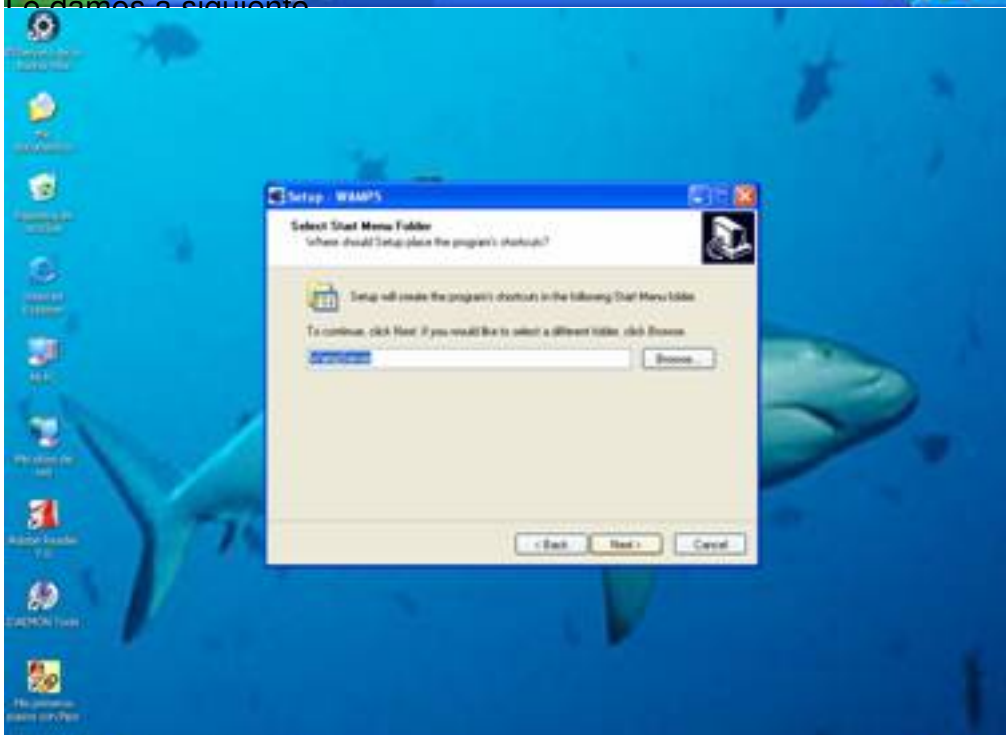

En la siguiente ventana, podemos auto-start, para que el servidor se nos active solo.

MOODLE (1)

Escrit per Antonio José Moreno
divendres, 26 d'octubre de 2007 10:09

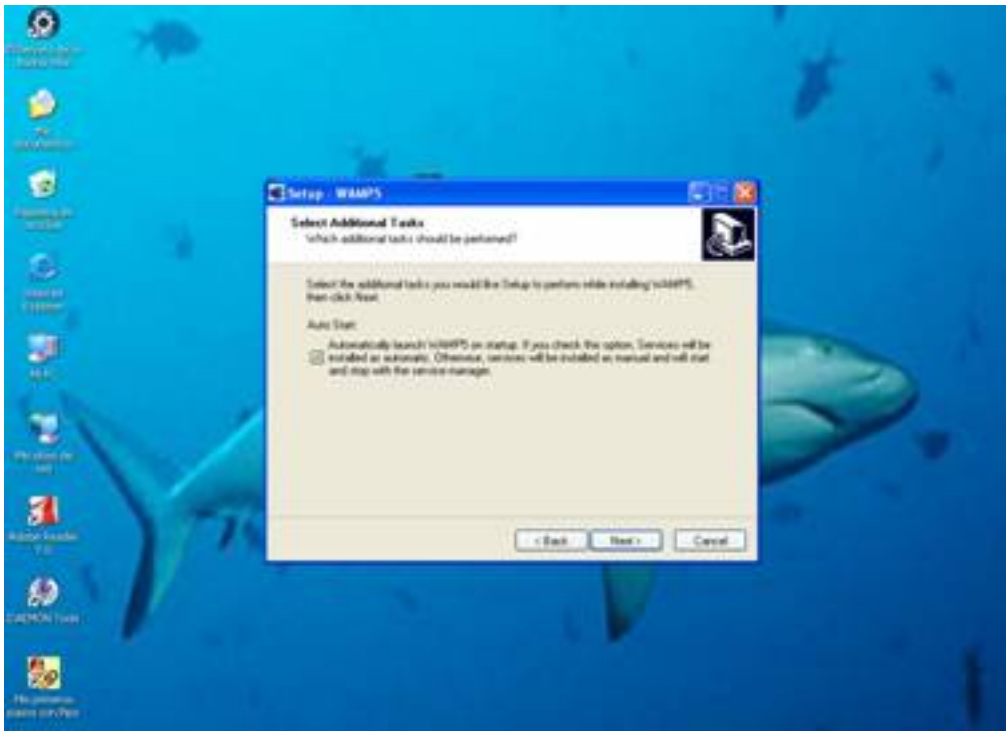

Le damos a instalar

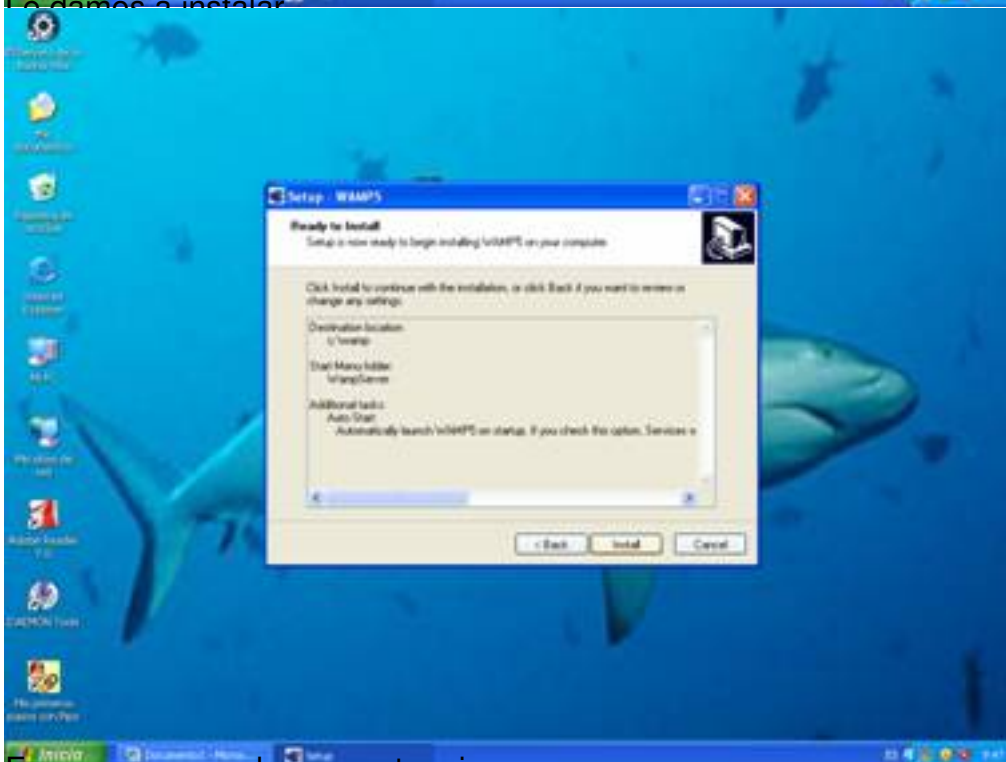

Esperamos que el proceso termine

MOODLE (1)

Escrit per Antonio José Moreno
divendres, 26 d'octubre de 2007 10:09

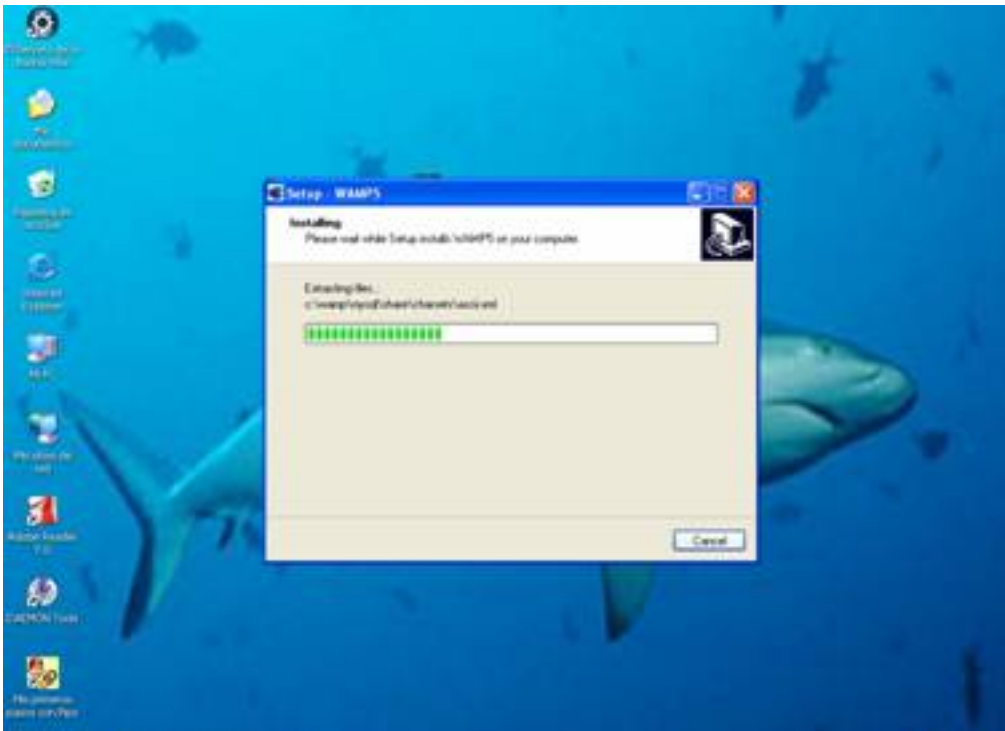

Me quedará la ruta donde se instalará, nosotras la dejamos por defecto



Dejamos el nombre que viene por defecto, `localhost`, y le damos a siguiente:

MOODLE (1)

Escrit per Antonio José Moreno
divendres, 26 d'octubre de 2007 10:09

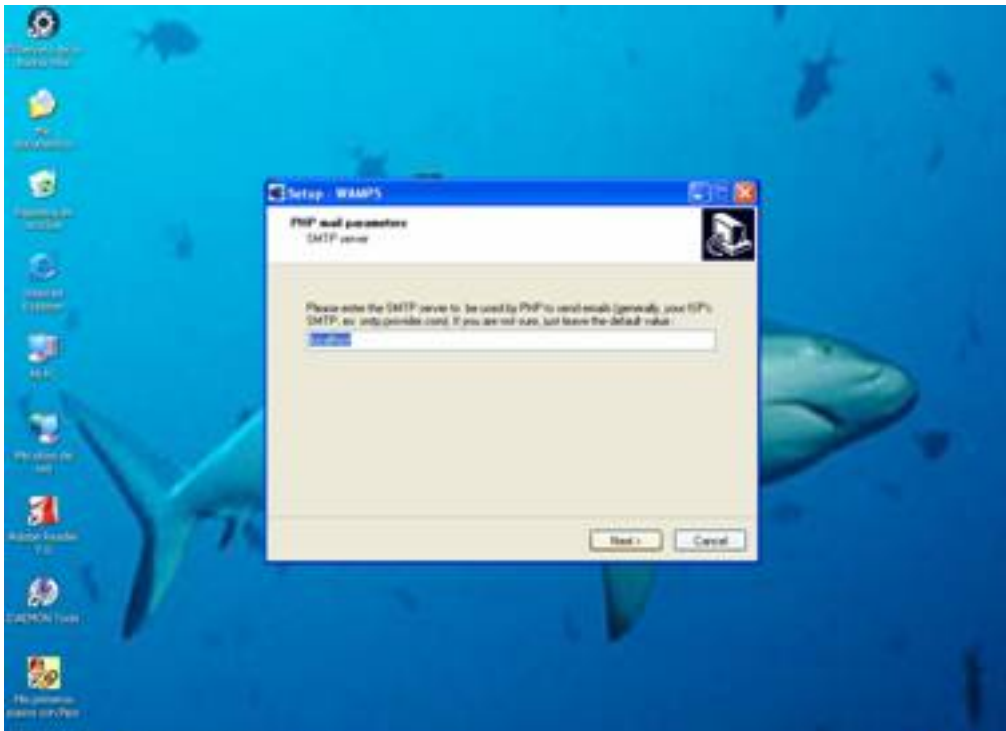

Seguim donde a sigüente y dejando por defecto las opciones que nos salen:

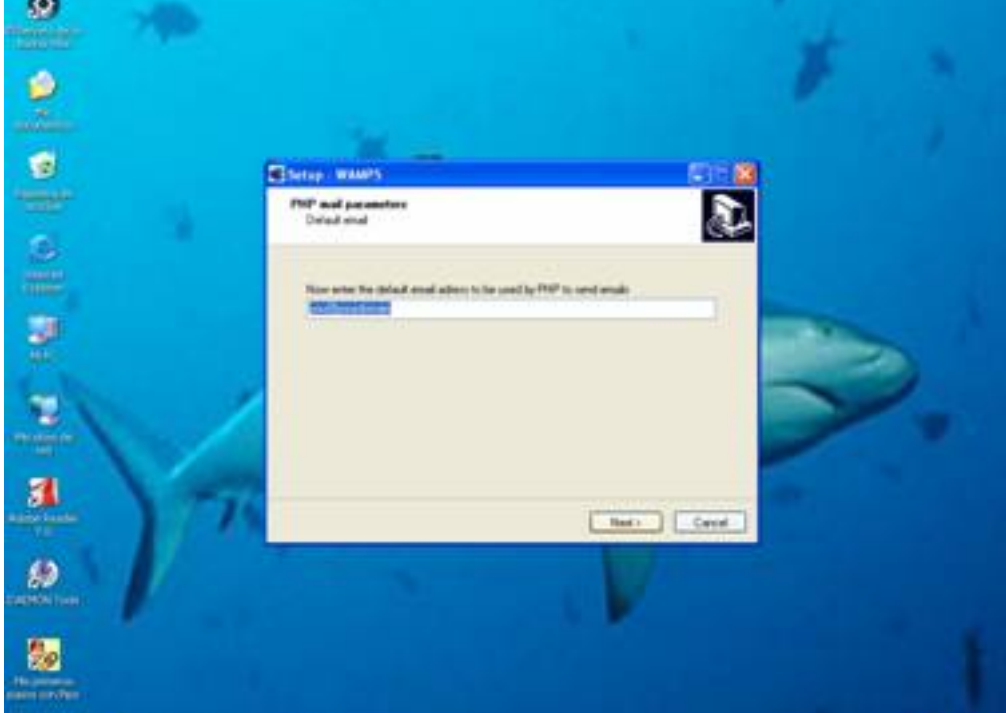

Utilizamos el ejecutor Explorer, como navegador para hacer visible nuestro servidor wamp, y le

MOODLE (1)

Escrit per Antonio José Moreno
divendres, 26 d'octubre de 2007 10:09



Al iniciar el programa se muestra el siguiente cuadro de diálogo de selección de la ventana, en



Al finalizar el proceso de instalación se muestra el siguiente cuadro de diálogo, en el que se le indica que

MOODLE (1)

Escrit per Antonio José Moreno
divendres, 26 d'octubre de 2007 10:09



Al final de la instalación de WAMP, se crea un archivo de configuración que contiene la configuración de la plataforma



En donde nos pone "crear nueva base de datos", ponemos moodle y le damos a crear

MOODLE (1)

Escrit per Antonio José Moreno
divendres, 26 d'octubre de 2007 10:09

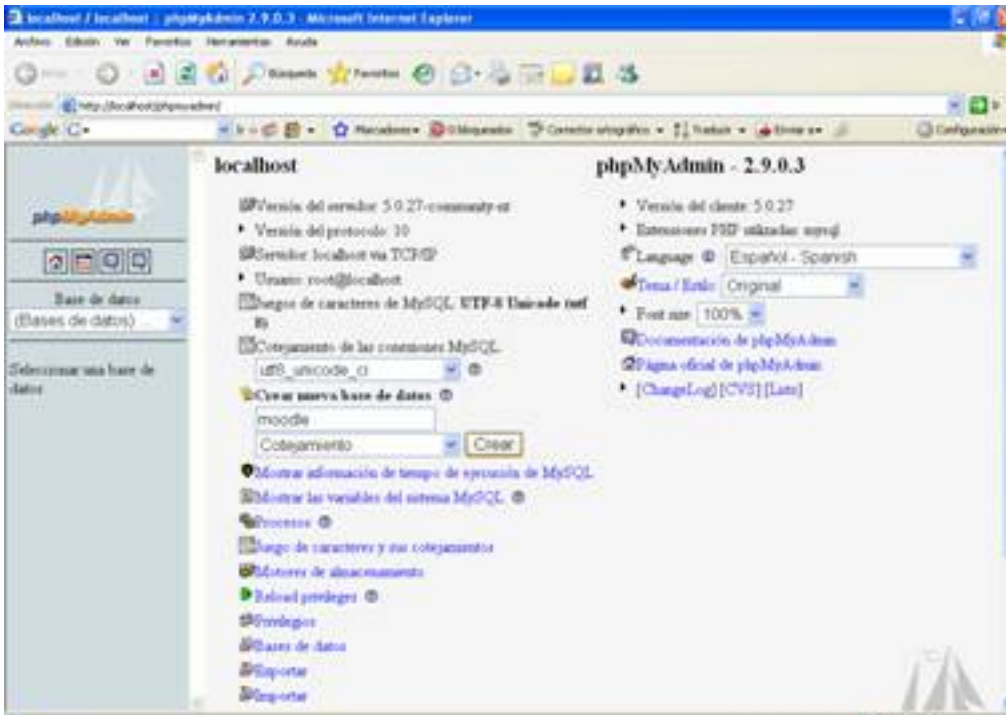

Me gustaría hacer un curso de programación de bases de datos en los lenguajes de programación de bases de datos lo

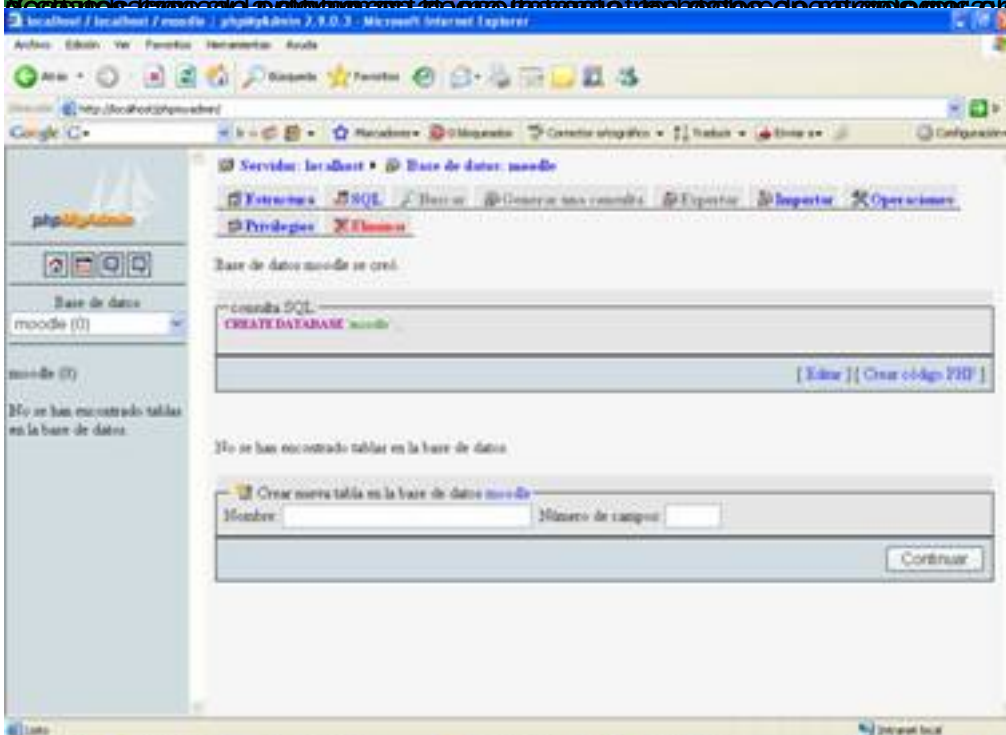

para poder instalarlo en un servidor de bases de datos, que sea compatible con los lenguajes de programación de bases de datos, que sea

MOODLE (1)

Escrit per Antonio José Moreno
divendres, 26 d'octubre de 2007 10:09

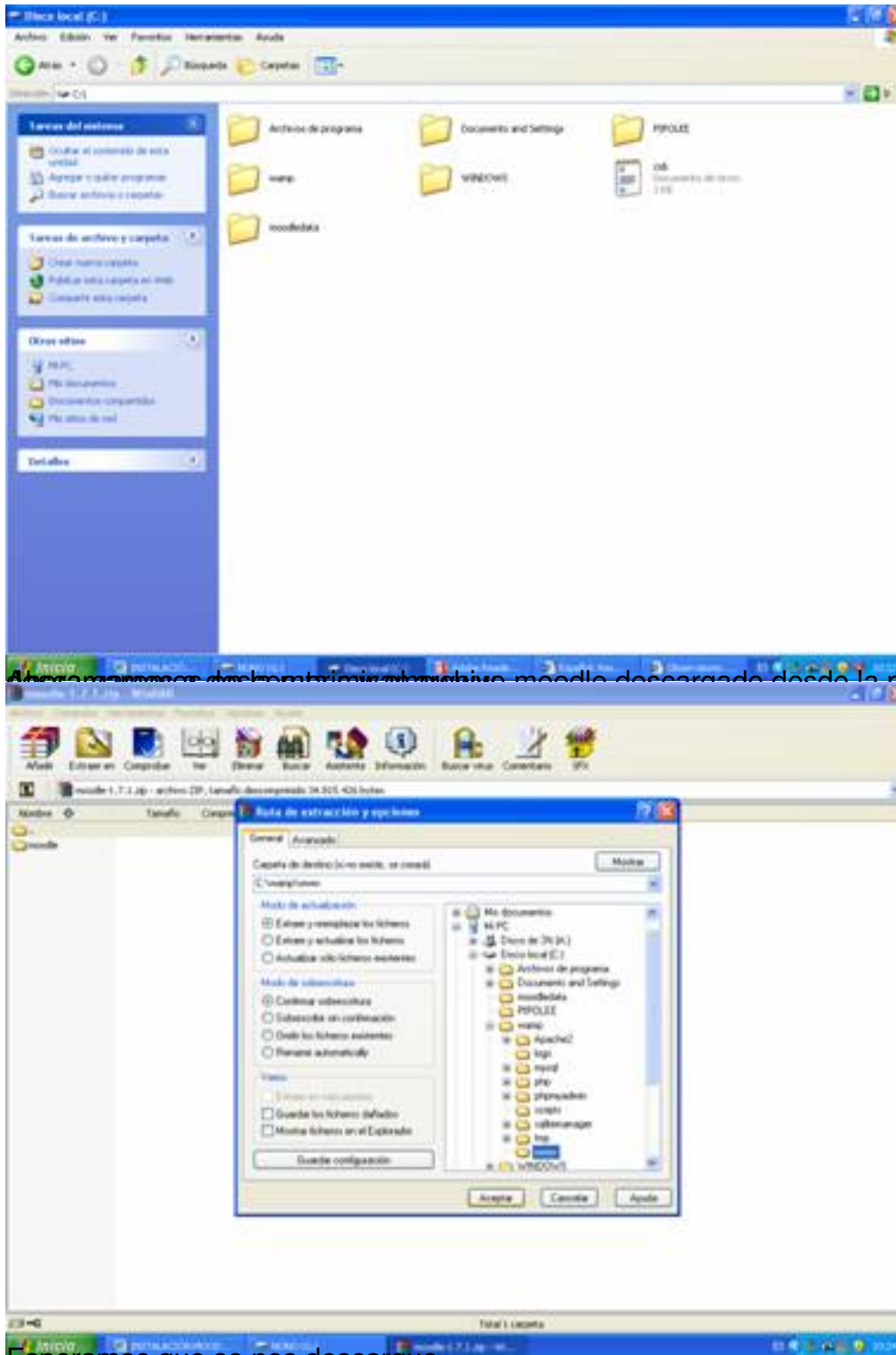

Algunos nombres de ficheros de moodle descargado desde la página oficial, y los

Esperamos que se nos descargue

MOODLE (1)

Escrit per Antonio José Moreno
divendres, 26 d'octubre de 2007 10:09



(NOTA) Para la hora de

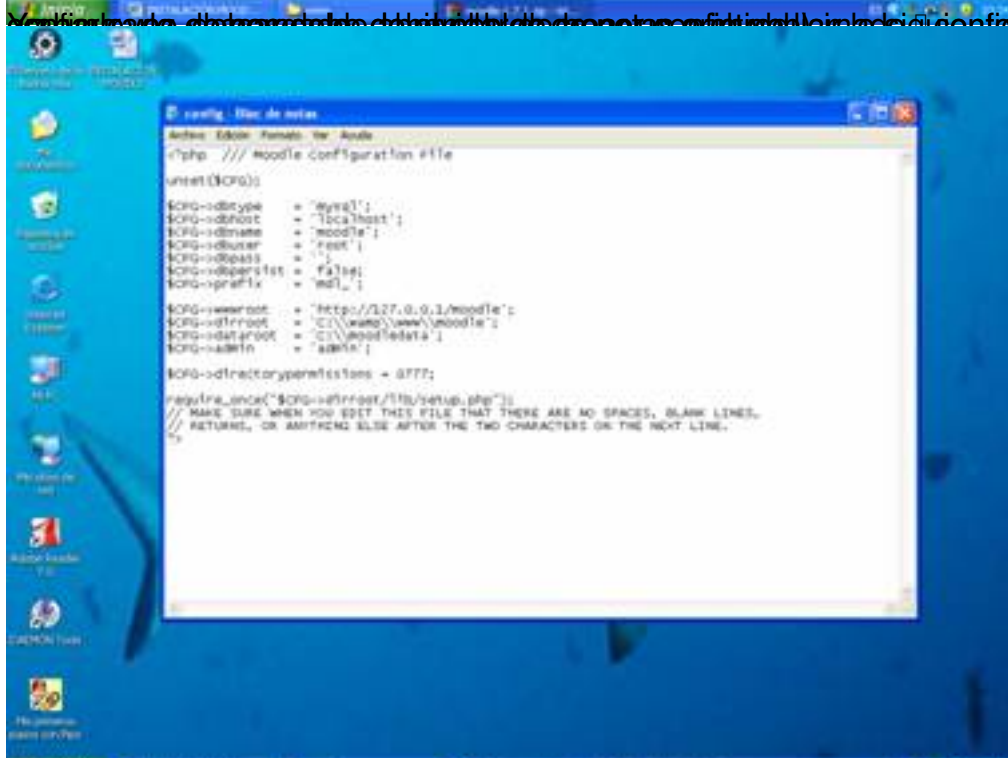

de

MOODLE (1)

Escrit per Antonio José Moreno
divendres, 26 d'octubre de 2007 10:09

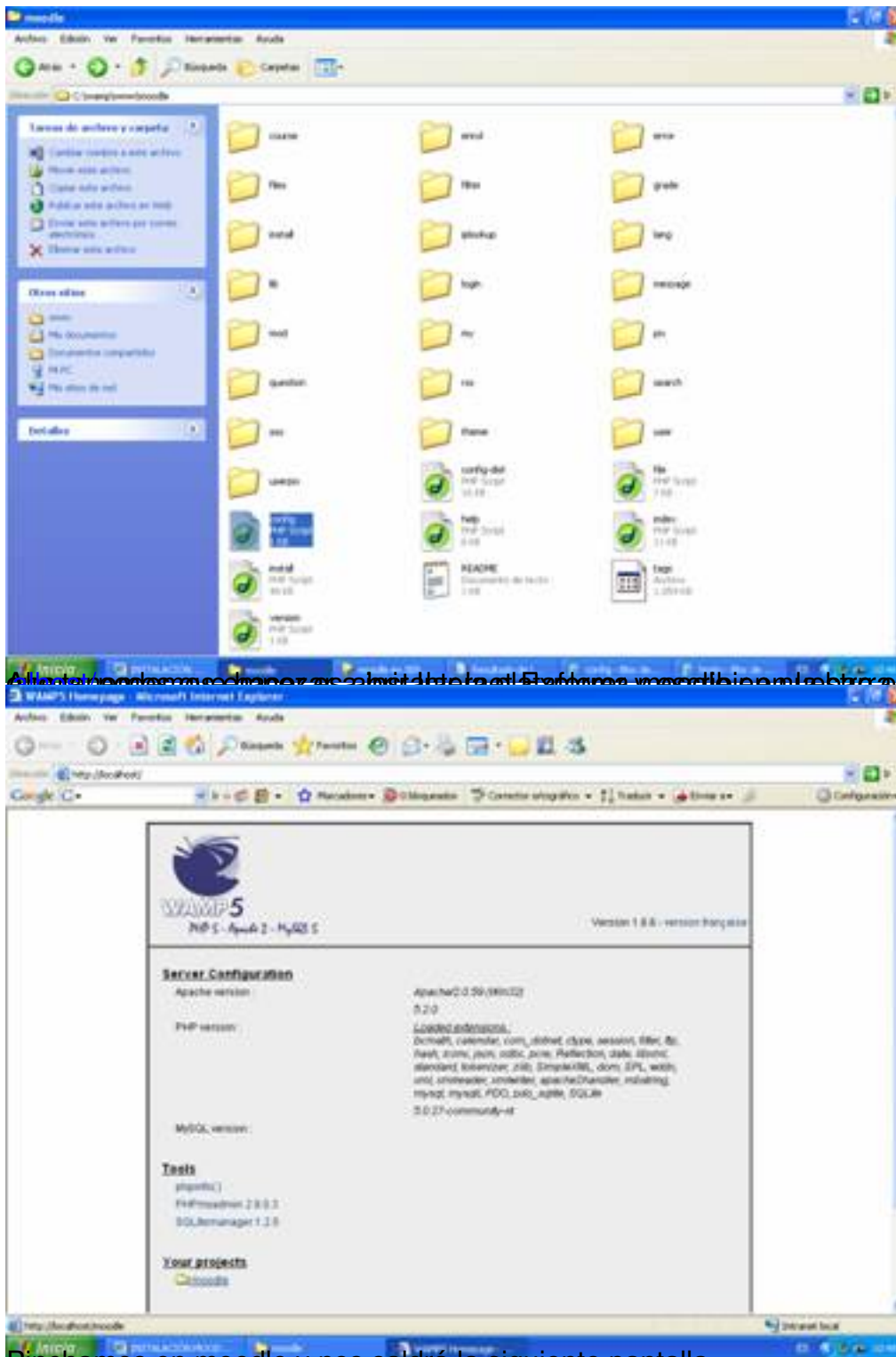

Al hacer clic en el enlace se abre el sitio de Moodle en el navegador de Internet Explorer. <http://localhost/>

Pinchamos en moodle y nos saldrá la siguiente pantalla.

MOODLE (1)

Escrit per Antonio José Moreno
divendres, 26 d'octubre de 2007 10:09



Le damos a yes y empezamos con la instalación del paquete moodle en nuestro ordenador.

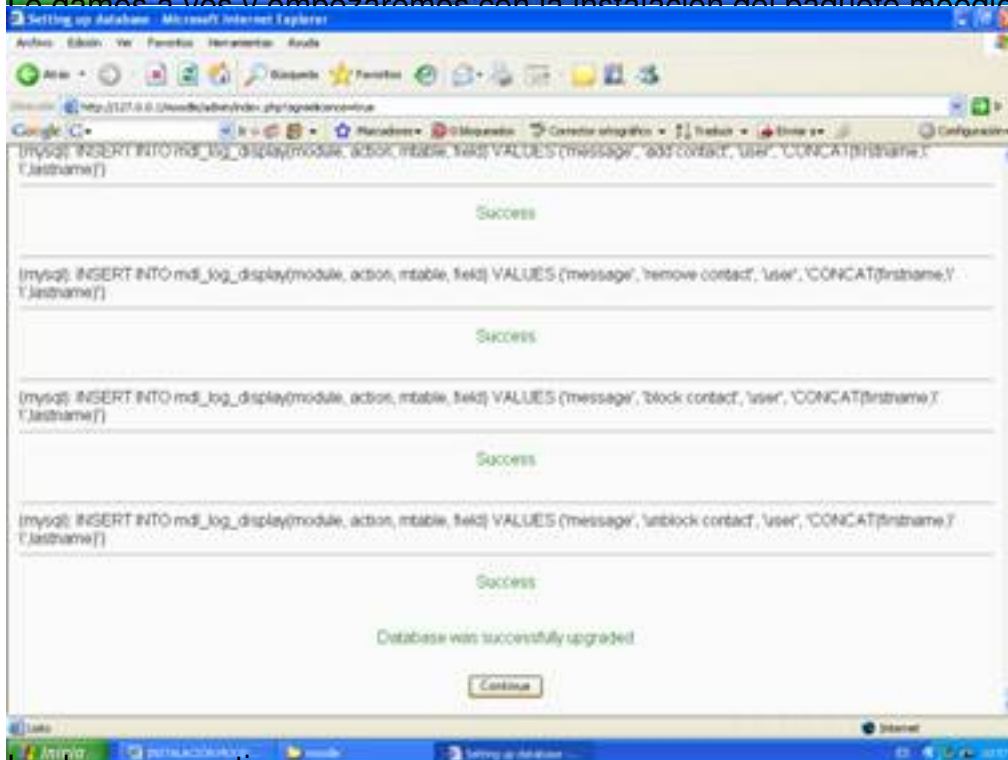

Le damos a continue

MOODLE (1)

Escrit per Antonio José Moreno
divendres, 26 d'octubre de 2007 10:09

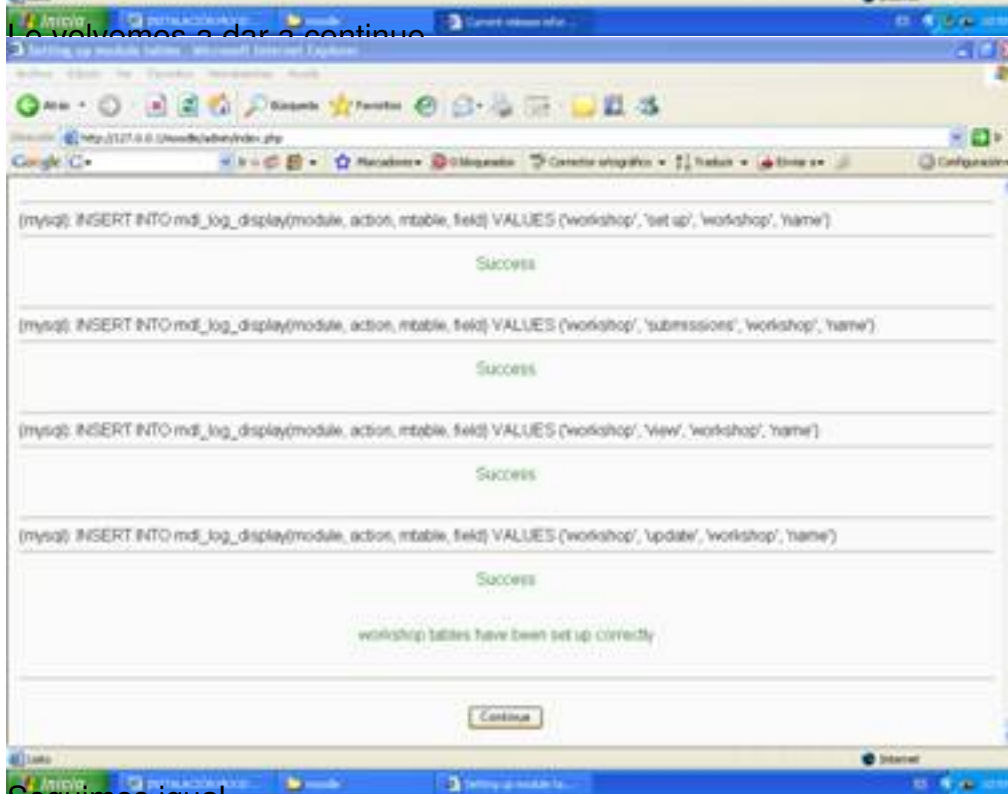

Seguimos igual

MOODLE (1)

Escrit per Antonio José Moreno
divendres, 26 d'octubre de 2007 10:09

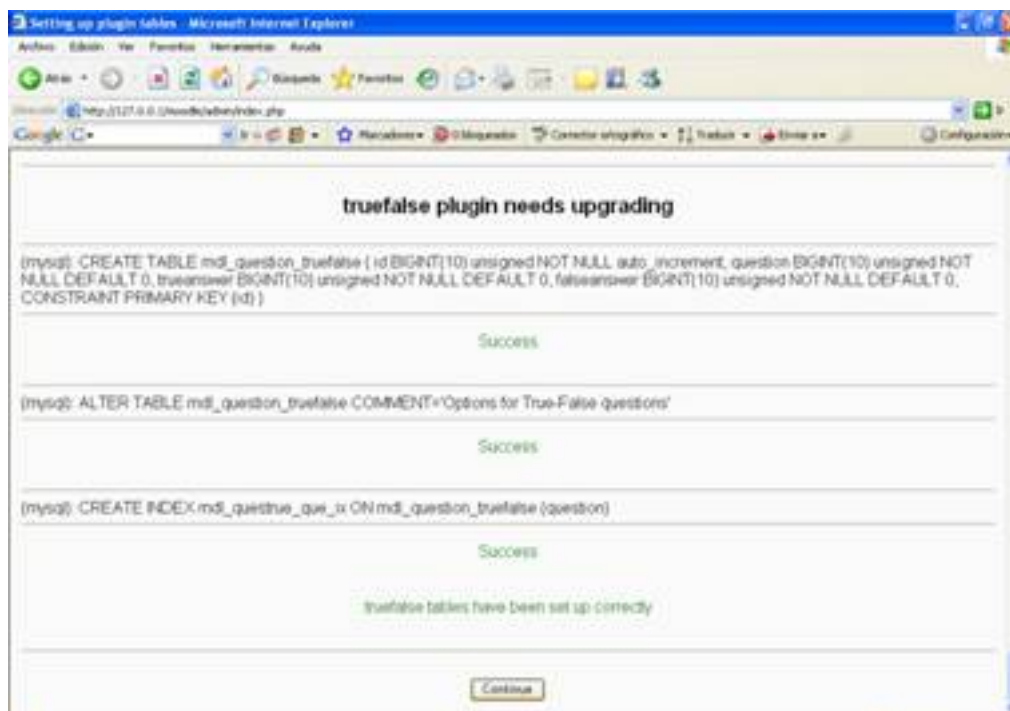

Otra vez lo damos a continue



Lo mismo

MOODLE (1)

Escrit per Antonio José Moreno
divendres, 26 d'octubre de 2007 10:09

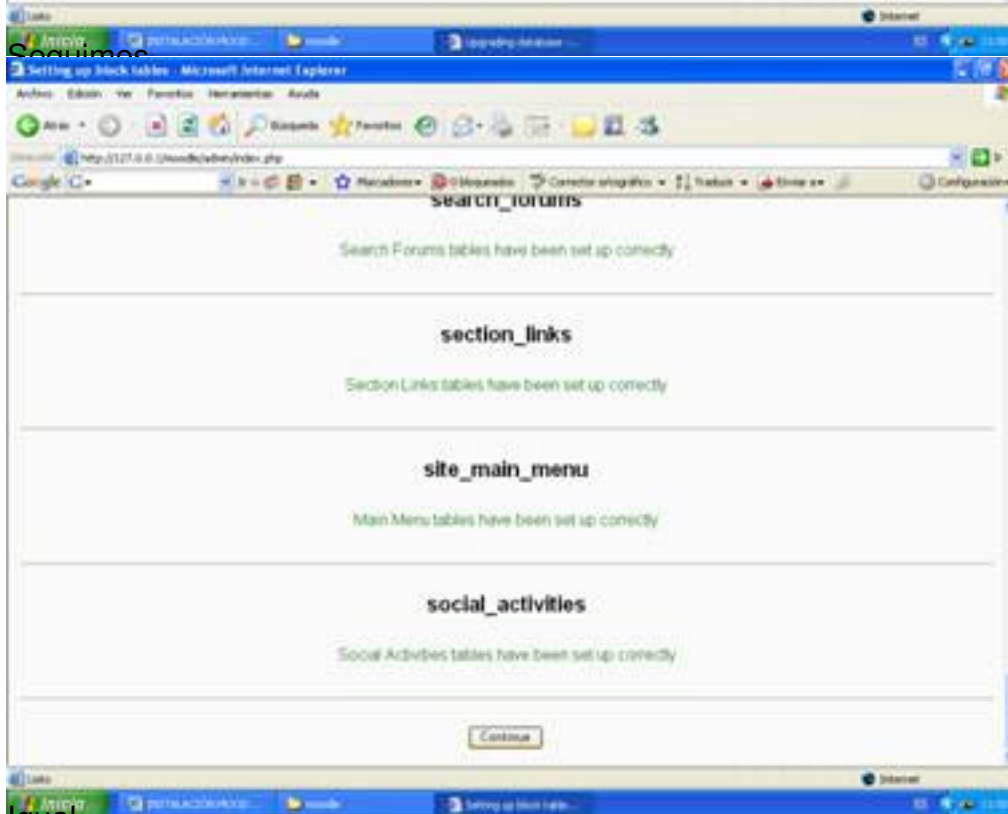
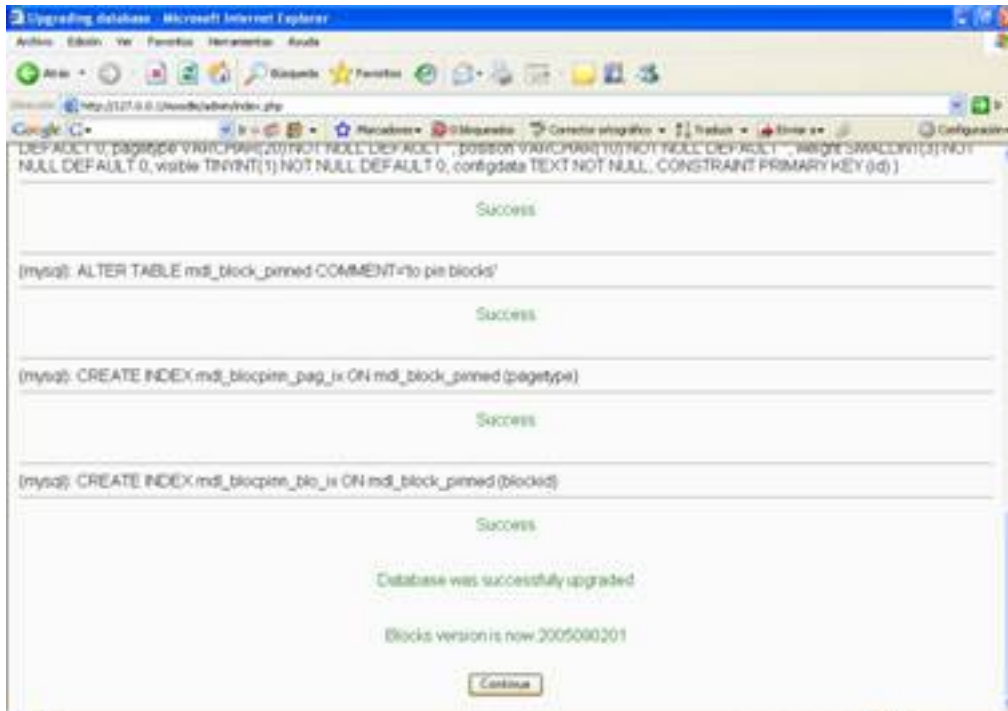

Igual

MOODLE (1)

Escrit per Antonio José Moreno
divendres, 26 d'octubre de 2007 10:09

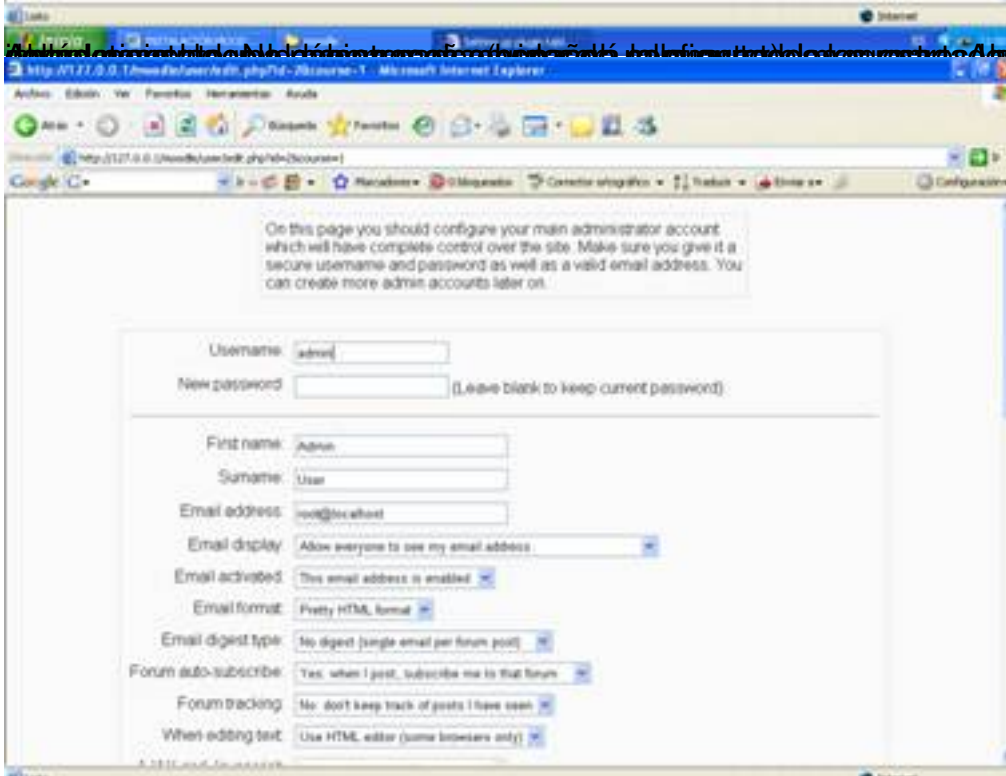
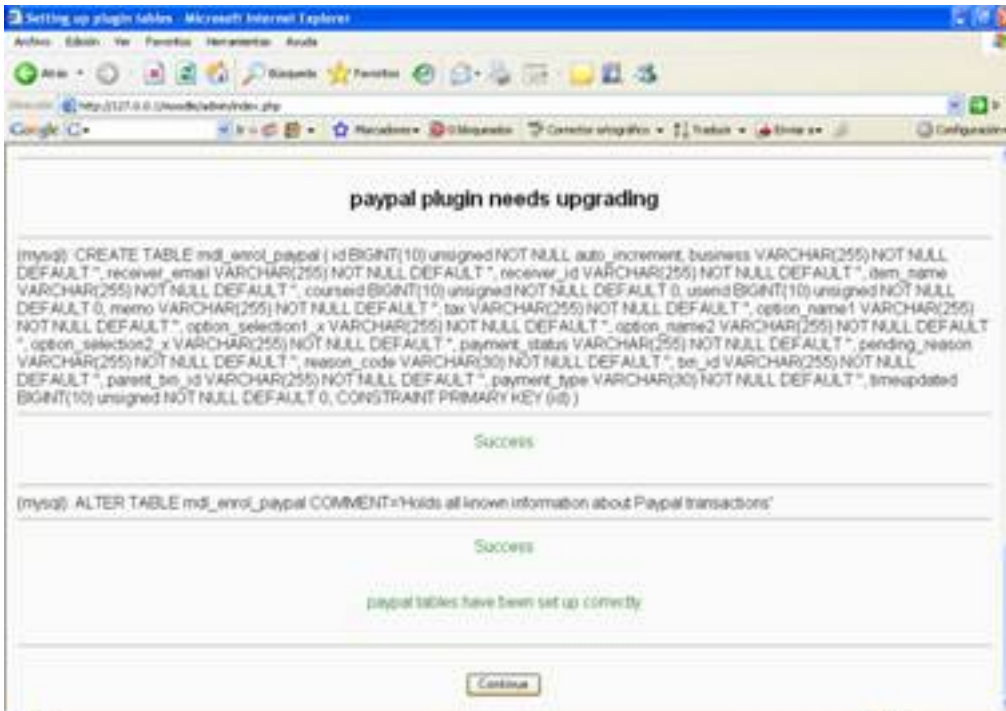

Quando ya hayamos rellenado todo, se damos a "update profile" y seguimos

MOODLE (1)

Escrit per Antonio José Moreno
divendres, 26 d'octubre de 2007 10:09

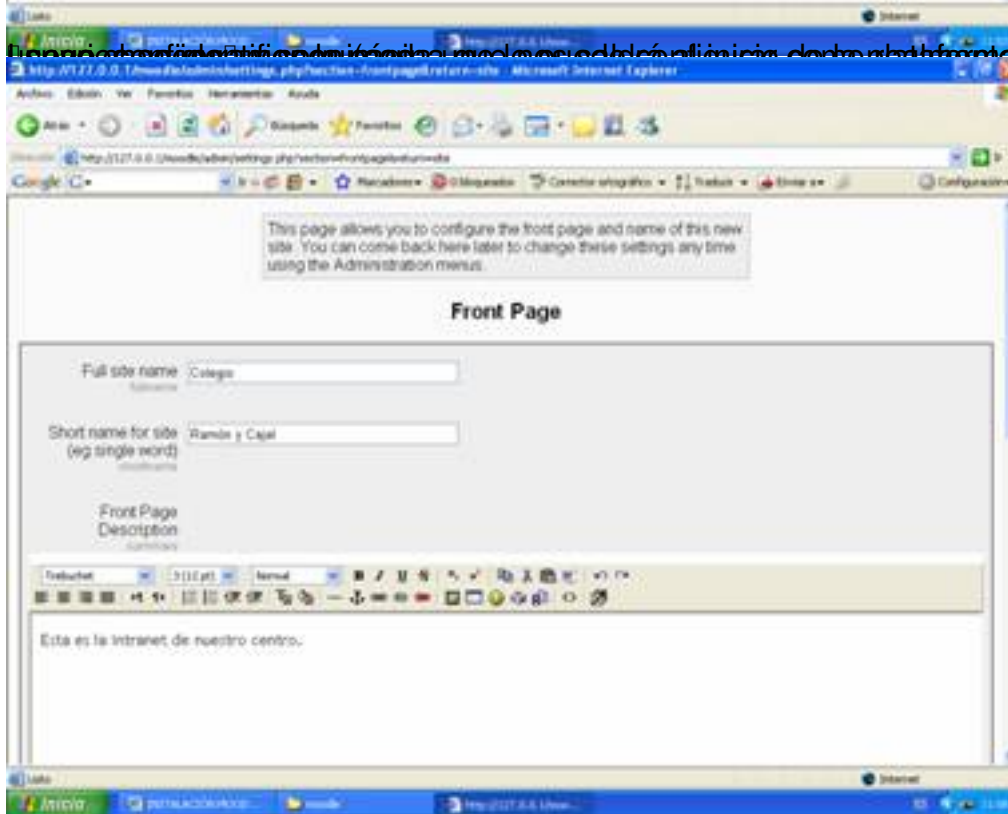

desede beato dssa

MOODLE (1)

Escrit per Antonio José Moreno
divendres, 26 d'octubre de 2007 10:09



Ya hemos instalado el programa moodle en nuestro ordenador



Actualment est configurant el idioma, que farem ara al mateix temps que farem la traducció de la interfície al català

MOODLE (1)

Escrit per Antonio José Moreno
divendres, 26 d'octubre de 2007 10:09

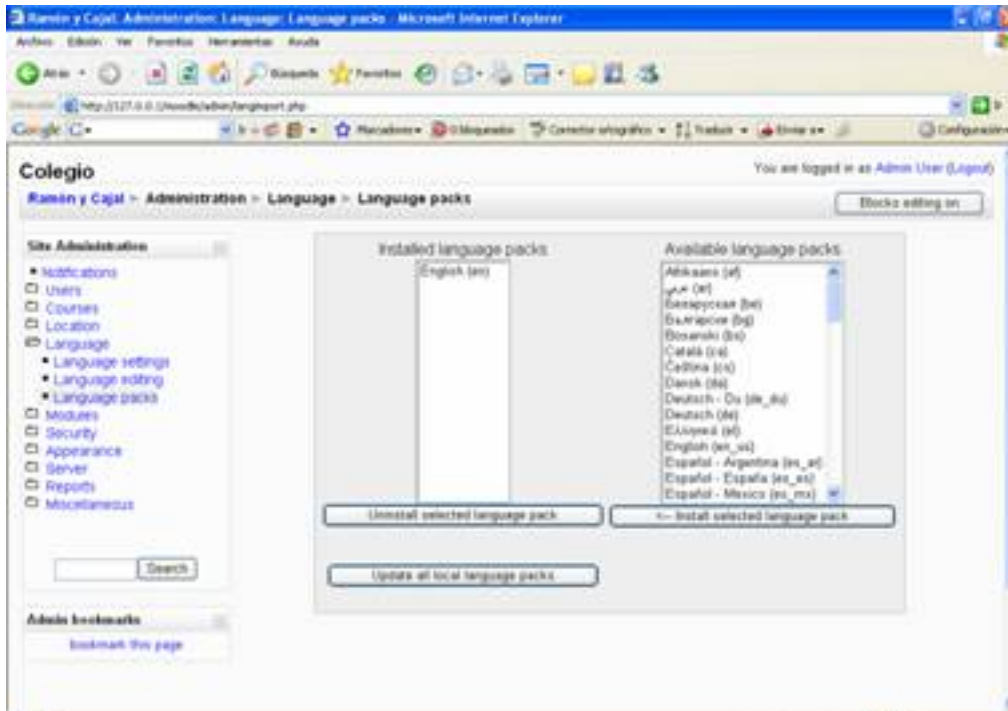

El primer idioma es español internacional que es el que mejor tiene traducido las cadenas

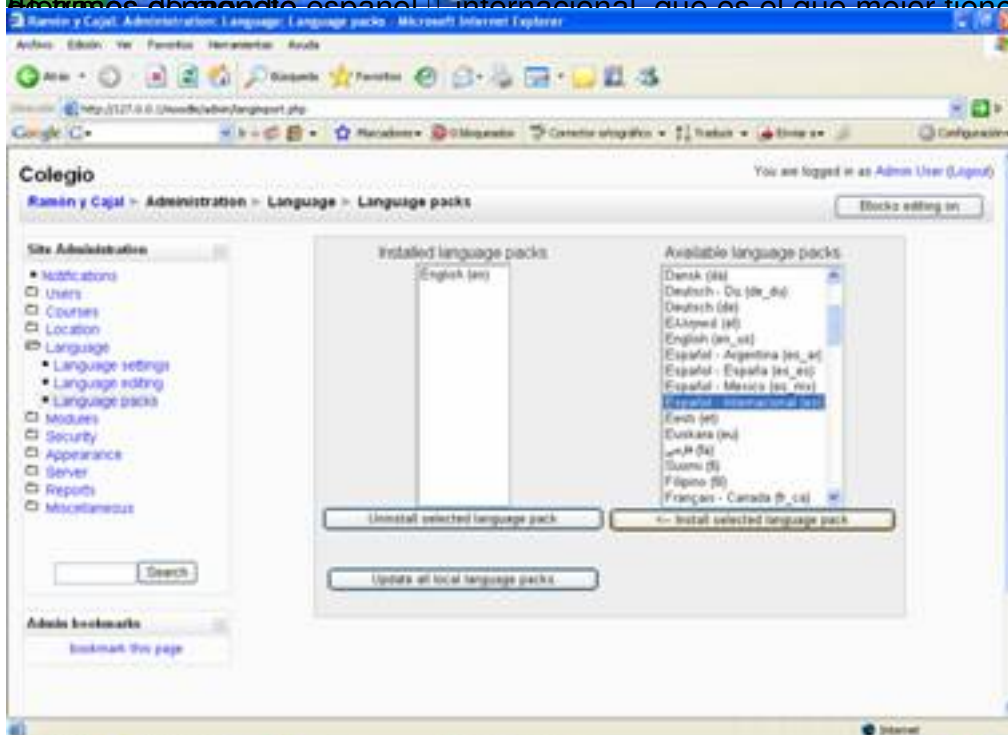

Una vez que le hemos dado a install selected lenguaje pack, nos saldrá la siguiente pantalla

MOODLE (1)

Escrit per Antonio José Moreno
divendres, 26 d'octubre de 2007 10:09

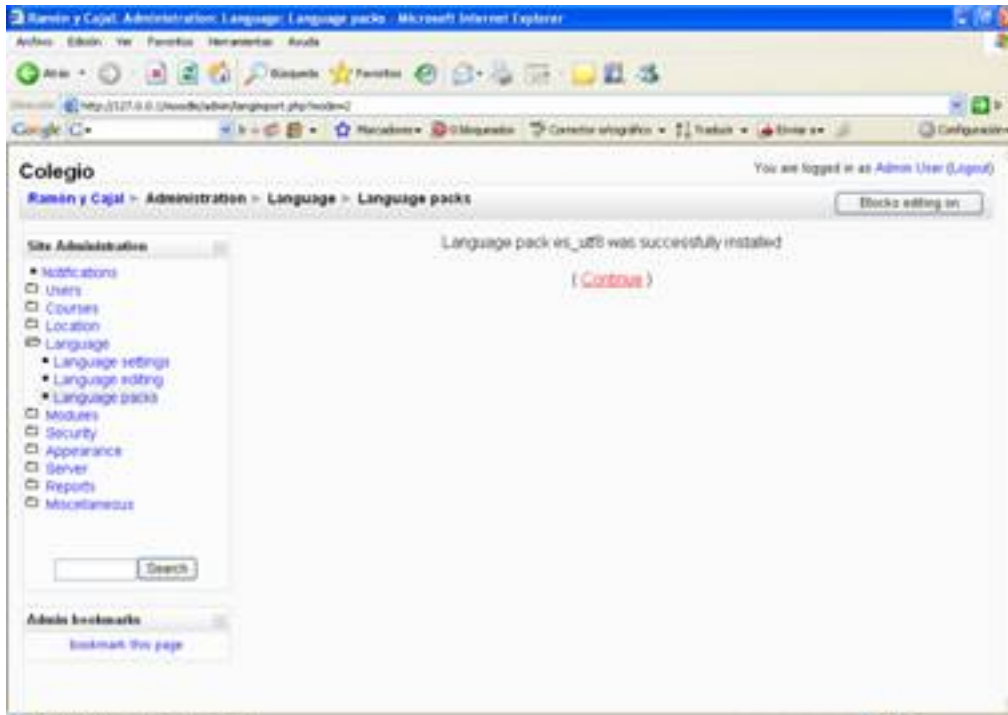

Le damos a continue y aparece lo siguiente:

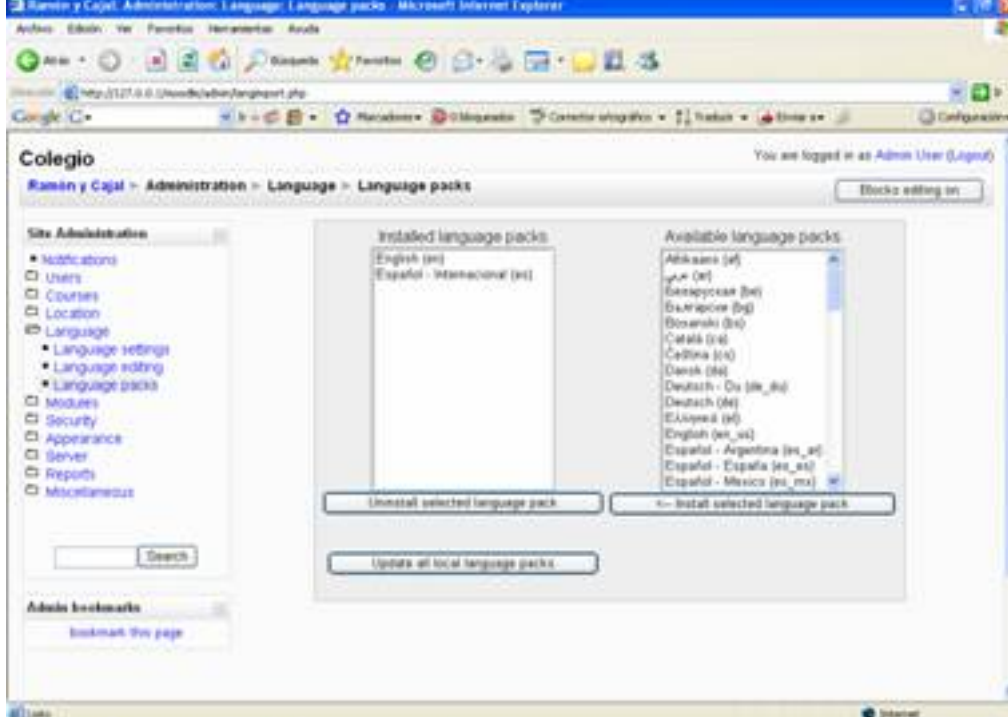

Dentro de lenguaje editing, seleccionamos la segunda opción, y nos saldrá ya en español.

MOODLE (1)

Escrit per Antonio José Moreno
divendres, 26 d'octubre de 2007 10:09



Una vez en el menú de idiomas de Moodle, el idioma guardado en el menú de idiomas es, y el

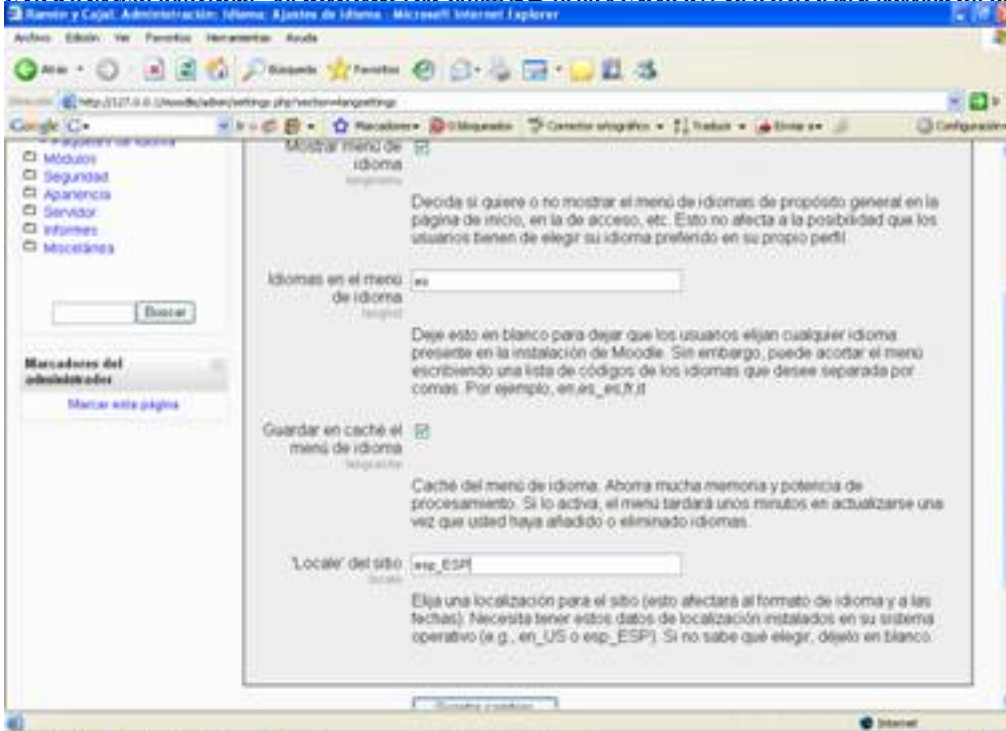

configuración del idioma en Moodle para configurar el idioma de la página (Nota la