There are no translations available.

Cuando realizamos una presentación con Microsoft PowerPoint y queremos introducir en alguna de sus diapositivas un vídeo de Youtube, podemos utilizar varios procedimientos...

Subida a SLIDEBOOM, SLIDESHARE Y AUTHORSTREAM

Cuando realizamos una presentación con Microsoft PowerPoint y queremos introducir en alguna de sus diapositivas un vídeo de Youtube, podemos utilizar varios procedimientos., dependiendo del alojamiento que vayamos a darle a la presentación (repositorios de presentaciones, ejecución en local o envío por medio de correo electrónico).

Los vídeos que tenemos descargados en local en nuestros equipos, podemos insertarlos directamente en las presentaciones, pero dependiendo del peso de aquellos, podremos o no enviarlas por correo electrónico o subirlas a plataformas de alojamiento de presentaciones, dependiendo del límite de nuestros clientes de correo y de dichas plataformas respectivamente. Para evitar este problema podemos embeber los vídeos, pero no todas las plataformas de alojamiento de vídeos (SlideShare, SlideBoom, AuthorStream,..) nos aceptan este procedimiento.

Vamos a detallar gráficamente cuatro procedimientos:

- Insertar en la presentación un vídeo previamente descargado en nuestro ordenador (solución clásica cuando los vídeos sean muy livianos o la presentación vaya a ser ejecutada en local).

- Embeber un vídeo de Youtube en una diapositiva de nuestra presentación (solución para cuando los vídeos sean pesados y estén publicados en un repositorio que nos facilite el código de embebido).

- Embeber vídeos de Youtube en presentaciones subidas previamente a SlidaShare (solución para presentaciones ya publicadas en plataformas de alojamiento en las que queremos incluir vídeos).

- Embeber vídeos de Youtube en presentaciones realizadas con PowerPoint 2007 que

vayan a ser subidas a AuthorStream

PROCEDIMIENTO 1. INSERTAR en nuestra presentación un clip de vídeo almacenado en nuestro ordenador.

Con la opción ***Insertar / Películas y sonidos / Película de archivo*** (PowerPoint 2003) y ***INSERT MOVIE***
……. (PowerPoint 2007) de la barra de herramientas.

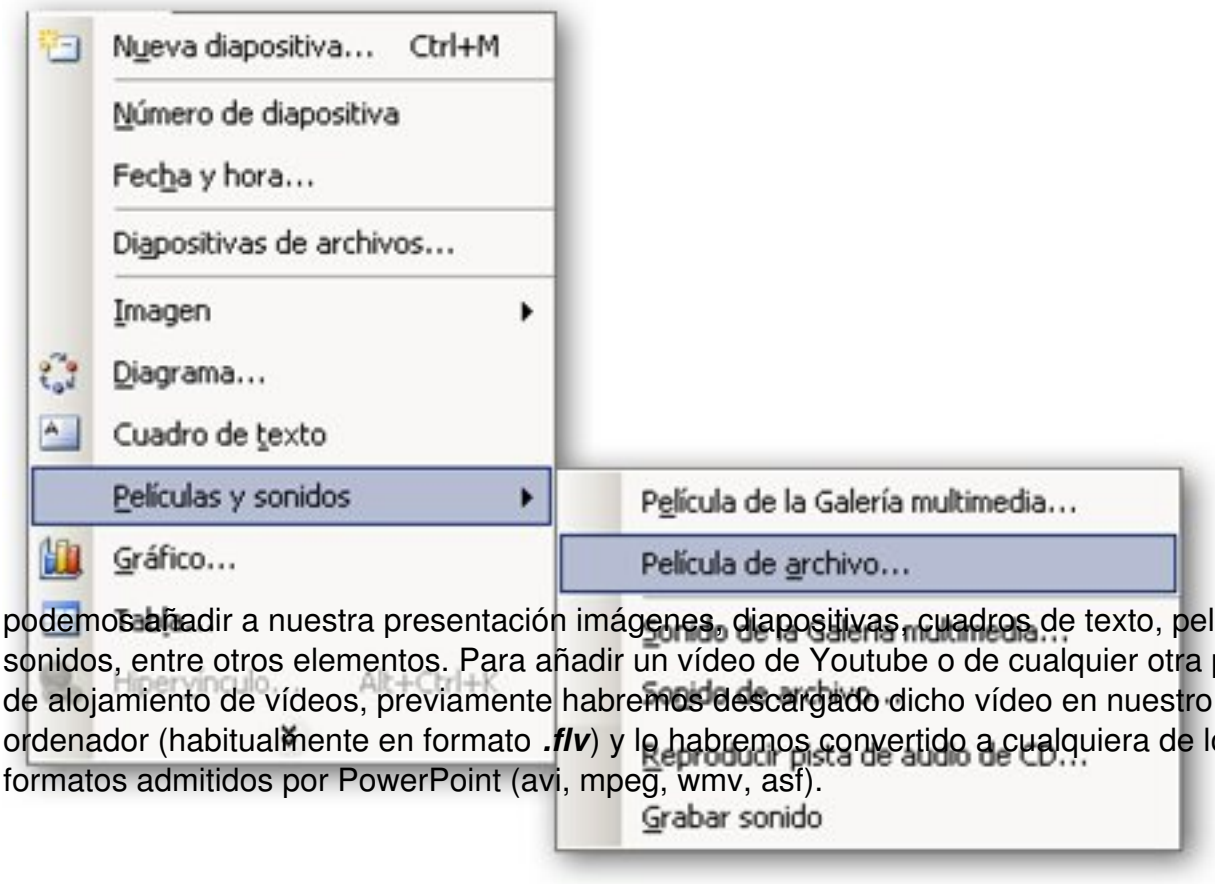

podemos añadir a nuestra presentación imágenes, diapositivas, cuadros de texto, películas y sonidos, entre otros elementos. Para añadir un vídeo de Youtube o de cualquier otra plataforma de alojamiento de vídeos, previamente habremos descargado dicho vídeo en nuestro ordenador (habitualmente en formato ***.flv***) y lo habremos convertido a cualquiera de los formatos admitidos por PowerPoint (avi, mpeg, wmv, asf).

Esta opción es recomendable cuando el ppt resultante va a ser ejecutado en modo local. Si va a ser enviado por correo electrónico o va a ser alojado en una plataforma de alojamiento de presentaciones (como SlideShare, SlideBoom, AuthorStream,…) el peso del vídeo o de los vídeos insertados es previsible que sobrepase el límite de tamaño permitido, por lo que va a ser inviable.

Como ventaja, este procedimiento no necesita para su ejecución conexión a Internet.

PROCEDIMIENTO 2. EMBEBER un vídeo de YouTube en una diapositiva de nuestra presentación.

En este procedimiento añadimos un objeto swf a la diapositiva que contendrá el vídeo mediante una pequeña manipulación en la URL de aquel.

El vídeo no se incorpora físicamente a la presentación, por lo que no aumenta el tamaño de esta y nos permite enviar el ppt resultante a través de correo electrónico o subirlo a alguna de las plataformas de alojamiento de presentaciones que reconocen objetos "***.swf***", como por ejemplo SlideBoom.

Para que al ejecutar la presentación se visualice el vídeo, el ordenador debe estar conectado a Internet. Utiliza un procedimiento llamado STREAMING (http://es.wikipedia.org/wiki/Streaming), que básicamente consiste en ver u oír un archivo directamente en una página web, sin necesidad de descargarlo previamente, pues se va visualizando o escuchando a medida que se va descargando.

Vamos a describir visualmente el procedimiento, diferenciando entre PowerPoint 2003 y 2007.

PROCEDIMIENTO para PowerPoint 2003

Paso 2.1. Abrimos el programa de presentaciones PowerPoint, y seleccionamos la diapositiva donde queremos embeber el vídeo de Youtube,

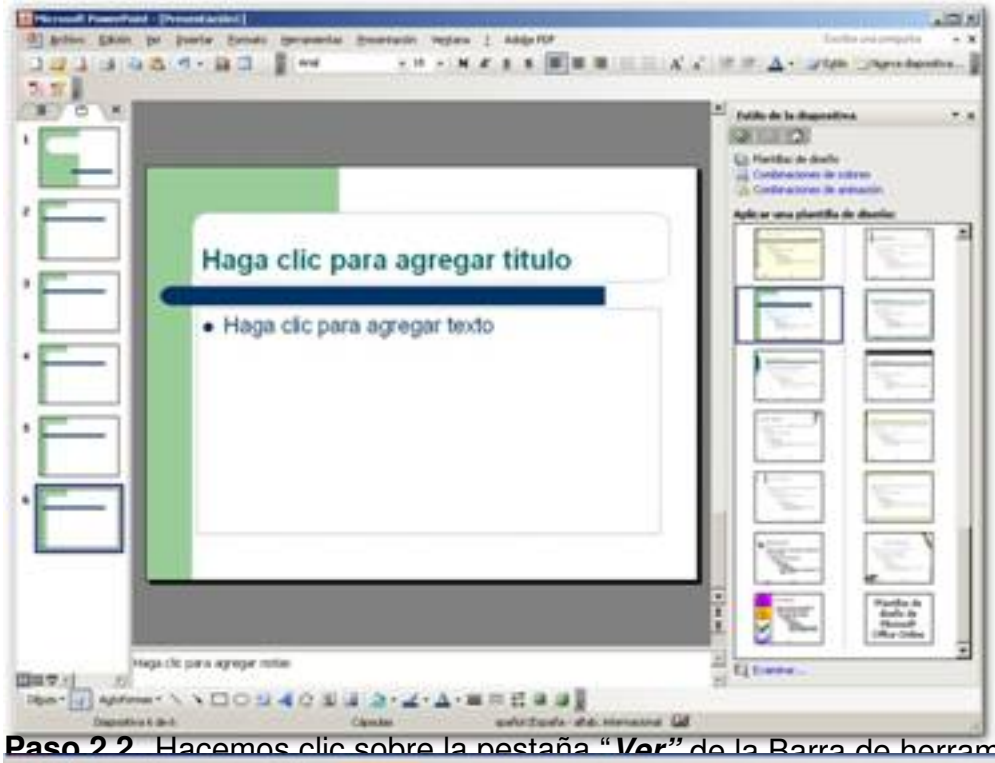

Paso 2.2. Hacemos clic sobre la pestaña "***Ver***" de la Barra de herramientas

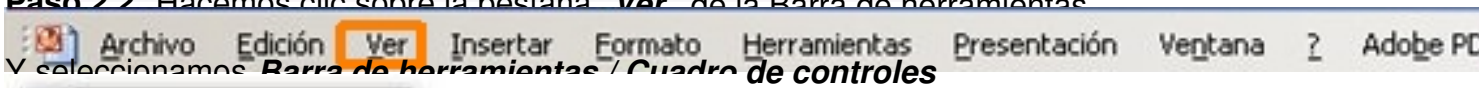

Y seleccionamos ***Barra de herramientas*** / ***Cuadro de controles***

Paso 2.3. Se abre el siguiente cuadro de opciones, en la cual haremos clic sobre la opción "***Más controles***", y clic sobre la opción "***Shockwave Flash Object***".

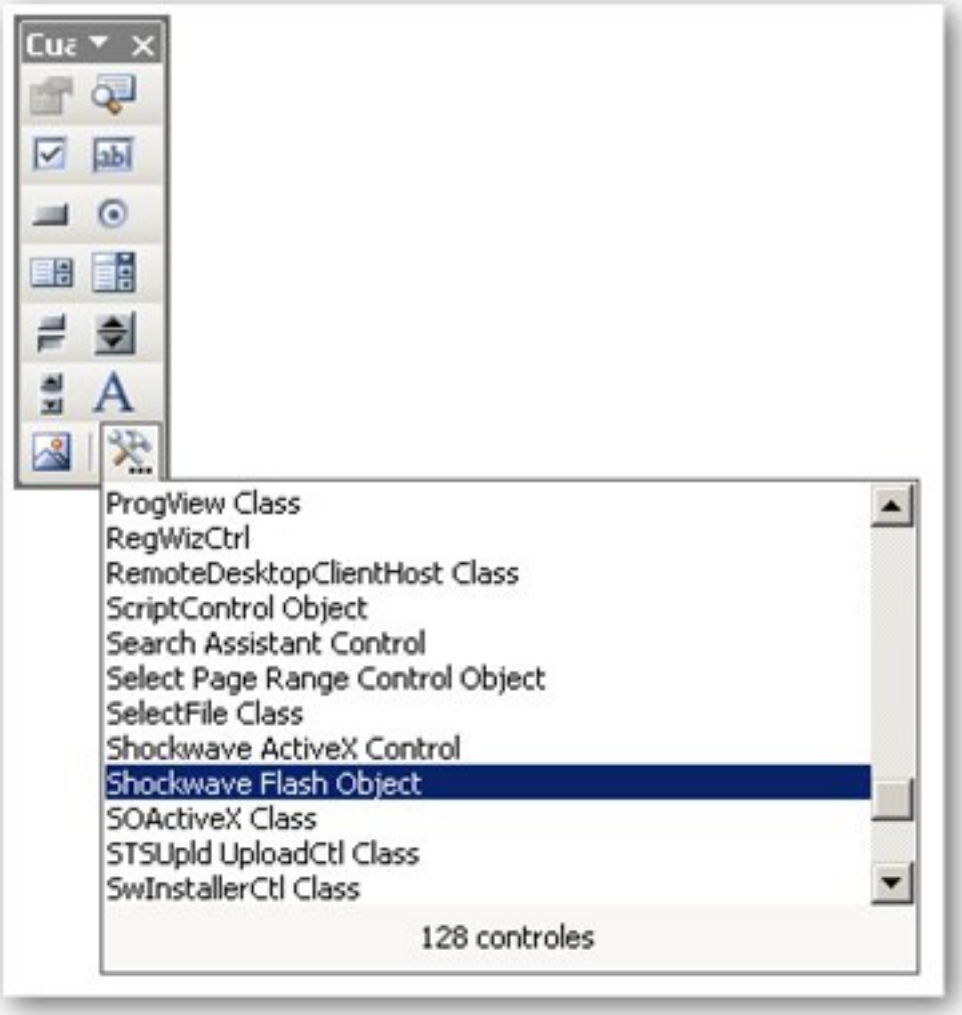
ProgView Class
RegWizCtrl
RemoteDesktopClientHost Class
ScriptControl Object
Search Assistant Control
Select Page Range Control Object
SelectFile Class
Shockwave ActiveX Control
Shockwave Flash Object
SOActiveX Class
STSUpld UploadCtl Class
SwInstallerCtl Class
128 controles

haciendo

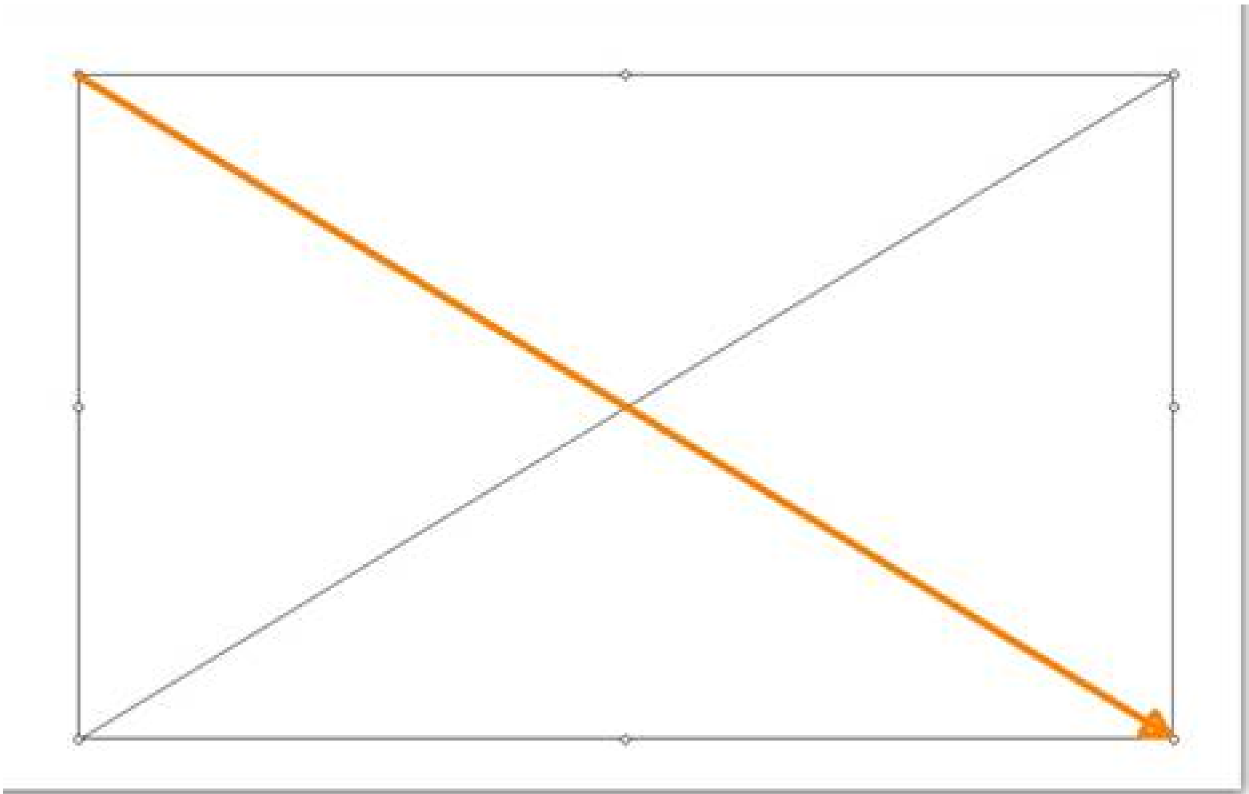

Paso 2.4: Hacemos *clic con el botón derecho del ratón en el interior del recuadro* y

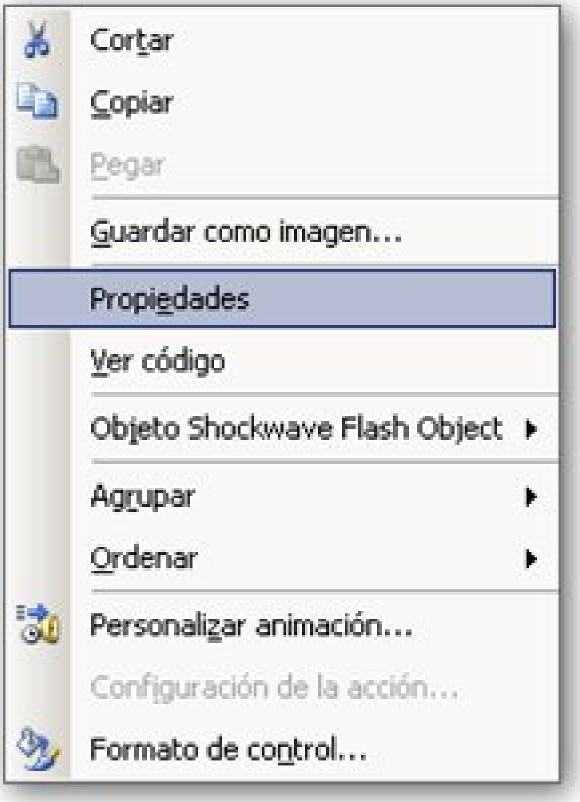

Paso 2.5

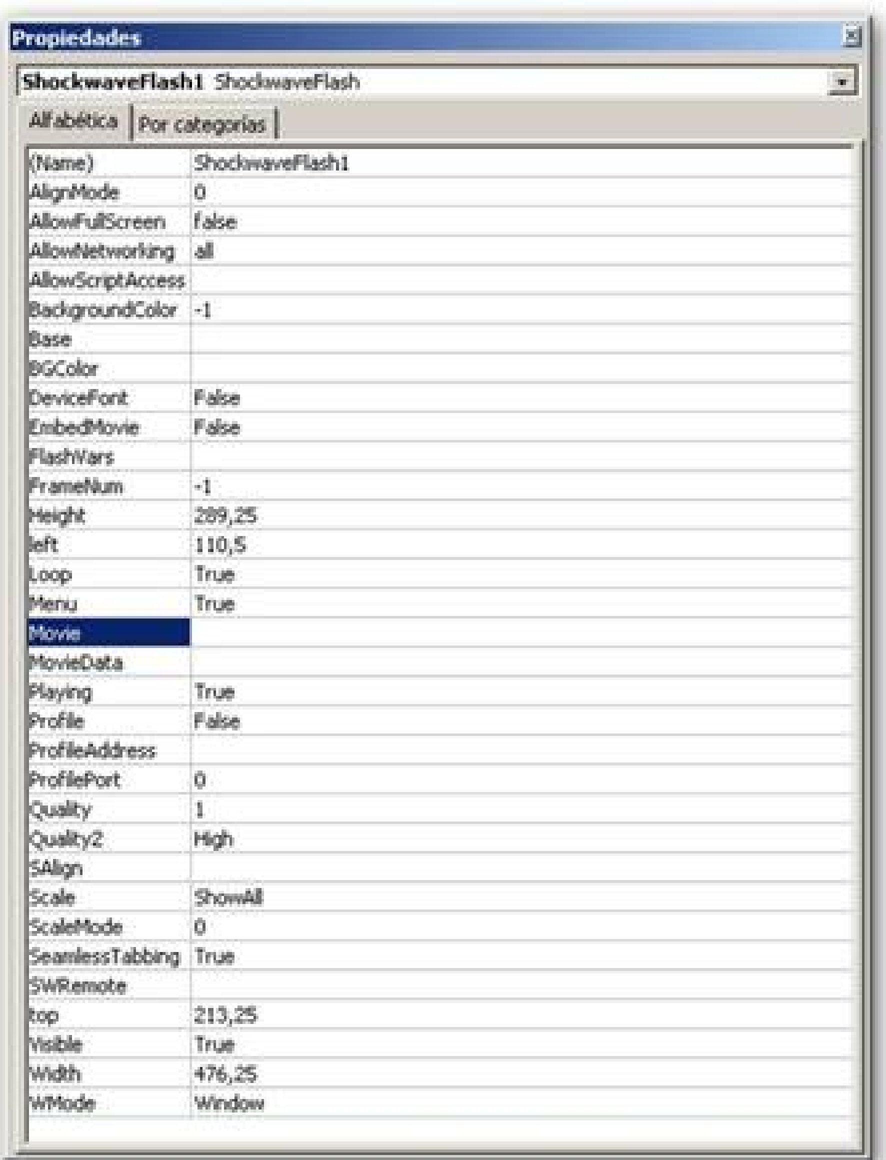
Propiedades
ShockwaveFlash1 ShockwaveFlash
Alfabética
Por categorías
(Name) ShockwaveFlash1
AlignMode 0
AllowFullScreen false
AllowNetworking all
AllowScriptAccess
BackgroundColor -1
Base
BGColor
DeviceFont False
EmbedMovie False
FlashVars
FrameNum -1
Height 289,25
left 110,5
Loop True
Menu True
Movie
MovieData
Playing True
Profile False
ProfileAddress
ProfilePort 0
Quality 1
Quality2 High
SAlign
Scale ShowAll
ScaleMode 0
SeamlessTabbing True
SWRemote
top 213,25
Visible True
Width 476,25
WMode Window

[illegible]

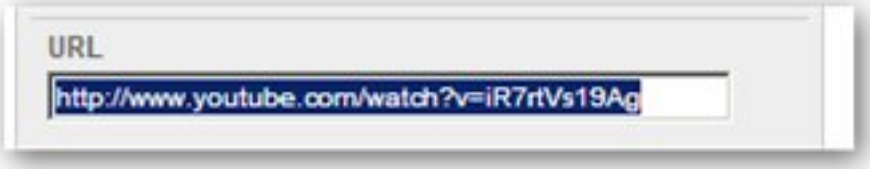

A esta dirección URL tenemos que hacerle las siguientes modificaciones:

aparentemente no ha sucedido nada y el recuadro

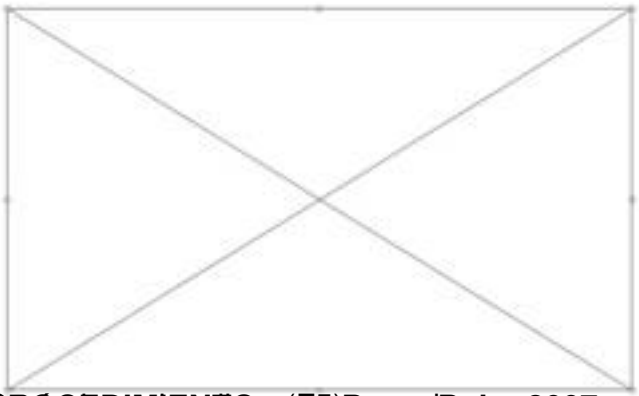

Se abre otro menú, y hacemos clic sobre la opción

Se abrirá una ventana con un menú lateral y en el cuadro central de opciones. Seleccionamos ***"M***

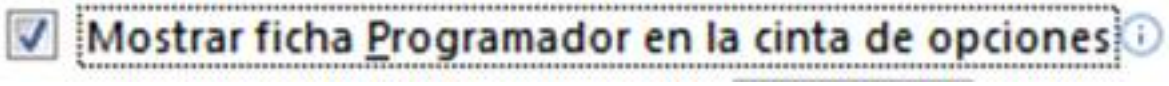

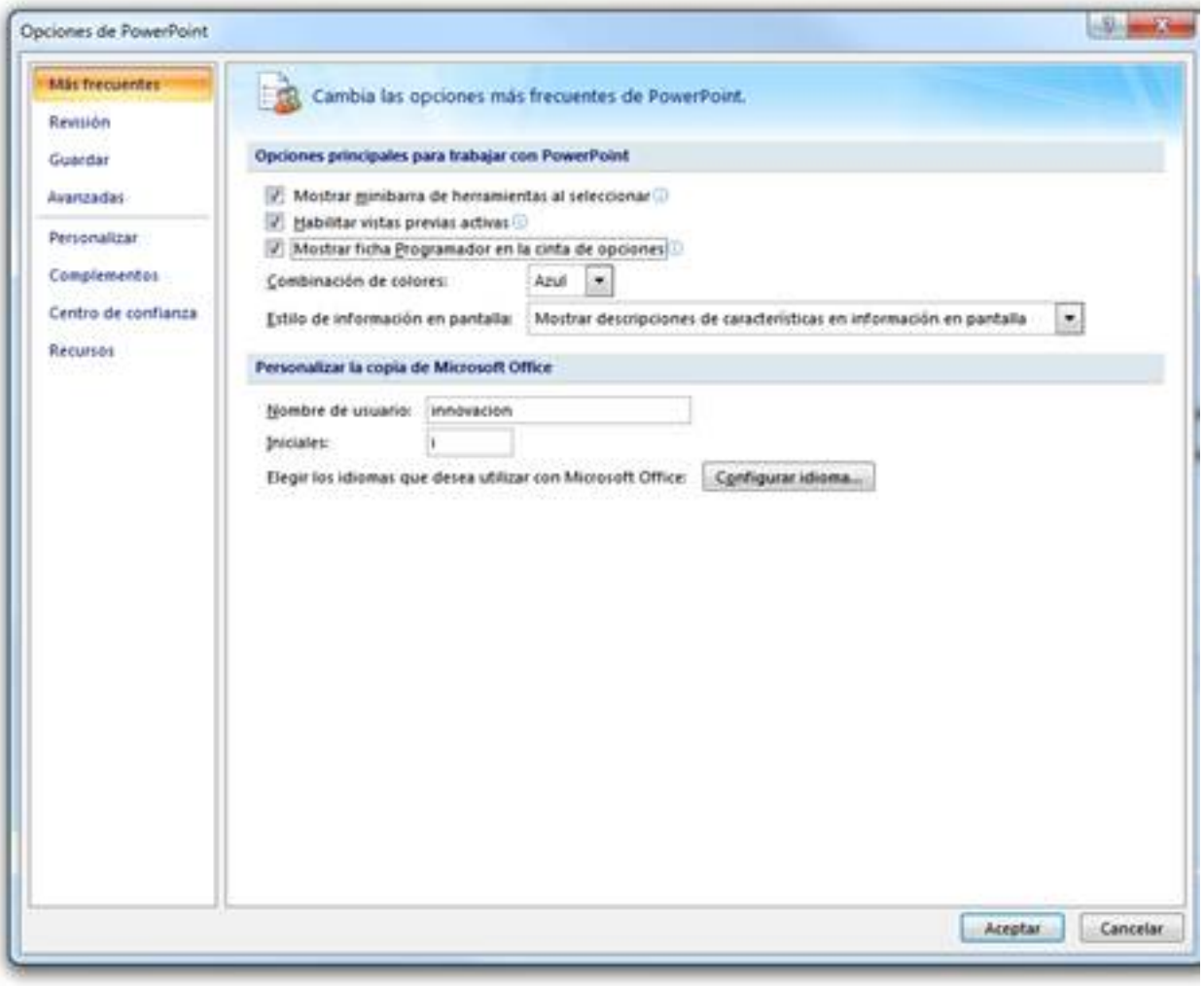

Clicken "Aceptar" y conseguido añadir a nuestra barra de herramientas una nueva

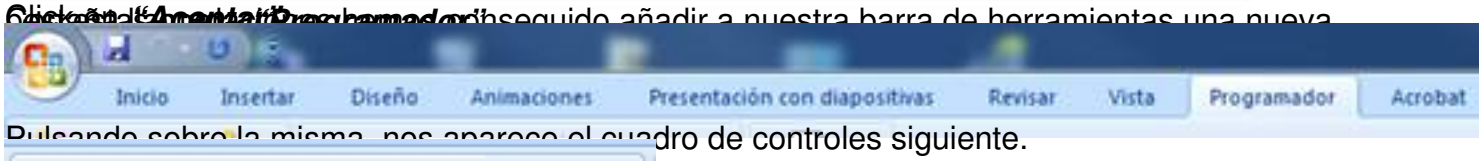

Pulsando sobre la misma, nos aparece el cuadro de controles siguiente.

Seleccionamos la opción ***"Más controles"***

Se abre la siguiente ventana de controles, en la cual hacemos clic sobre la opción ***"Shockwave Flash Object"***

A partir de este punto continuamos repitiendo el procedimiento utilizado para PowerPoint 2003, desde el *"Paso 2.3"*

PROCEDIMIENTO 3. EMBEBER vídeos de YouTube en presentaciones subidas previamente a SlideShare.

Si hemos creado una presentación con PowerPoint en la que hemos *"embebido"* un clip de vídeo utilizando el
"PROCEDIMIENTO 2",
y la queremos subir a alguna plataforma de alojamiento en Internet, tenemos que tener en cuenta que no todas las plataformas admiten o reconocen los objetos Flash (swf).

La podremos subir sin ningún problema a SLIDEBOOM (http://www.slideboom.com/presentations) tras habernos registrado previamente mediante un sencillo procedimiento (Register). Esta plataforma tiene la ventaja de respetar casi fielmente las animaciones, transiciones y audios y el inconveniente de no aceptar presentaciones realizadas con Open Office Impress.

Si la presentación anterior la subimos a SLIDESHARE (http://www.slideshare.net), previo registro en la misma (Sign up), dicha presentación se alojará correctamente, pero el clip de vídeo embebido, no se visualizará, pues esta plataforma no reconoce objetos flash. Para solucionar este inconveniente, han implementado un ***sistema que nos permite añadir vídeos de Youtube en una nueva diapositiva*** , en presentaciones previamente subidas a nuestra cuenta en SlideShare. El procedimiento es muy simple:

Paso 3.1. Entramos en nuestra cuenta de SlideShare, introduciendo nuestro nombre de usuario y contraseña (http://www.slideshare.net).

Paso 3.2. Entramos en nuestro espacio ***"My Slidespace"***

Y en la zona donde aparecen nuestras presentaciones subidas, hacemos clic sobre aquella a la que le queremos insertar el clip de vídeo.

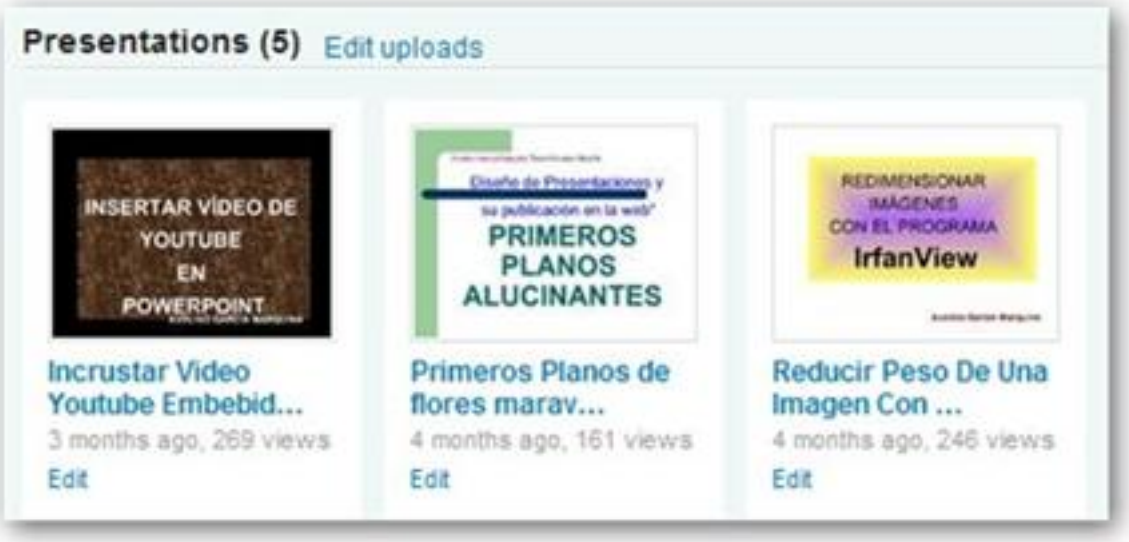

Paso 3.3. Hacemos clic sobre el apartado ***"Edit presentation"***

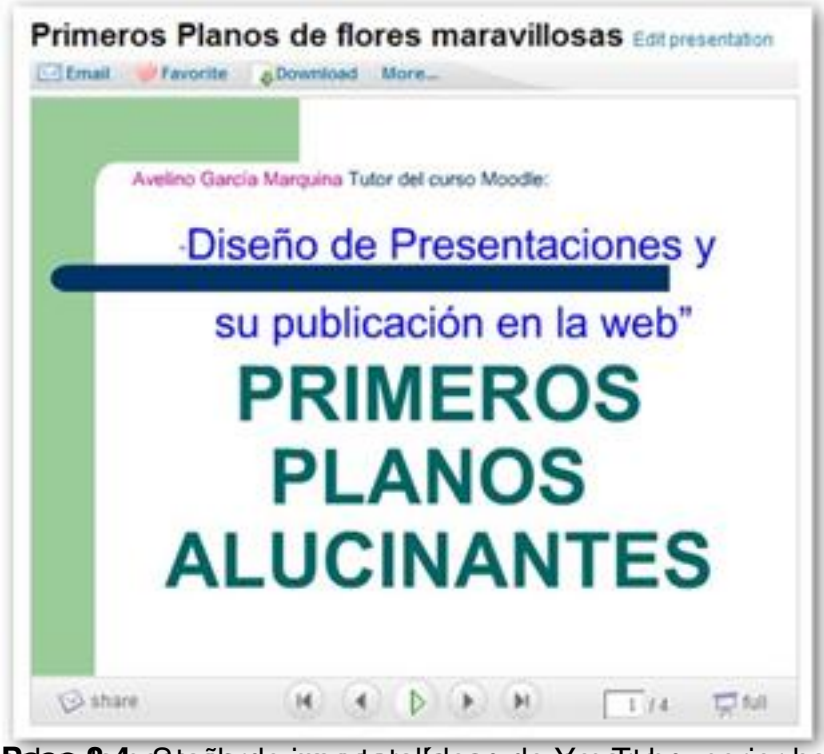

Paso 1.- Seguimos los pasos anteriores hasta llegar a la ventana de inserción de vídeos de YouTube.

Paso 2.- En la parte superior hay varias pestañas. Hacemos clic en la que pone "Insert YouTube Videos".

Paso 3.- Introducimos en el cuadro de texto la dirección URL del vídeo de YouTube que queremos insertar en nuestra presentación de PowerPoint, y que hemos copiado anteriormente.

Seleccionamos también la posición de la nueva diapositiva que va a contener a nuestro vídeo.

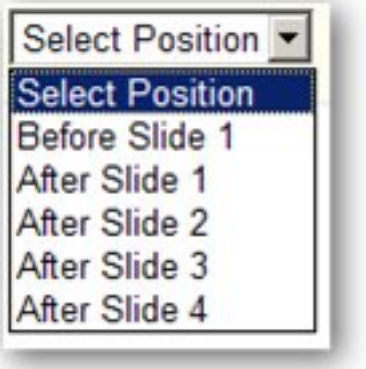

Una vez introducidos todos los datos, podemos introducir más vídeos utilizando el botón ***"+Add another video"***, como hemos

PROCEDIMIENTO 4. EMBEBER vídeos de Youtube en presentaciones realizadas con PowerPoint 2007 que vayan a ser subidas a AuthorStream.

El procedimiento que detallamos a continuación incorpora una pestaña en Power Point 2007 de AuthorStream (plataforma de alojamiento de presentaciones) y nos permite incorporar imágenes desde Bing (buscador de Microsoft) y vídeos desde Youtube, directamente en las diapositivas que deseemos de nuestra presentación. En dichas diapositivas podemos insertar otros elementos además de la imagen y el vídeo. Además nos facilita el proceso de subida de la presentación finalizada a dicha plataforma de alojamiento de una manera sencilla y directa. En el desarrollo del proceso es necesaria una conexión a Internet, tanto en el proceso de búsqueda de imágenes o vídeos como en el proceso de subida de la presentación finalizada.

Podemos descargar el plugin llamado AuthorStream Desktop desde la página principal de AuthorStream (http://www.authorstream.com/desktop)

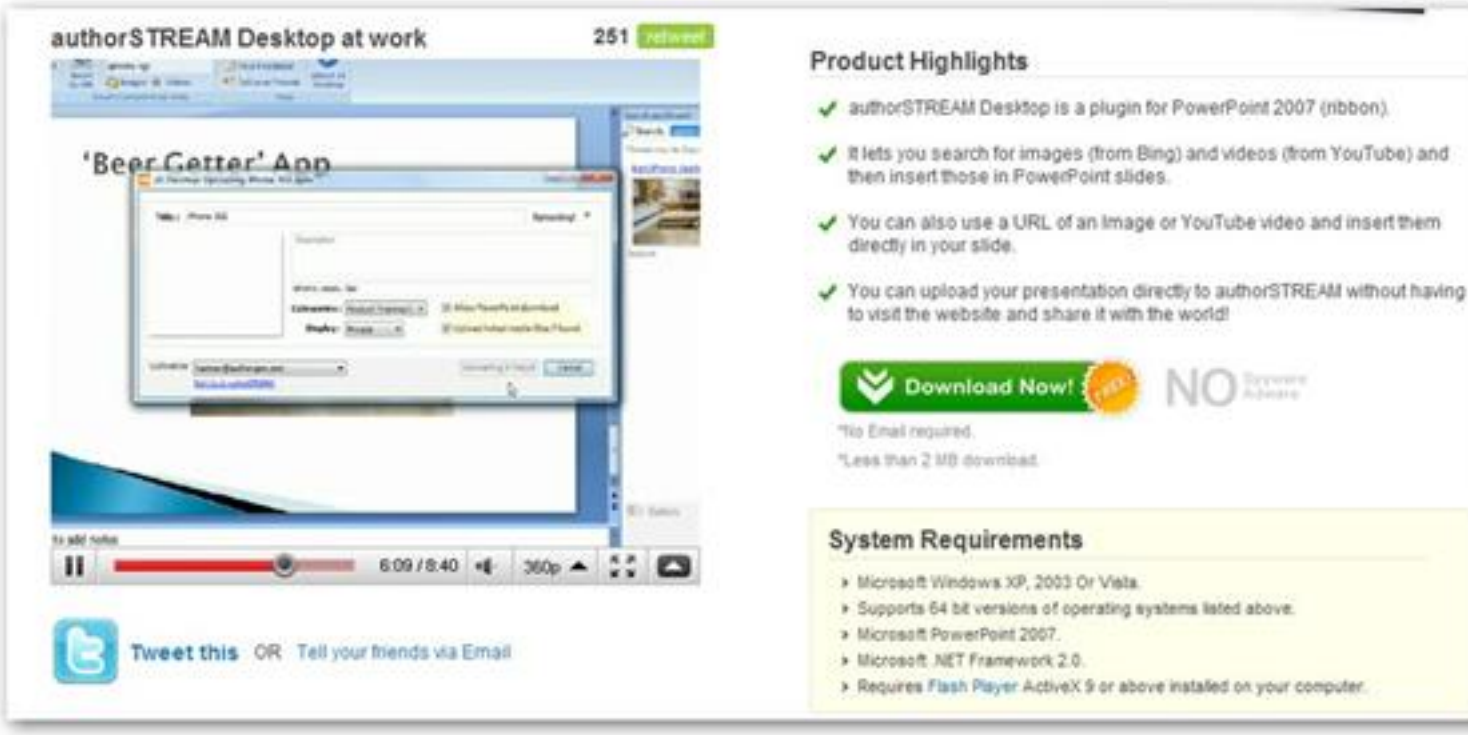

haciendo clic en

El procedimiento de descarga y ejecución del plugin es similar a cualquier otro proceso de instalación. Muestro las siguientes pantallas que ilustran dicho proceso:

Advertencia de seguridad de Descarga de archivos
¿Desea ejecutar o guardar este archivo?
Nombre: aSDesktopSetup.exe
Tipo: Aplicación, 1,79 MB
De: www.authorstream.com
Ejecutar
Guardar
Cancelar
Aunque los archivos procedentes de Internet pueden ser útiles, este tipo de archivo puede llegar a dañar el equipo. Si no confía en el origen, no ejecute ni guarde este software. ¿Cuál es el riesgo?

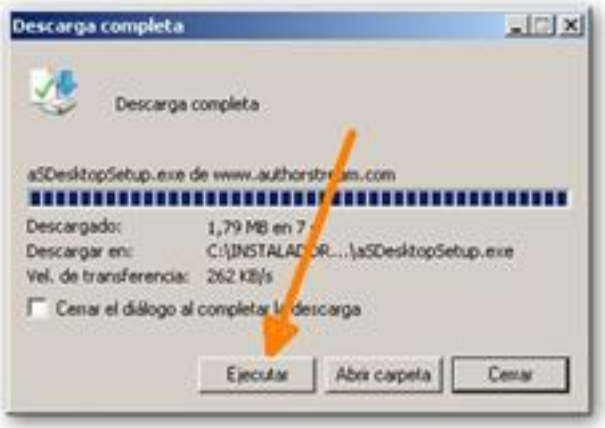
Descarga completa
Descarga completa
aSDesktopSetup.exe de www.authorstream.com
Descargado:
Descargar en:
Vel. de transferencia: 262 KB/s
Cerrar el diálogo al completar la descarga
Ejecutar
Abrir carpeta
Cerrar

Internet Explorer - Advertencia de seguridad
No se puede comprobar el fabricante. ¿Está seguro de que desea ejecutar este software?
Nombre: aSDesktopSetup.exe
Fabricante: Editor desconocido
Ejecutar
No ejecutar
Este archivo no tiene ninguna firma digital válida que compruebe su fabricante. Sólo ejecute software de los fabricantes en los que confía. ¿Cómo puedo decidir qué software debo ejecutar?

authorSTREAM Desktop
authorSTREAM
Desktop
Do more with PowerPoint
authorSTREAM Desktop is a PowerPoint plug-in that enables you to search images (from Web) and videos (from YouTube) and insert them into slides right from within PowerPoint, helping you to create rich media presentations easily and quickly.
You can then share your work with anyone by uploading your PowerPoint file directly to www.authorstream.com.
Click Next to start installation process for authorSTREAM desktop Version 1.0 on your computer. To exit the setup, click Cancel.
Cancel
< Back
Next >

authorSTREAM Desktop
License Agreement
Please take a moment to read the license agreement now. If you accept the terms below, click "I Agree", then "Next". Otherwise click "Cancel".
END USER LICENSE AGREEMENT
This copy of authorSTREAM Desktop ("the Software Product") and accompanying documentation is licensed and not sold. This Software Product is protected by copyright laws and treaties, as well as laws and treaties related to other forms of intellectual property. authorGEN Technologies or its subsidiaries, affiliates, and suppliers (collectively " authorGEN ") own intellectual property rights in the Software Product. The Licensee's ("you" or "your") license to download, use, copy, or change the Software Product is subject to these rights and to all the terms and conditions of this End User License Agreement ("Agreement").
Acceptance
I Do Not Agree
I Agree
Cancel
< Back
Next >

authorSTREAM Desktop
Select Installation Folder
The installer will install authorSTREAM Desktop to the following folder.
To install in this folder, click "Next". To install to a different folder, enter it below or click "Browse".
Folder:
C:\Archivos de programa\authorGEN\aS Desktop\
Browse...
Disk Cost...
Install authorSTREAM Desktop for yourself, or for anyone who uses this computer:
Everyone
Just me
Cancel
< Back
Next >

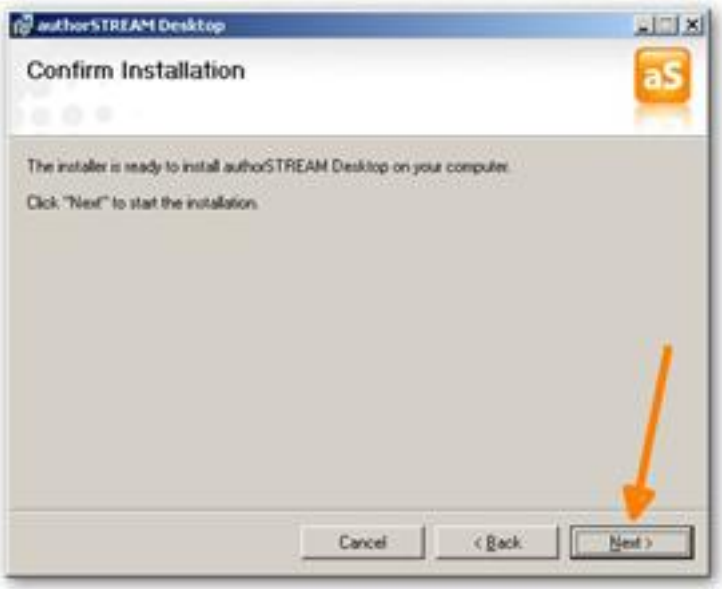

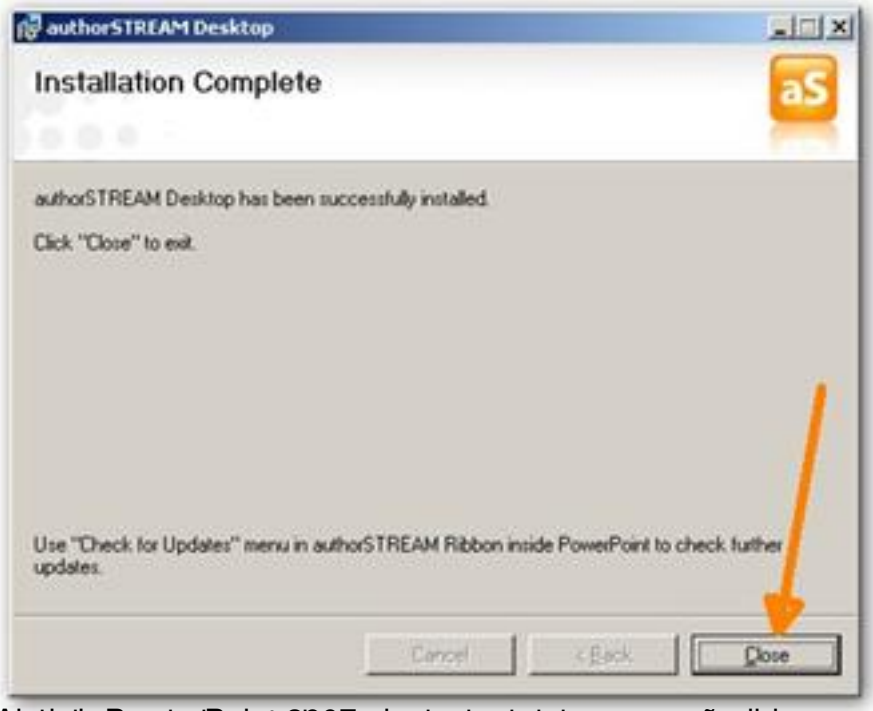

Ahora abrimos PowerPoint 2007 y observamos que se ha añadido una pestaña llamada **AuthorStream**

Abrimos la misma y hacemos clic en la flecha de la barra de herramientas que hay debajo de

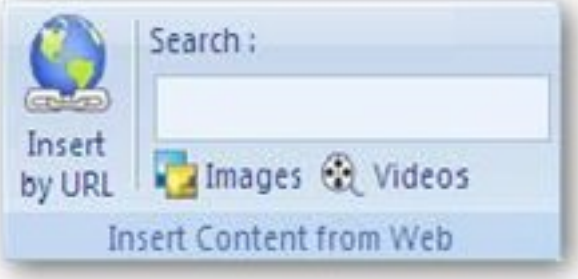

[**Agregar Video Youtube Embebido En Powerpoint**] View more [presentations] haciendo clic