Justina Fernández Álvarez-k idatzia
Igandea, 2006(e)ko urria(r)en 22-(e)an 14:12etan

There are no translations available.
Aprende a convertir presentaciones, de Powerpoint e Impress Openoffice a archivos de Flash, muy fácilmente...

Cómo convertir presentaciones "PowerPoint" e "Impress Openoffice" en Flash

PowerPoint

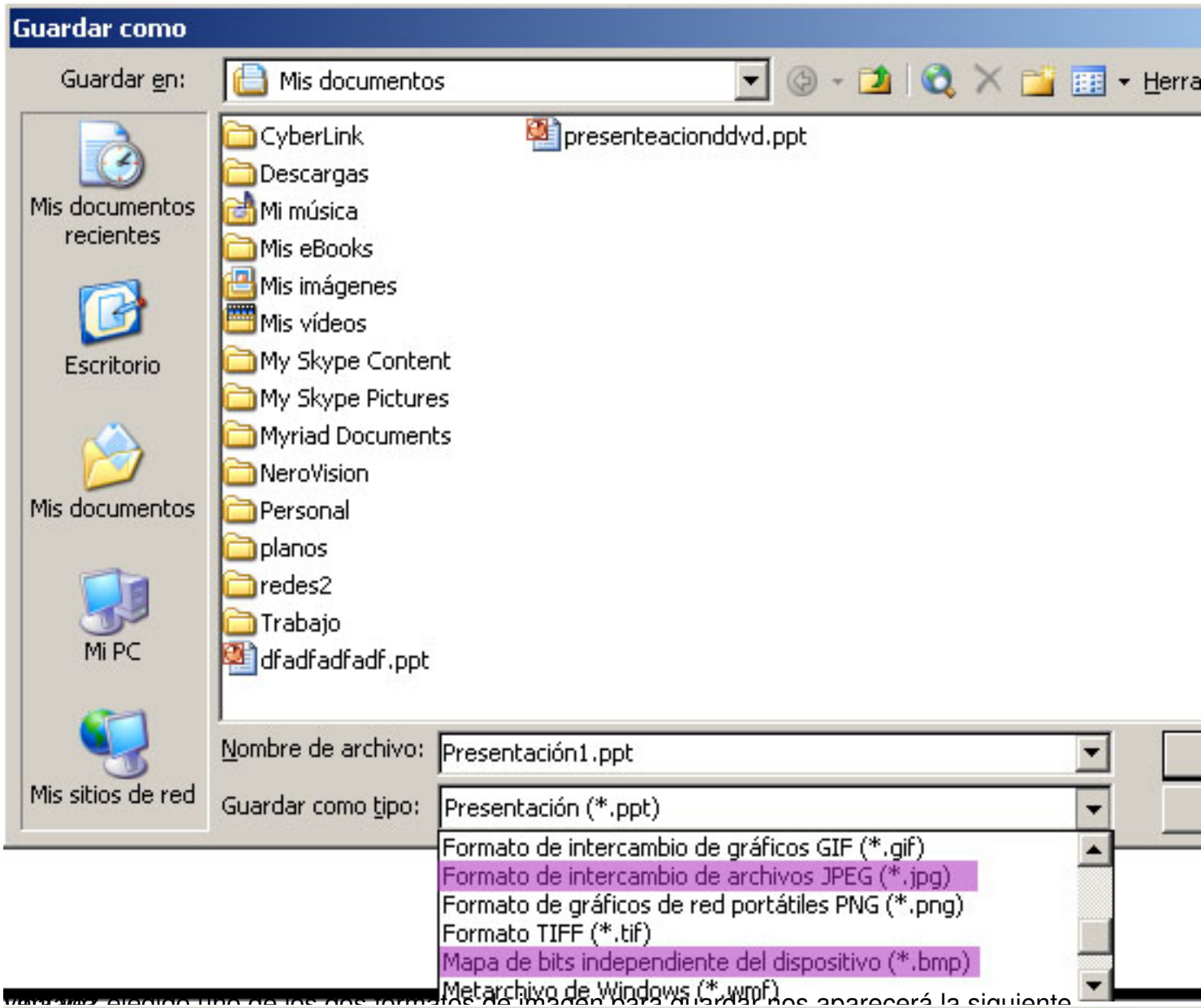
Una presentación ***PowerPoint*** podremos convertirla en un ***Flash*** mediante el programa **" Flash Slide Show Maker"**

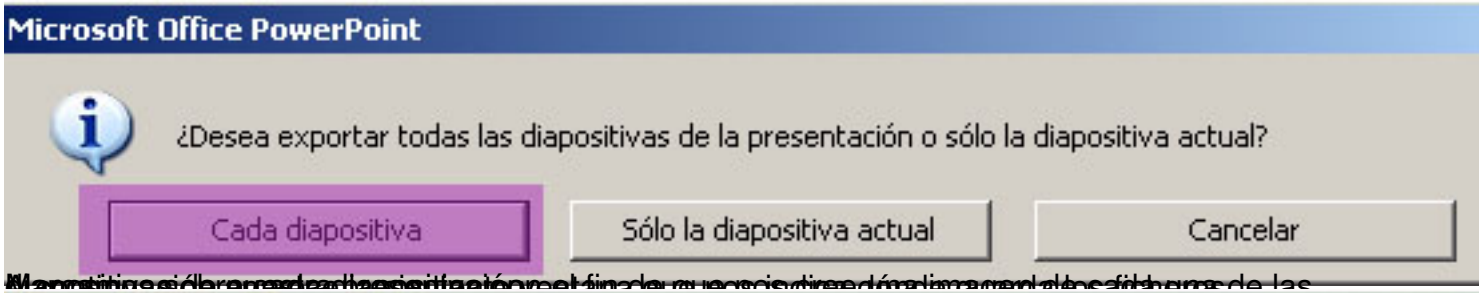
Para ello debemos:

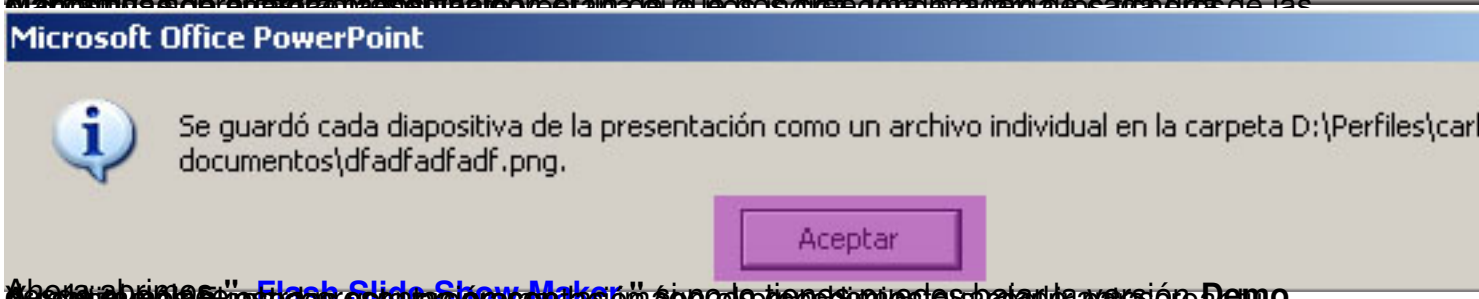
Una vez creada nuestra presentación en **Archivo** vamos a **Guardar como... ".jpg" ".bmp"**

La versión Demo del programa nos permite sólo utilizar estos dos tipos de imágenes.

Justina Fernández Álvarez-k idatzia
Igandea, 2006(e)ko urria(r)en 22-(e)an 14:12etan







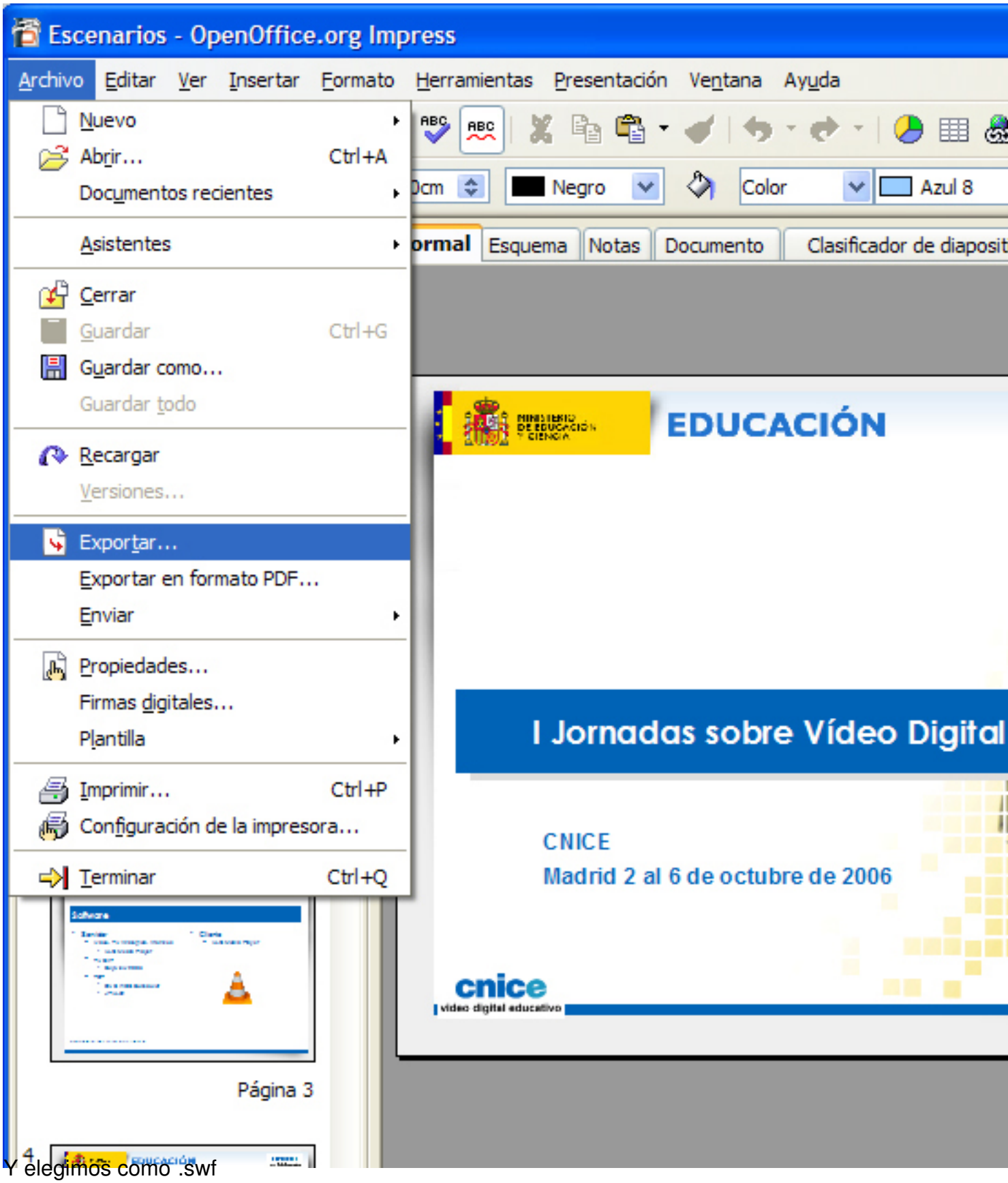
Ahora abrimos "**Flash Slide Show Maker**" y nos da la opción de bajarnos la versión **Demo**

Justina Fernández Álvarez-k idatzia
Igandea, 2006(e)ko urria(r)en 22-(e)an 14:12etan

Impress Openoffice

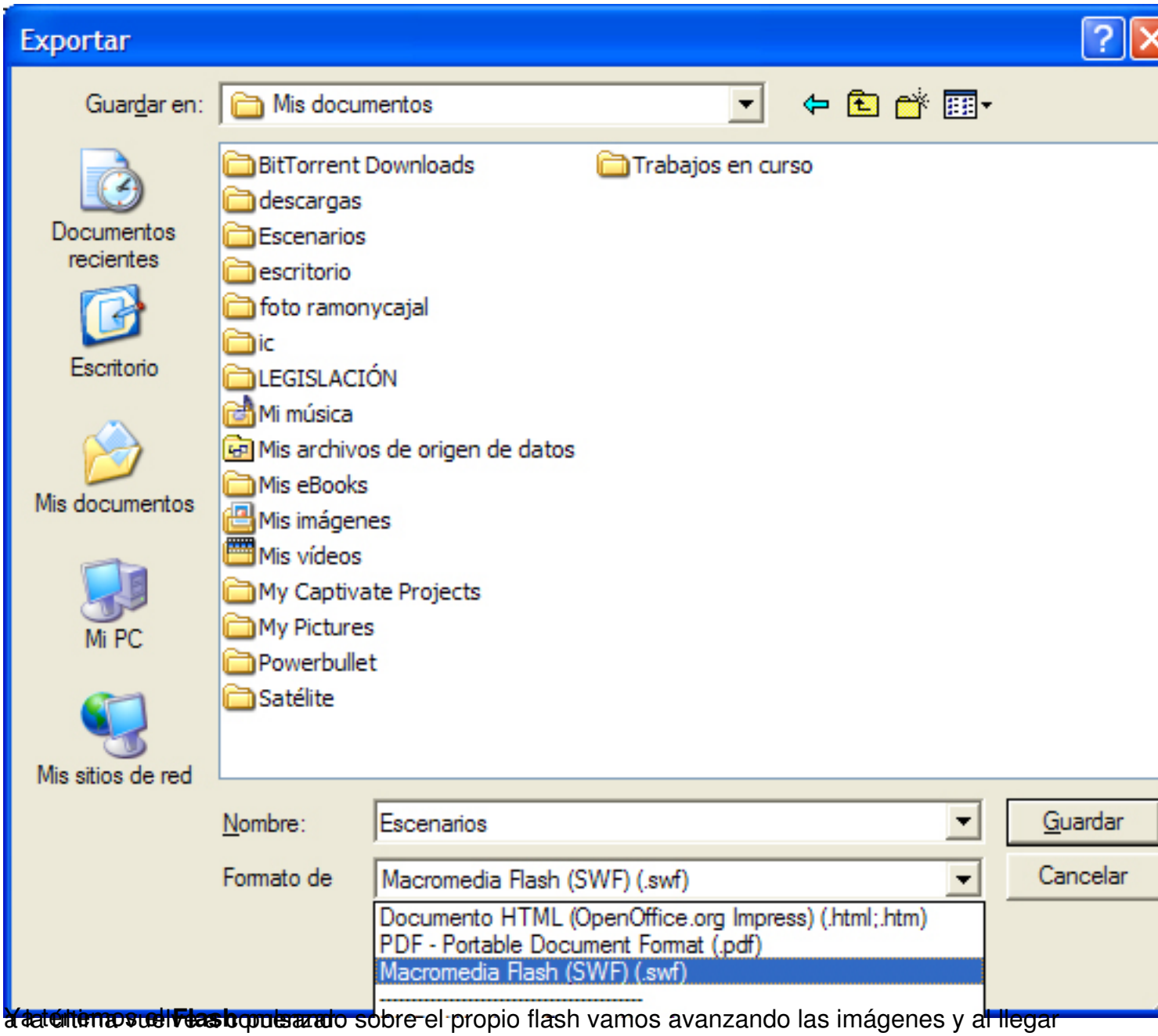
Una presentación en impress openoffice podemos convertirla en un ***Flash*** vamos a **Exportar...**

Justina Fernández Álvarez-k idatzia
Igandea, 2006(e)ko urria(r)en 22-(e)an 14:12etan



Y elegimos como .swf

Justina Fernández Álvarez-k idatzia
Igandea, 2006(e)ko urria(r)en 22-(e)an 14:12etan



Y a la última vuelta de tuerca publicado sobre el propio flash vamos avanzando las imágenes y al llegar a la última vuelta de tuerca publicado