-k idatzia
Asteazkena, 2004(e)ko azaroa(r)en 10-(e)an 22:42etan

There are no translations available.

En ocasiones podemos recibir a través del correo electrónico un archivo que está comprimido, o bien tener un archivo en nuestro ordenador con estas características. Pues bien, ante un archivo de este tipo, si queremos verlo o modificarlo tendremos que tener instalado un programa descompresor de archivos, como es WINZIP (también existen otros como son Winrar, CompreXX Mark3). Esta es, sin lugar a duda, la herramienta más usada para la gestión de archivos comprimidos en formato ZIP (archivos con extensión x{201C}.zipx{201D}). También soporta otros formatos de compresión como x{201C}.rarx{201D}.

Si aún no tiene instalado en su equipo este programa puede descargárselo en las siguientes direcciones:

x{2022} www.winzip.com

x{2022} www.softonic.com

En estas direcciones se encuentran diversas versiones de dicho programa, siendo la última Winzip 9.0. También se pueden encontrar plugins para español de Winzip para versiones anteriores como es la 8.1 (así conseguimos que los menús del programa estén en español).

Winzip 9.0 puede instalarse si el sistema operativo de su equipo es cualquiera de los siguientes: Win98/98SE/NT/2000/ME/XP, ocupando 2,3 MB en nuestro equipo.

Winzip no es un programa gratuito, no obstante, la aplicación más importante, que es la descompresión y compresión de archivos, no caduca.

DESCOMPRESIÓN DE ARCHIVOS:

A continuación se hace una descripción de los pasos a seguir cuando queremos descomprimir un archivo:

1º/ Paso: doble clic en el archivo comprimido (en este caso se ha recibido por correo el archivo) . Se abre la siguiente ventana:

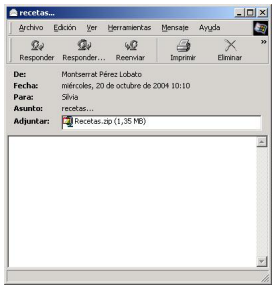

2º/ Paso: damos boble clic sobre el archivo y a continuación se abrirá la siguiente pantalla.

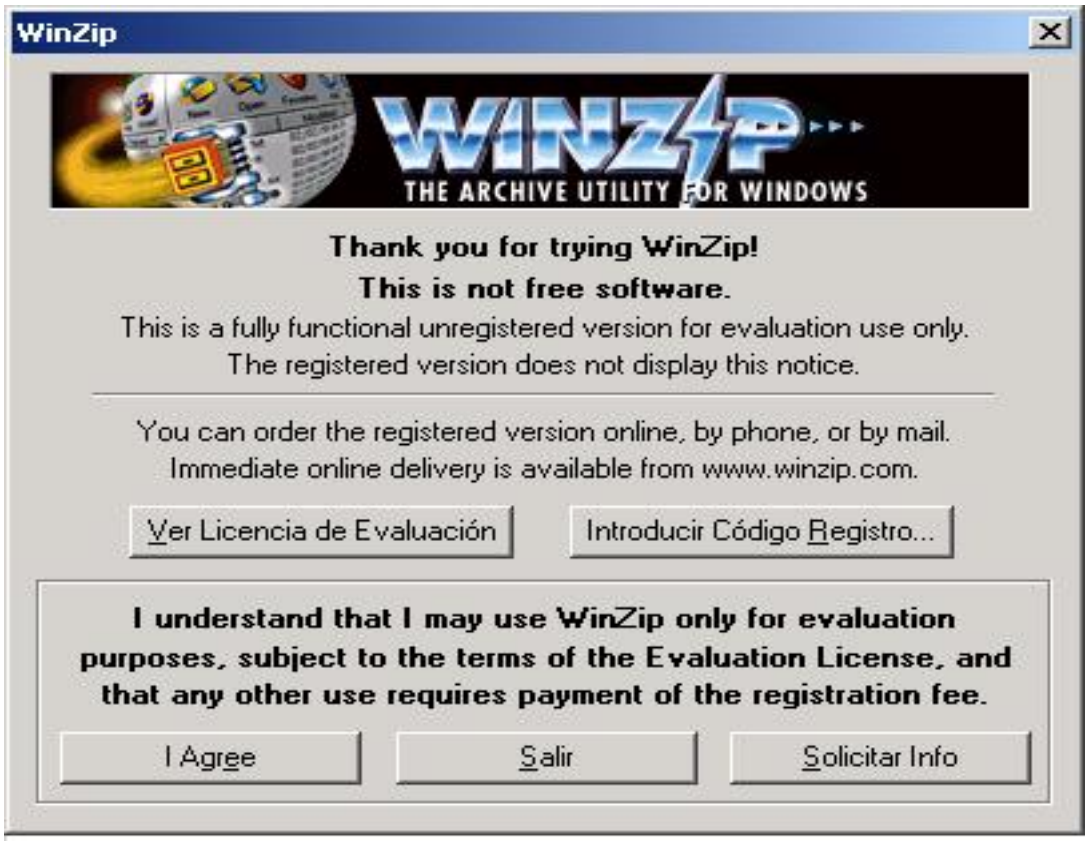

3º/ Paso: Pulsamos el botón **"I Agree"** (acepto), mostrándose la suiguiente pantalla:

winzip

-k idatzia
Asteazkena, 2004(e)ko azaroa(r)en 10-(e)an 22:42etan

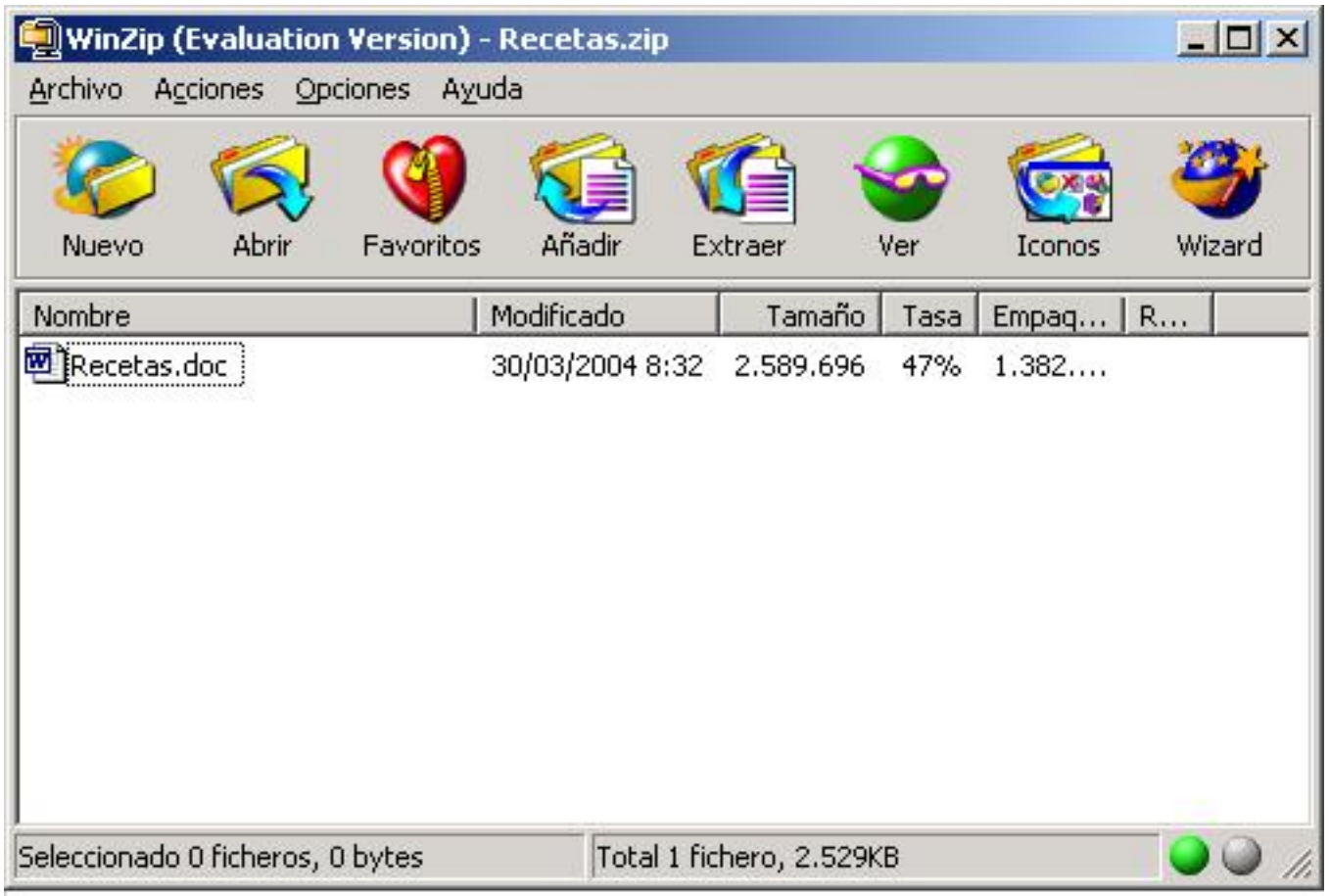

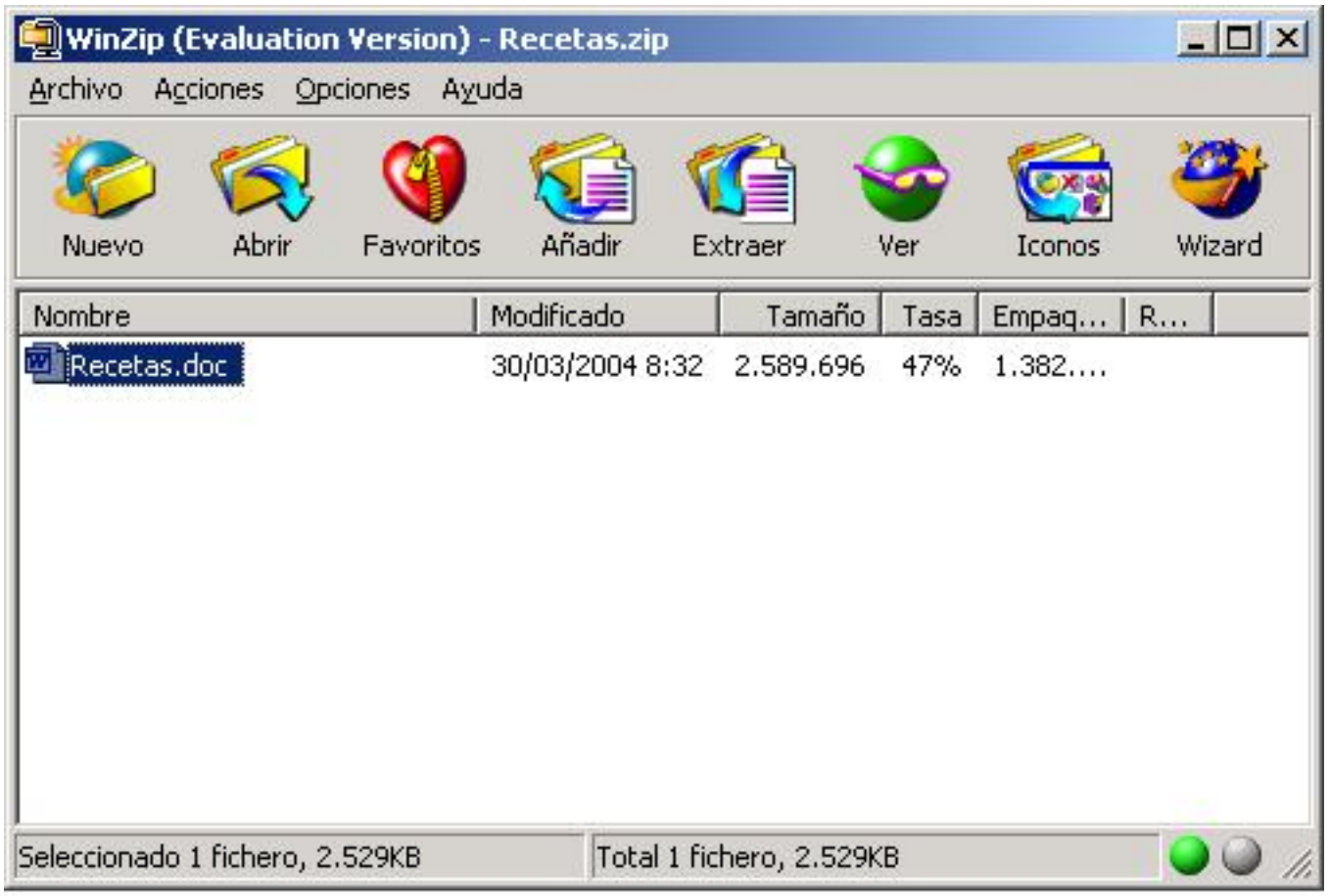

Al pulsar "Extraer" saldrá una pantalla similar a esta:

-k idatzia
Asteazkena, 2004(e)ko azaroa(r)en 10-(e)an 22:42etan

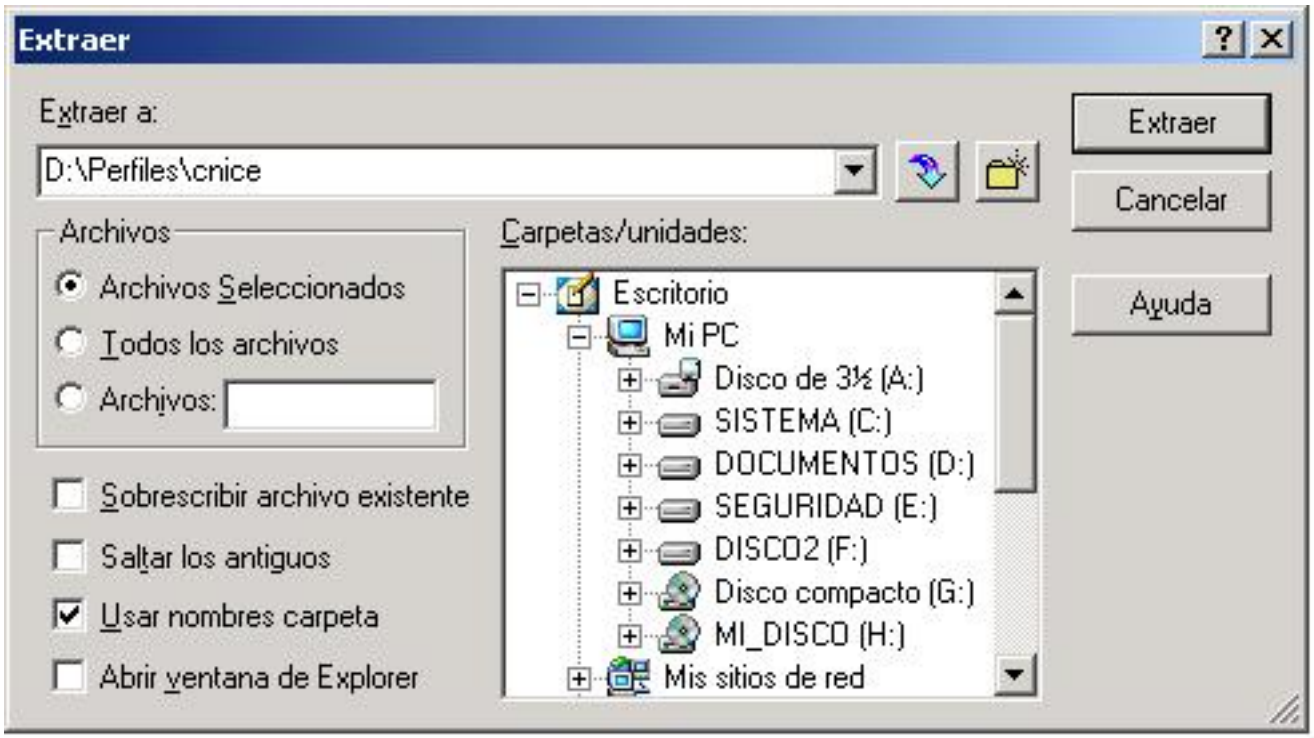

5º **Paso**: seleccionar dentro de la ventana descomprimida el lugar de destino, en

6º **Paso**: pulsar el botón "Extraer"

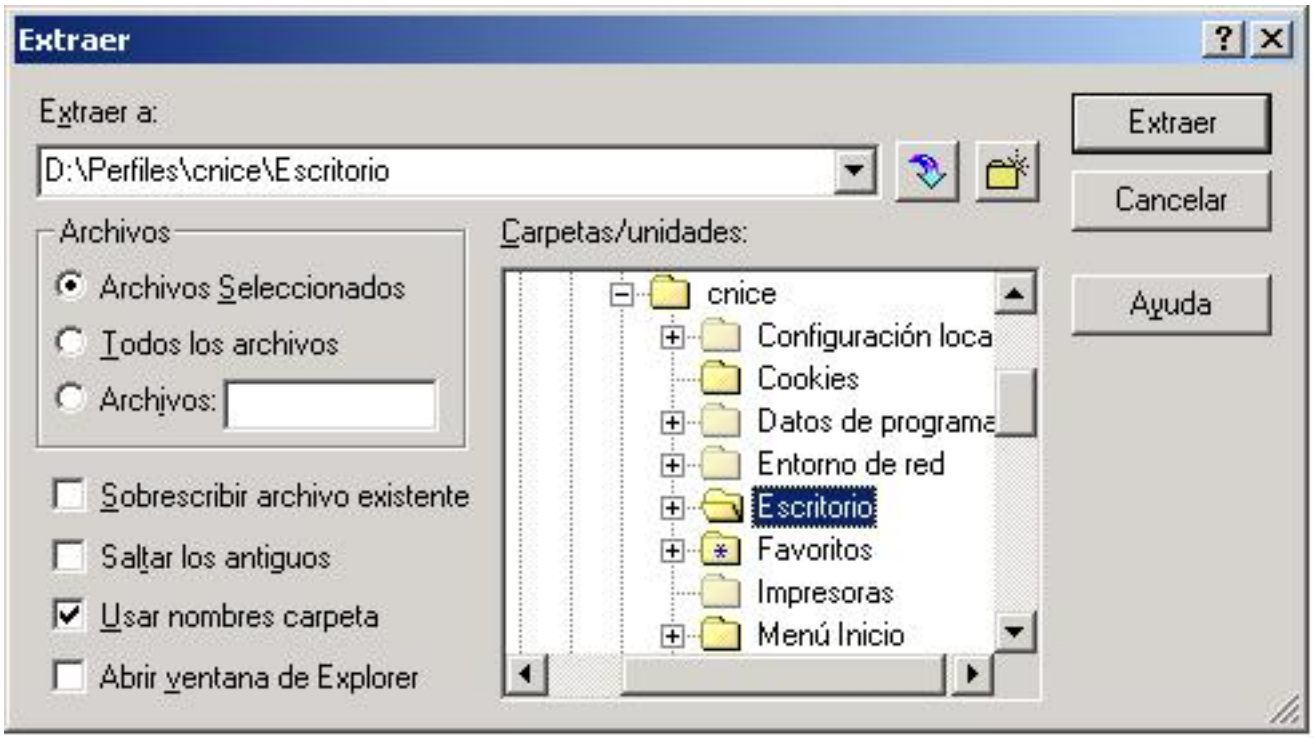

DESCOMPRESIÓN DE ARCHIVOS Haz clic en la opción "Extraer" y pulsa sobre el botón "Aceptar". A continuación se abrirá una pantalla

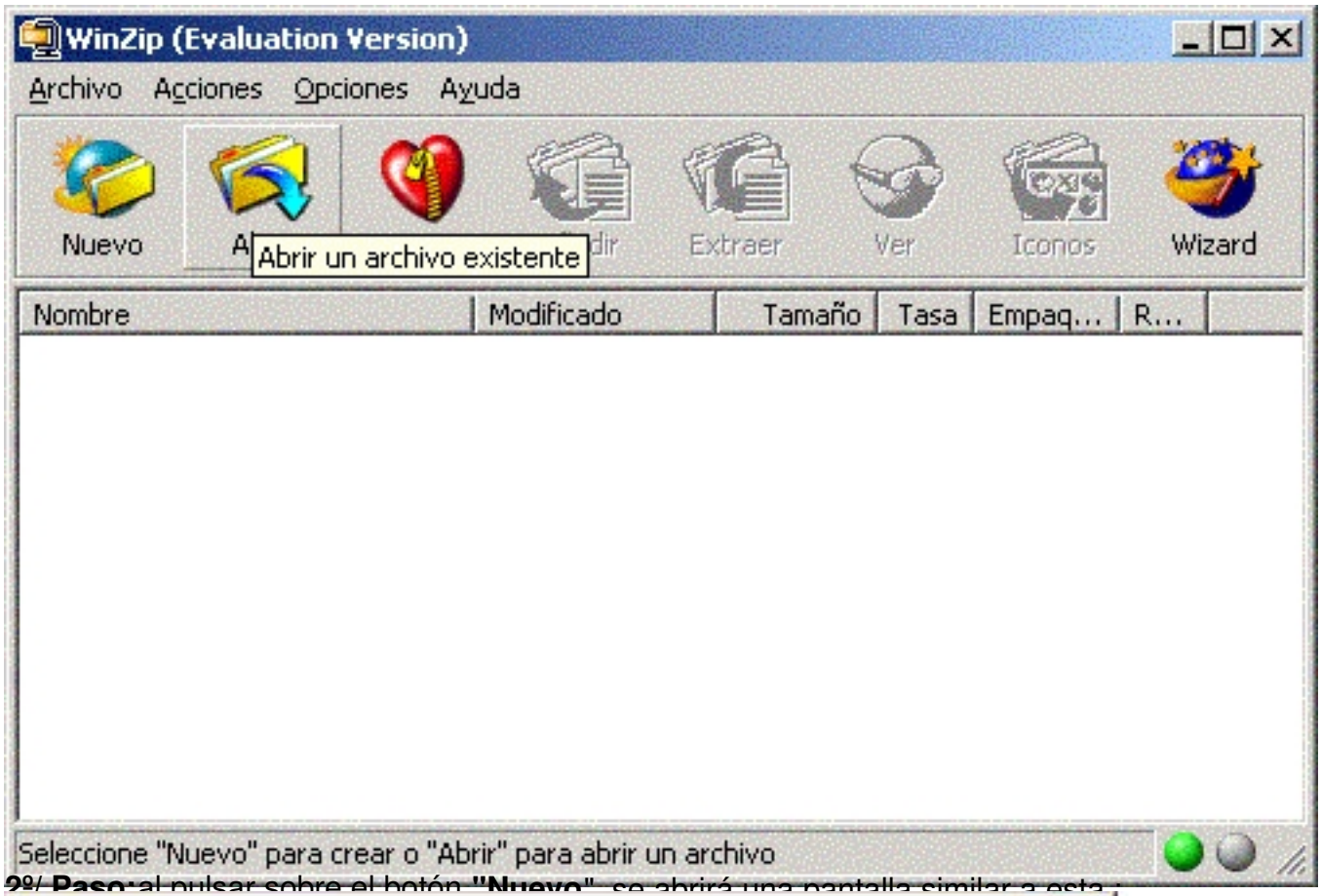

2º/ Paso: al pulsar sobre el botón **"Nuevo"**, se abrirá una pantalla similar a esta:

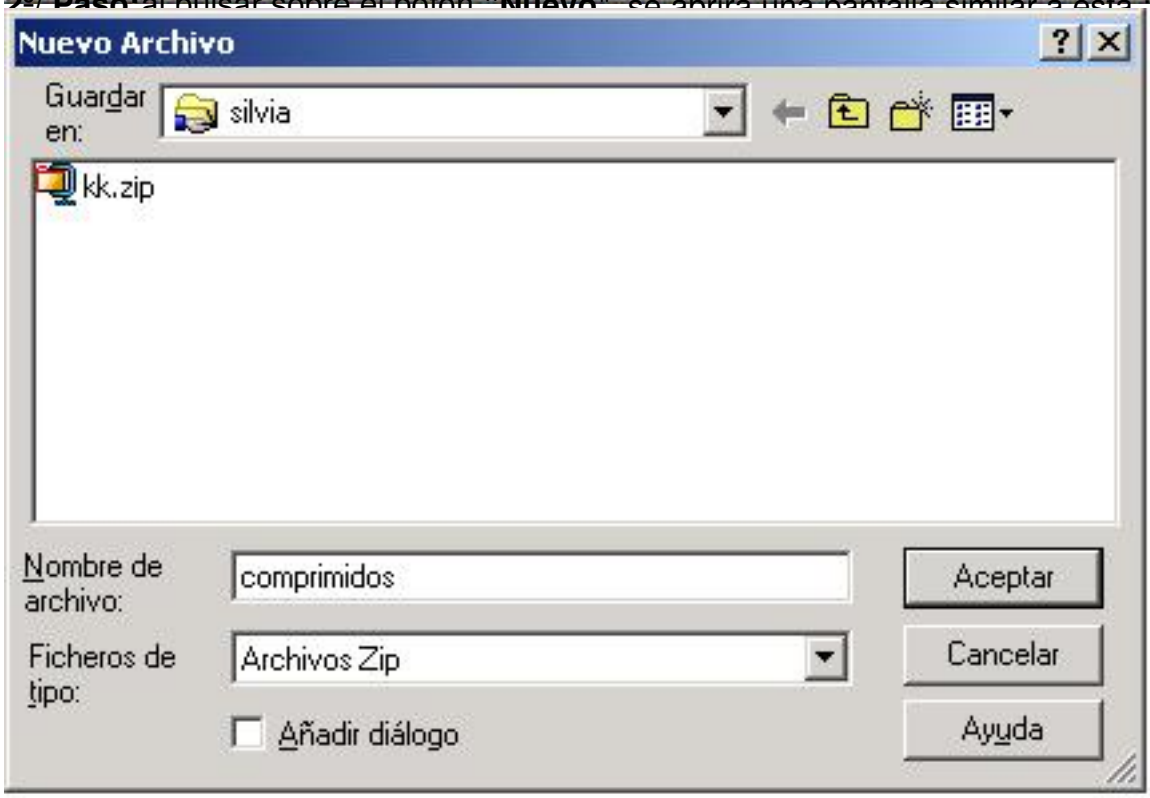

En la ventana **"Guardar en"** elegimos el nombre de la carpeta. En **"Nombre de archivo"** escribir

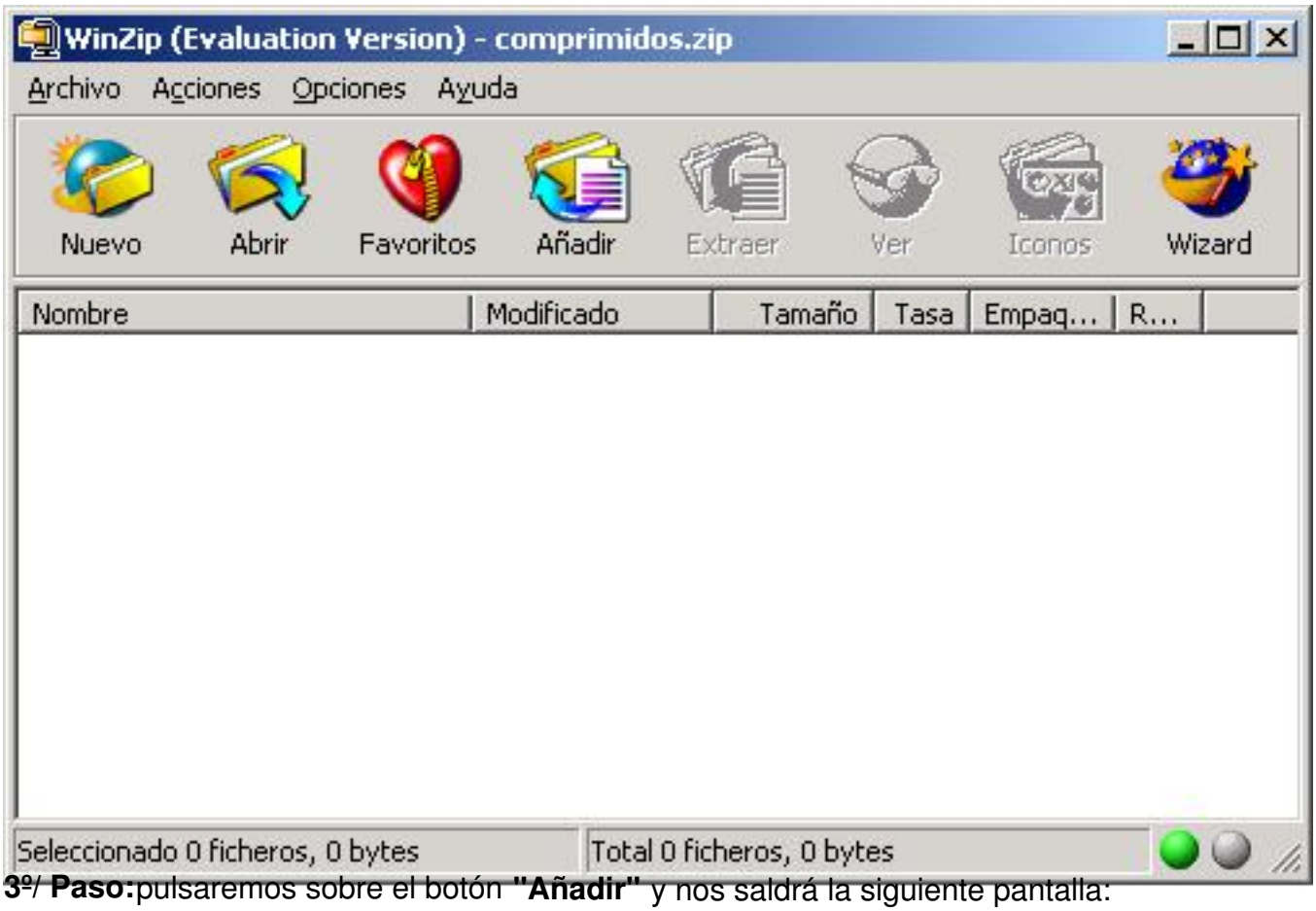

3º/ Paso:pulsaremos sobre el botón **"Añadir"** y nos saldrá la siguiente pantalla:

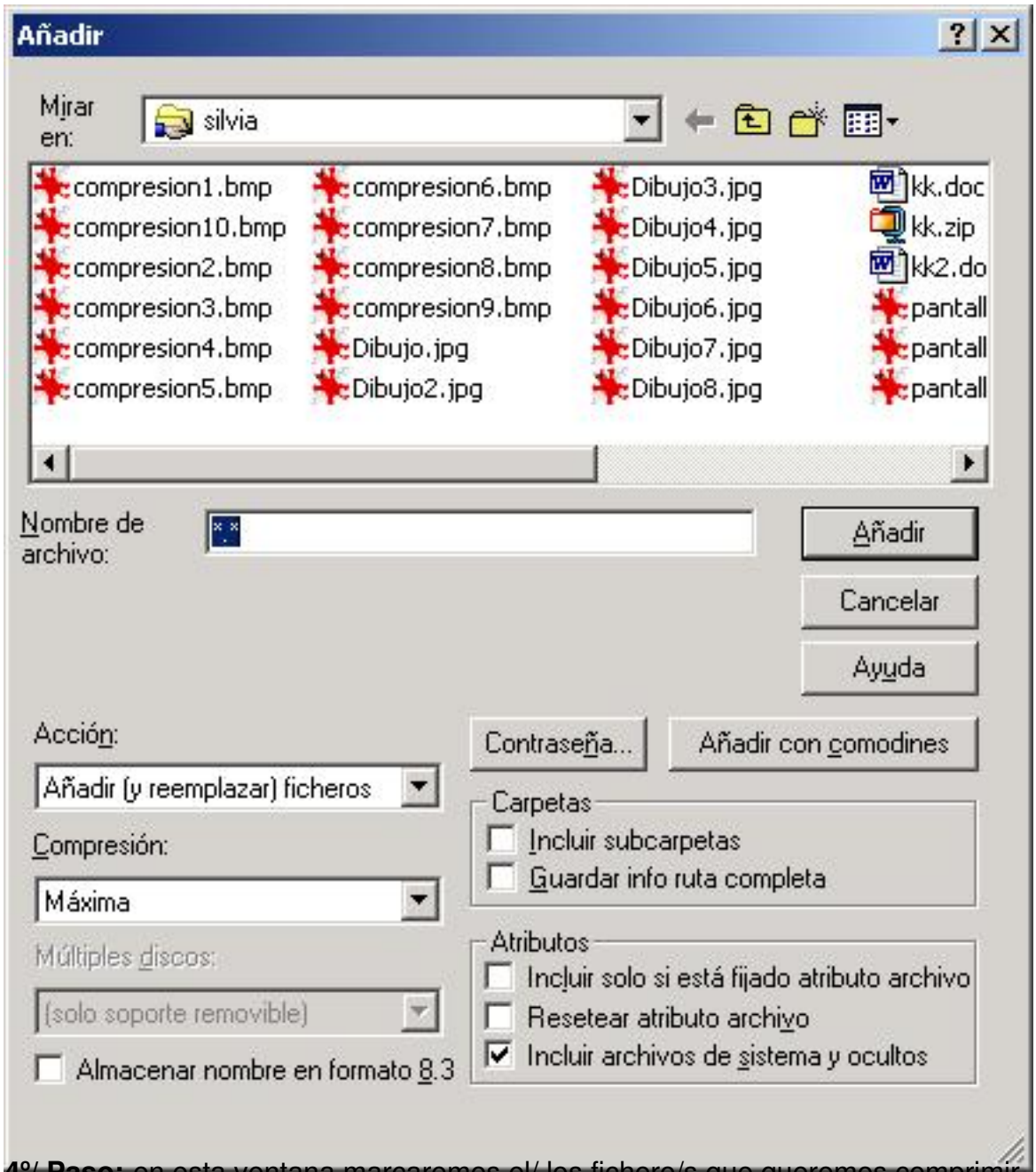

4º/ Paso: en esta ventana marcaremos el/ los fichero/s que queremos comprimir**.**

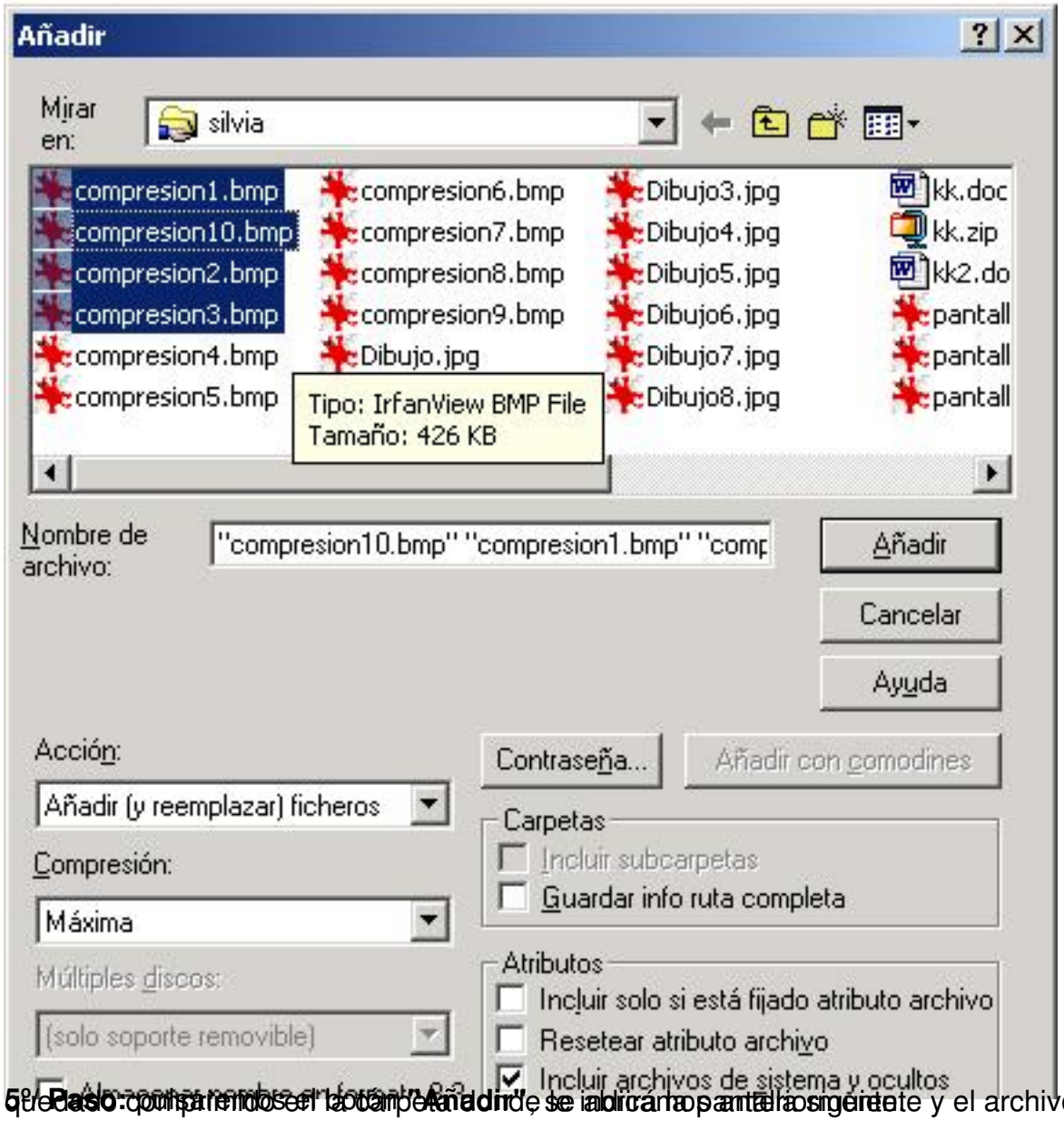

5º **Paso:** pulsaremos en la carpeta donde se abrirá la pantalla siguiente y el archivo habrá que **Añadir**

winzip

-k idatzia
Asteazkena, 2004(e)ko azaroa(r)en 10-(e)an 22:42etan

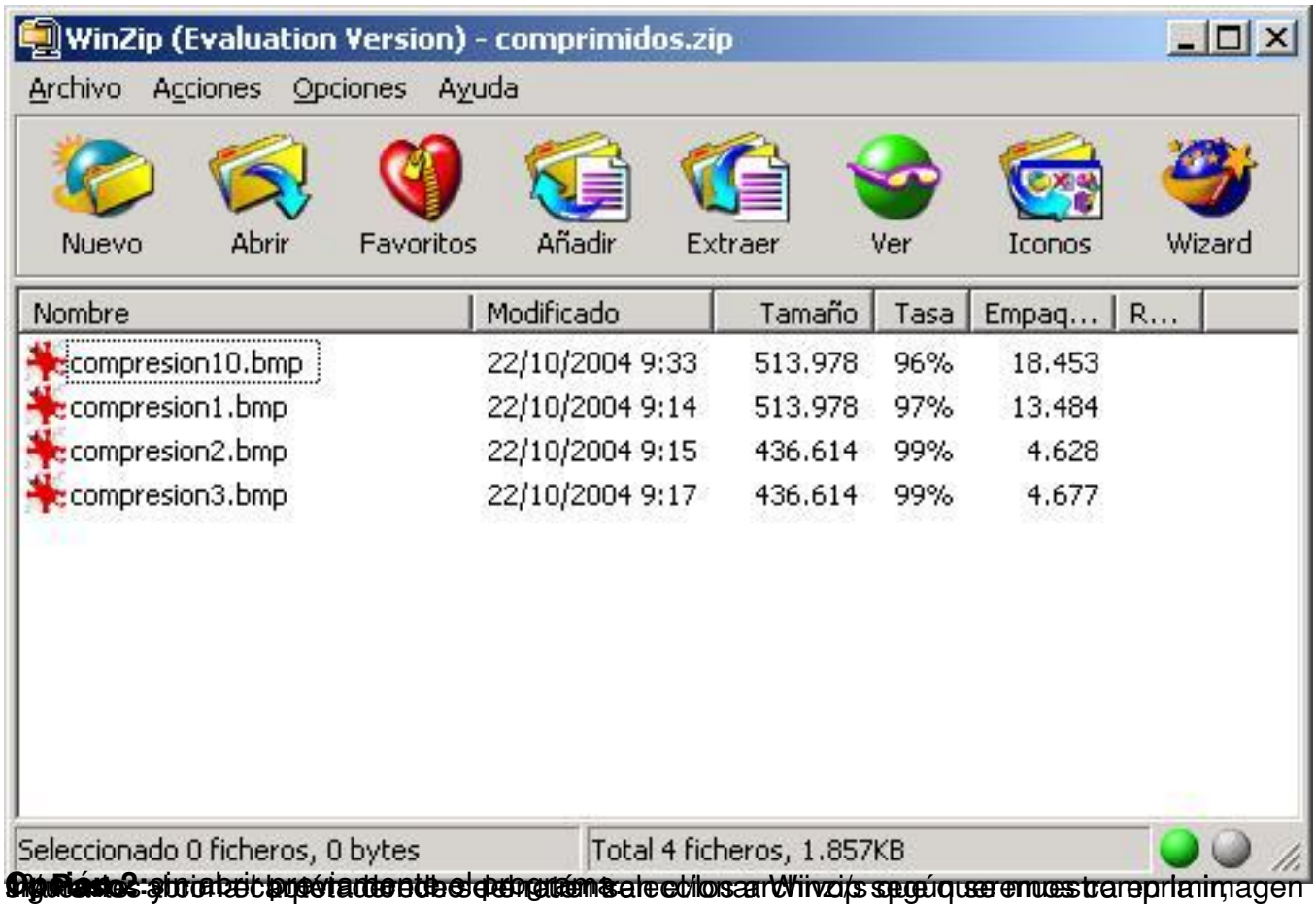

Paso 2: sin abrir previamente el programa selecciona Winzip y sigue que nos aparecerá una ventana como la anterior

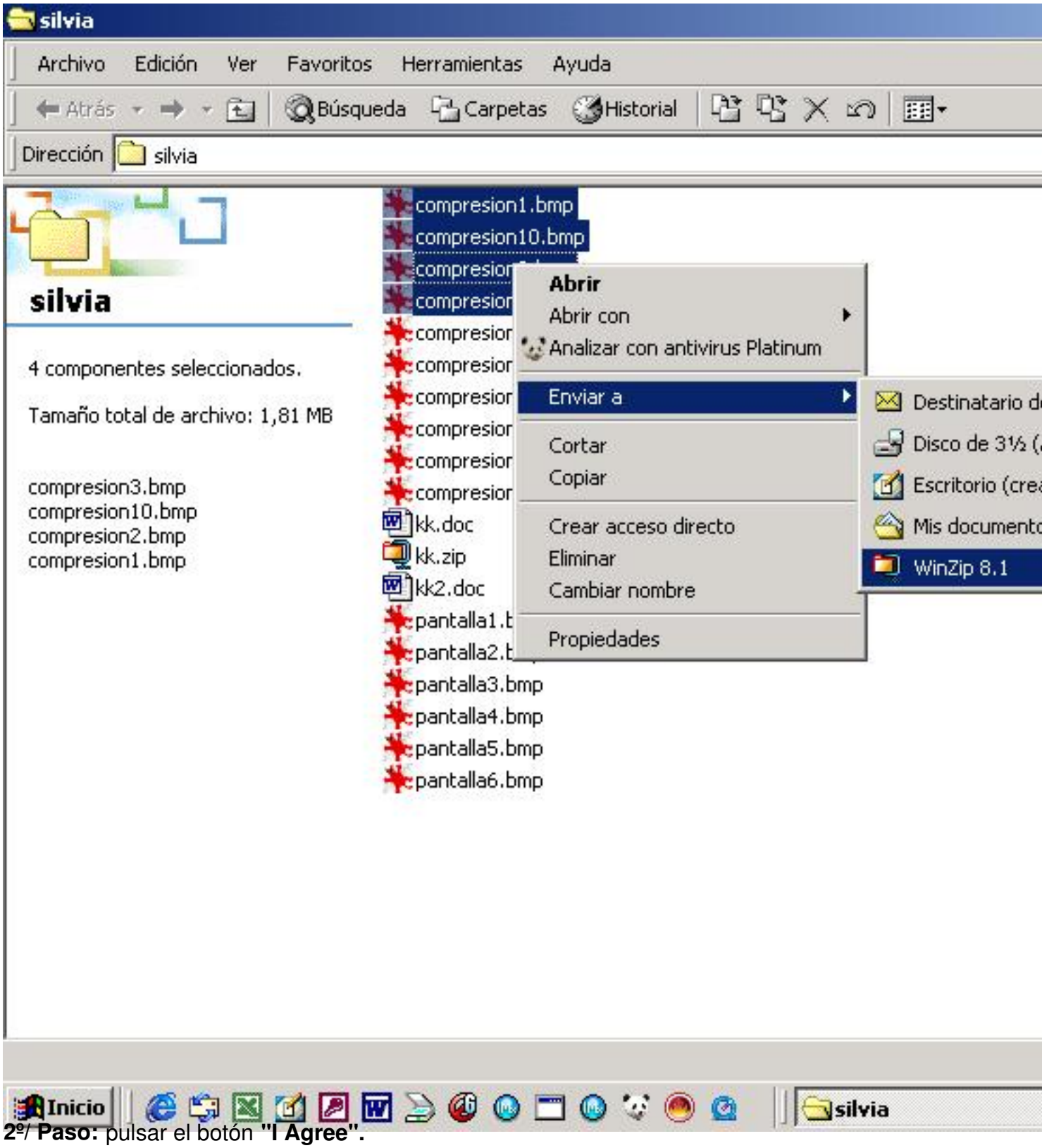

2º/ Paso: pulsar el botón **"I Agree".**

winzip

-k idatzia
Asteazkena, 2004(e)ko azaroa(r)en 10-(e)an 22:42etan

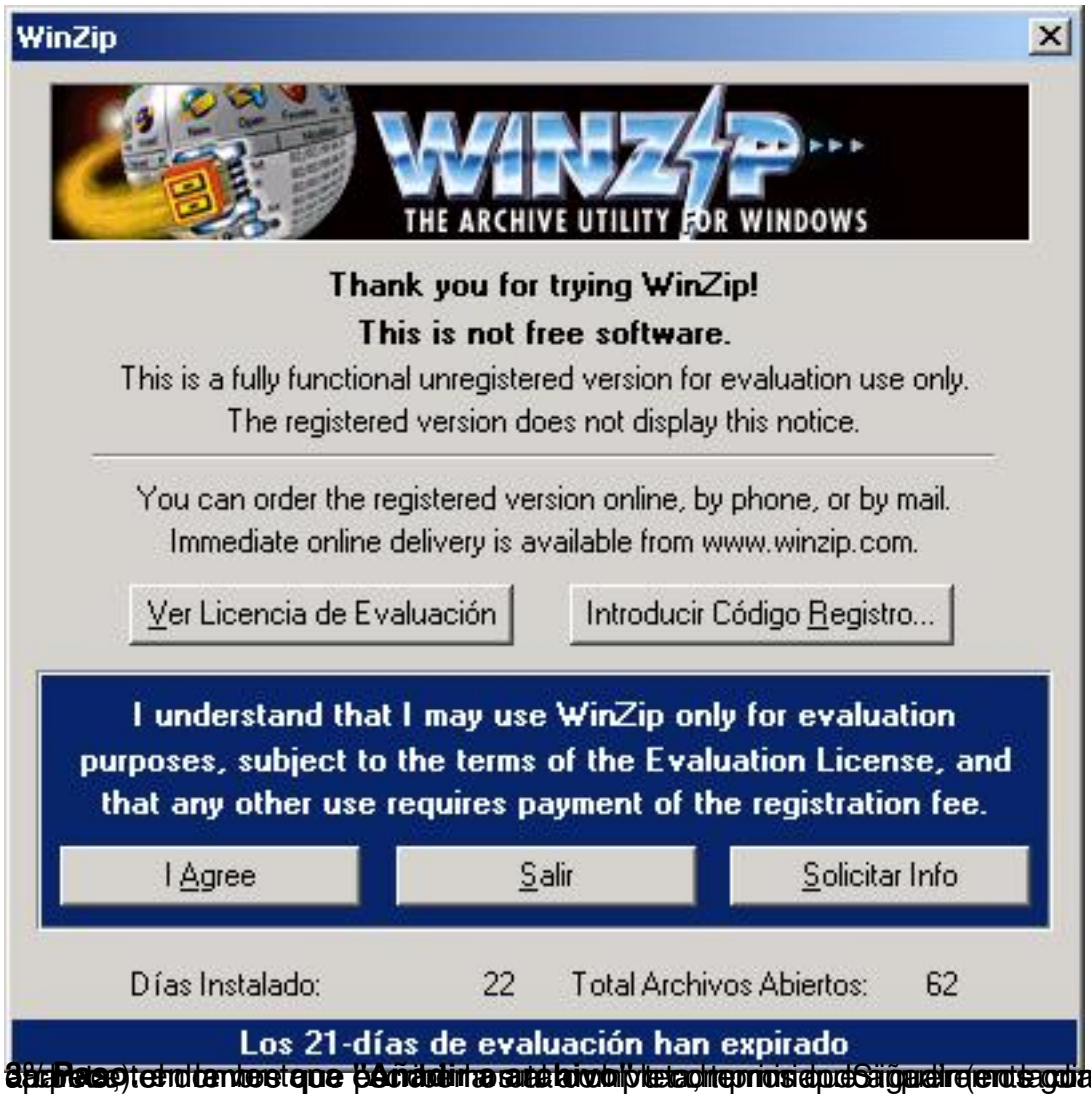

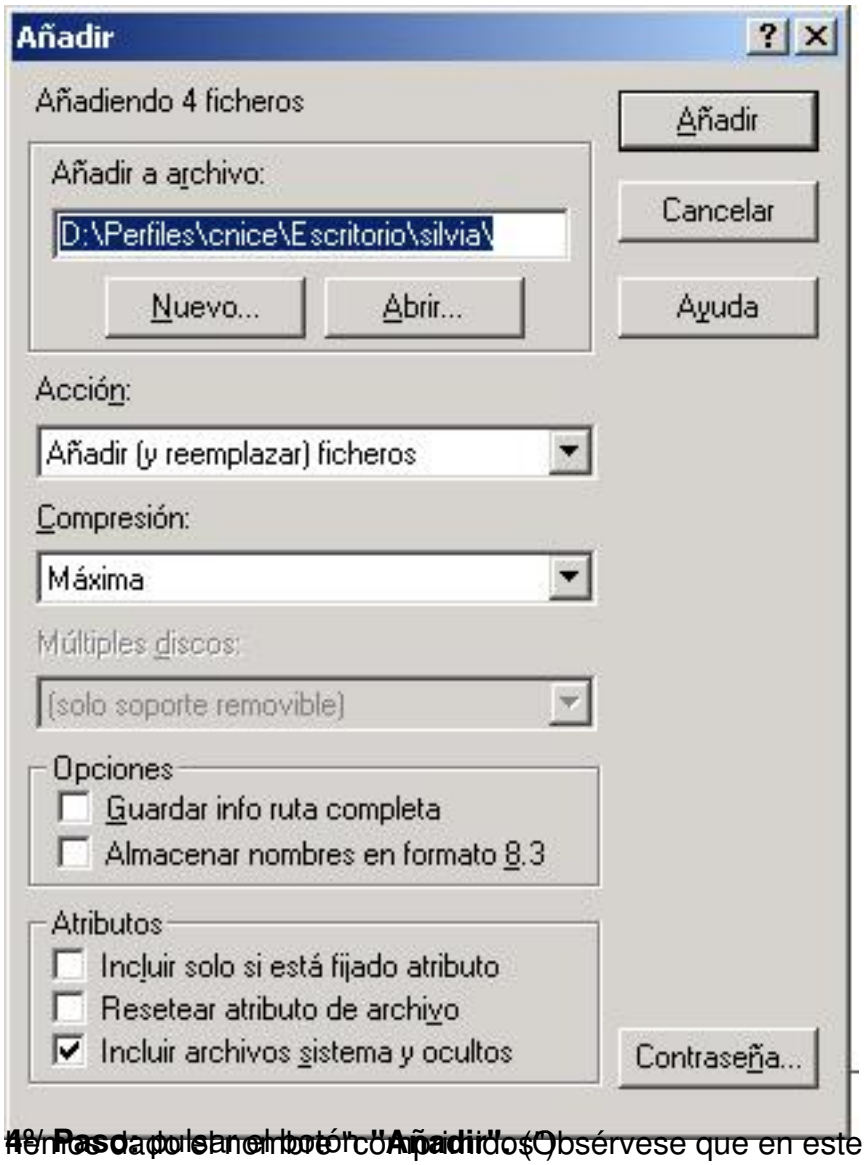

4/ **Paso**: pulsar el botón "**Añadir**". (Obsérvese que en este caso al archivo comprimido le hemos dado el nombre "**Añadido**")

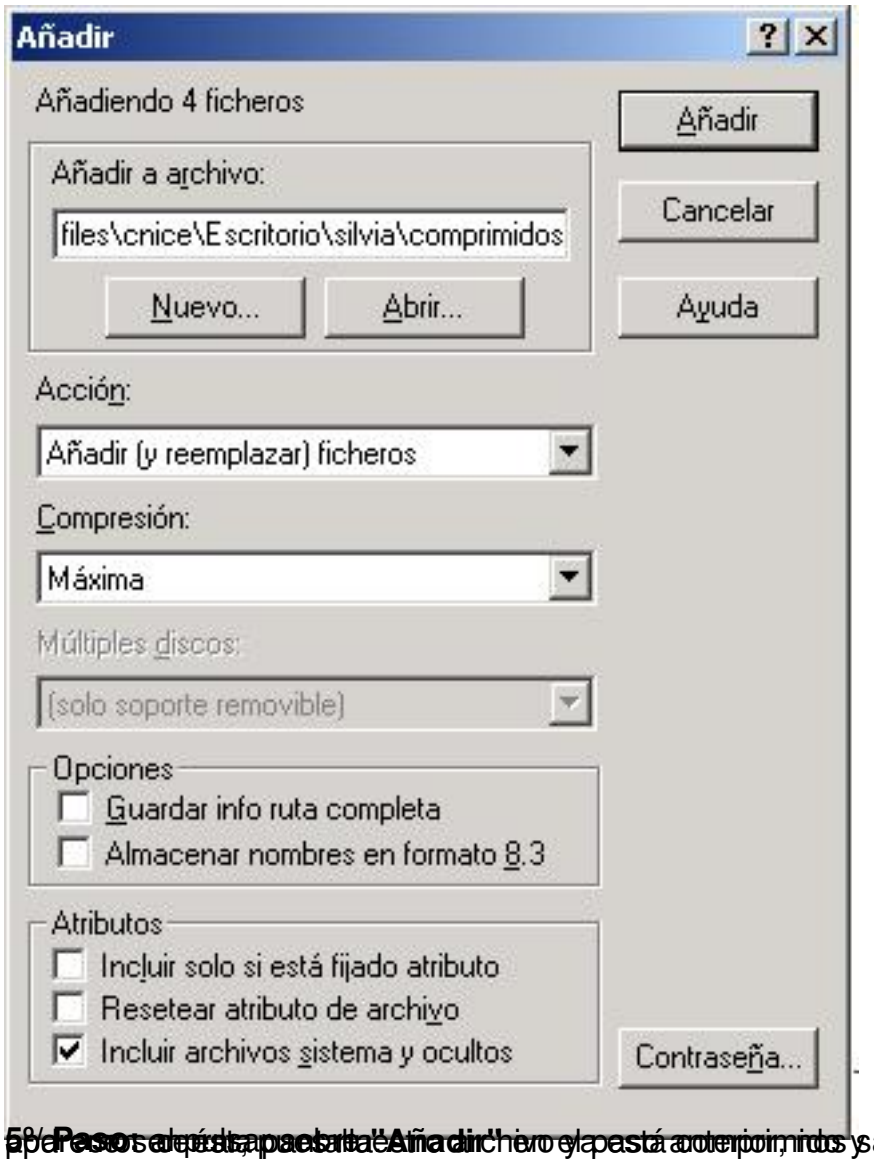

5º Paso: después pulsamos en **"Añadir"** y ya está comprimido y colocado en la carpeta que ya aparece en la ventana.
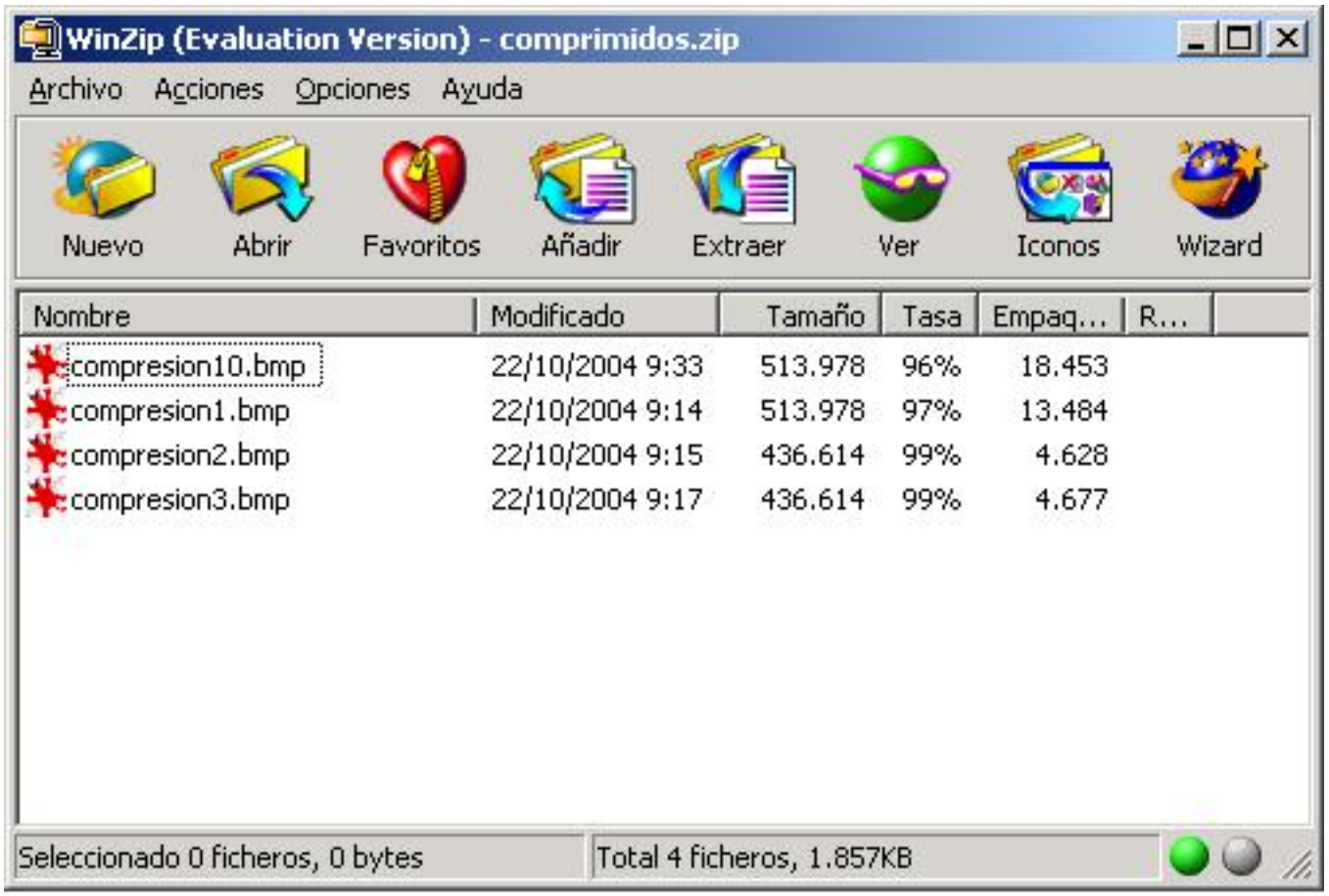
-k idatzia
Asteazkena, 2004(e)ko azaroa(r)en 10-(e)an 22:42etan