Javier Martinez -k idatzia
Asteartea, 2008(e)ko otsaila(r)en 12-(e)an 19:45etan

There are no translations available.
En este artículo vamos a ver unos cuantos "plugins" gratuitos para nuestro Joomla!... **"T**

unea" tu" "Joomla!

En este artículo vamos a ver unos cuantos "plugins" gratuitos para nuestro Joomla!. Vamos a ver como hacer un poco mas indexable nuestro site aplicando "SEO" (Search Engine Optimitation) , vamos a hacer nuestro Joomla mucho más atractivo con unos plugins que pemitirán que mostremos fotos de manera mas "vistosa" y otras mejoras que iremos descubriendo.

Como ya sabeis los que hayais experimentado con el gestor, la comunidad Joomla! Es una de las más activas del mundo del software libre y es facil encontrar interesantes desarrollos que mejoren o complementen el ya de por si completo Gestor de contenidos.

Vamos a empezar por la aplicación de una funcionalidad que ya trae el Joomla!.

SEO

Como ya hemos comentado, esta utilidad viene incluida "de serie" en el Joomla! que nos descarguemos (Todas las versiones lo traen porque es una herencia del Mambo). Para activarla debemos acceder a la Administración, Configuración global, pestaña SEO (también puede poner OPB). Debemos activar la opción de URL"s amigables.

Al seleccionarlo se nos avisa que debemos renombrar un fichero de nuestro sitio.

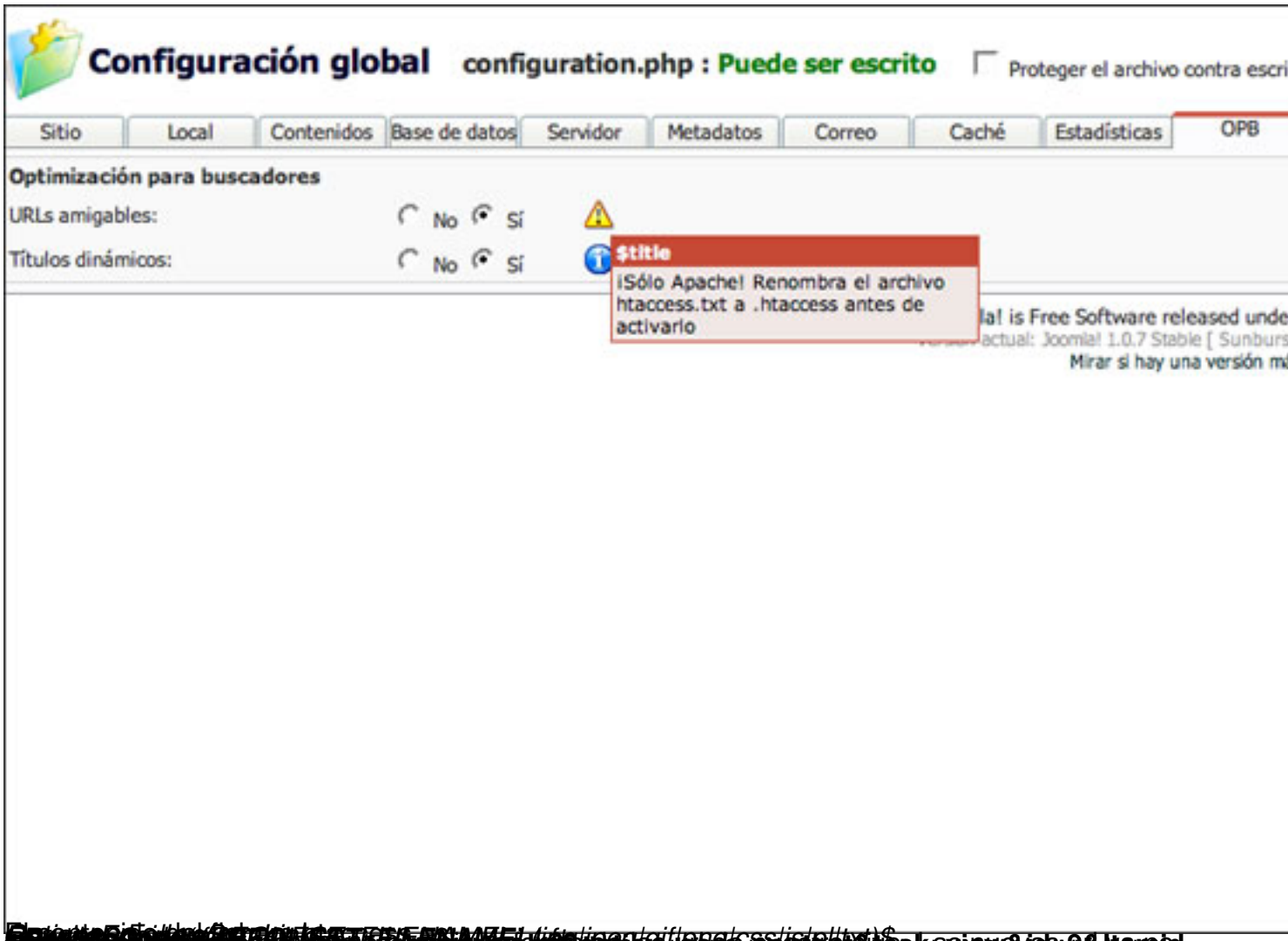

SAMSITEMAP

Podemos descargarlo pinchando aquí.

Para instalarlo debemos ir a instaladores dentro de la administración. Seleccionar Componentes y subir el fichero comprimido que contiene el componente. Para configurar las opciones de este componente debemos acceder al menú de componentes de la Administración y seleccionar SamSite. A continuación se muestra una captura de las opciones que encontramos.

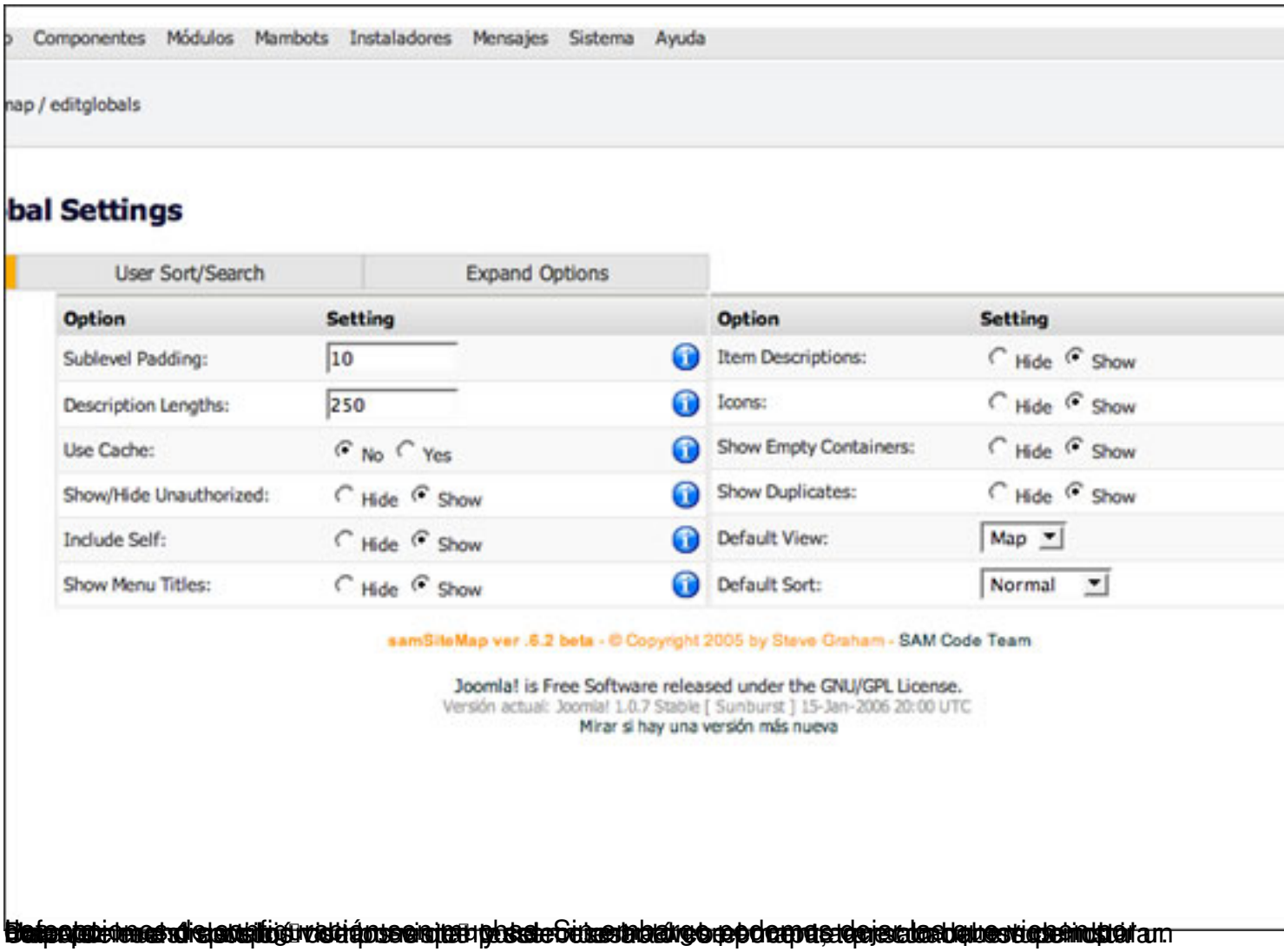
Componentes Módulos Mambots Instaladores Mensajes Sistema Ayuda
nap / editglobals
bal Settings
User Sort/Search
Expand Options
Option
Setting
Sublevel Padding:
10
Description Lengths:
250
Use Cache:
No Yes
Show/Hide Unauthorized:
Hide Show
Include Self:
Hide Show
Show Menu Titles:
Hide Show
Option
Setting
Item Descriptions:
Hide Show
Icons:
Hide Show
Show Empty Containers:
Hide Show
Show Duplicates:
Hide Show
Default View:
Map
Default Sort:
Normal
samSiteMap ver .6.2 beta - © Copyright 2005 by Steve Graham - SAM Code Team
Joomla! is Free Software released under the GNU/GPL License.
Versión actual: Joomla! 1.0.7 Stable [Sunburst] 15-Jan-2006 20:00 UTC
Mirar si hay una versión más nueva

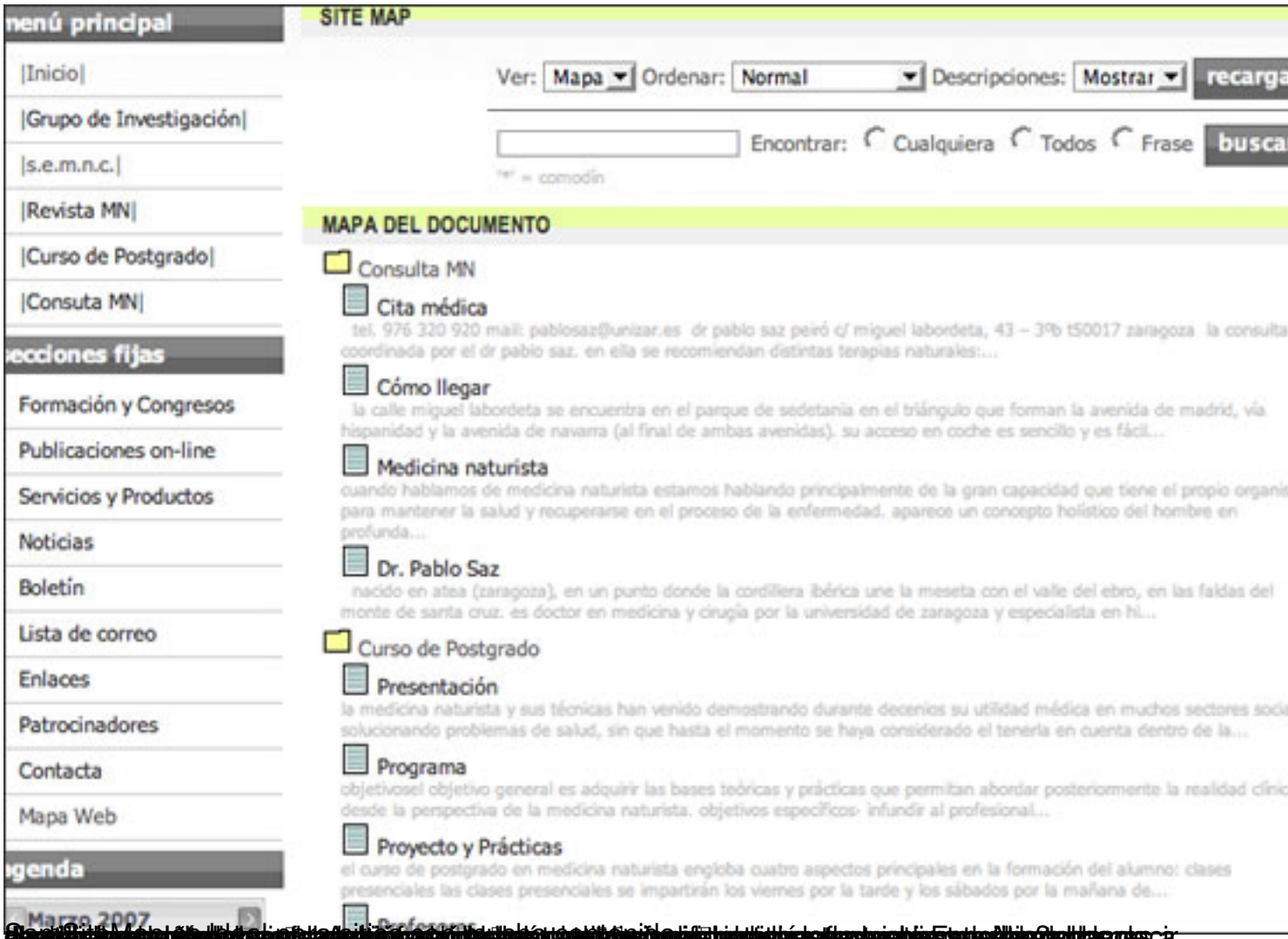

TABS AND SLIDES

Este es el primero de los dos plugins provenientes de la web de Joomlaworks!. Para los que ya habiamos trabajado con Joomla! Debemos decir que en esa página denominan "plugins" a lo que Joomla! Llama mambots. La descarga puede hacerse desde http://www.joomlaworks.gr/#downloads_section

Nos descargamos el plugin y lo instalamos (Administración > Instaladores > Mambots). Una vez instalado debemos activarlo en la opción de administración de los Mambots.

Al instalarlo y al acceder a la administración de este Mambot aparecen las instrucciones de uso que son muy sencillas y el resultado es muy bueno.

Javier Martinez -k idatzia
Asteartea, 2008(e)ko otsaila(r)en 12-(e)an 19:45etan



Slides.

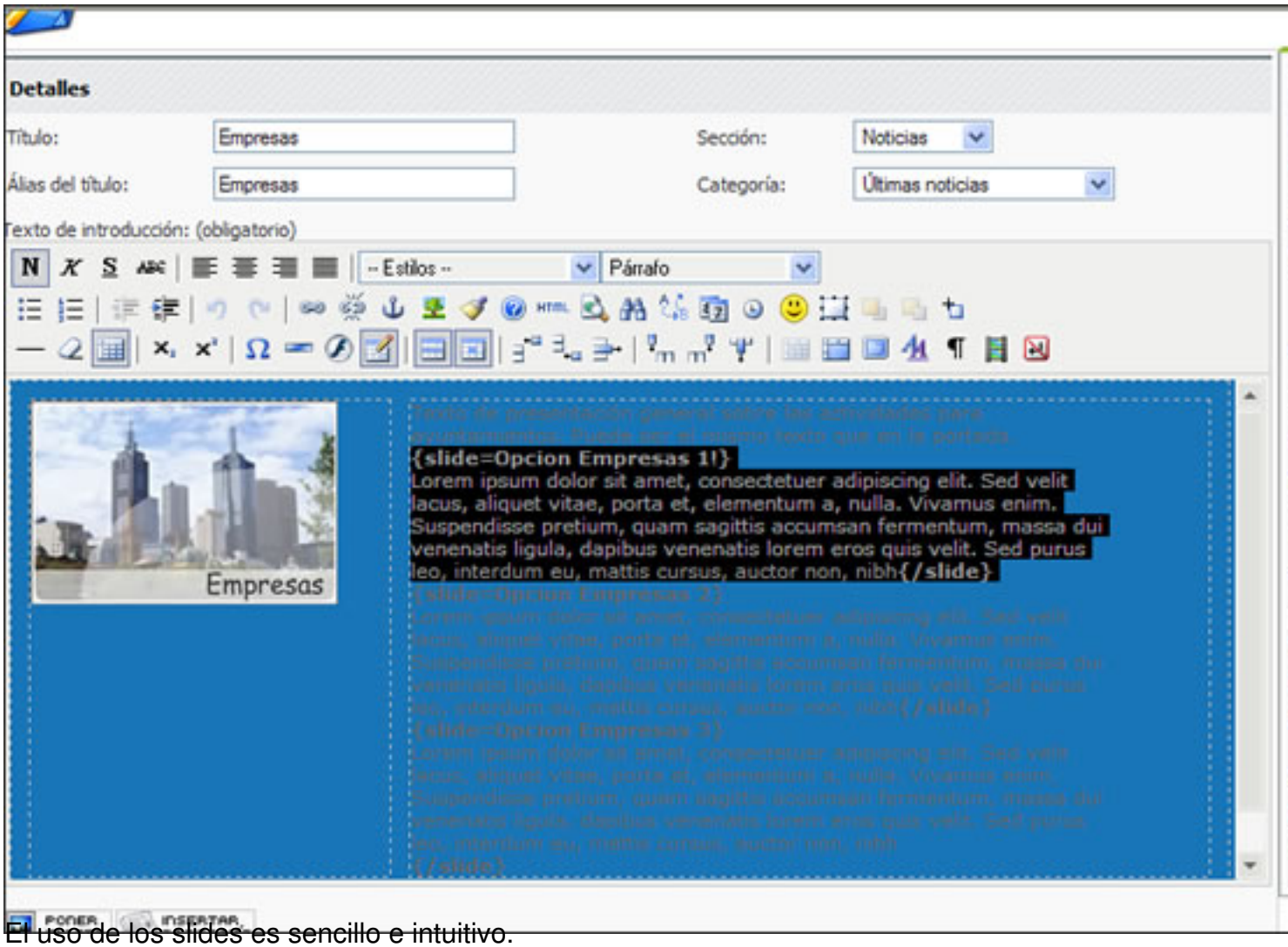

El uso de los slides es sencillo e intuitivo.



Las pestañas dan nuevas opciones a la hora de organizar la información.

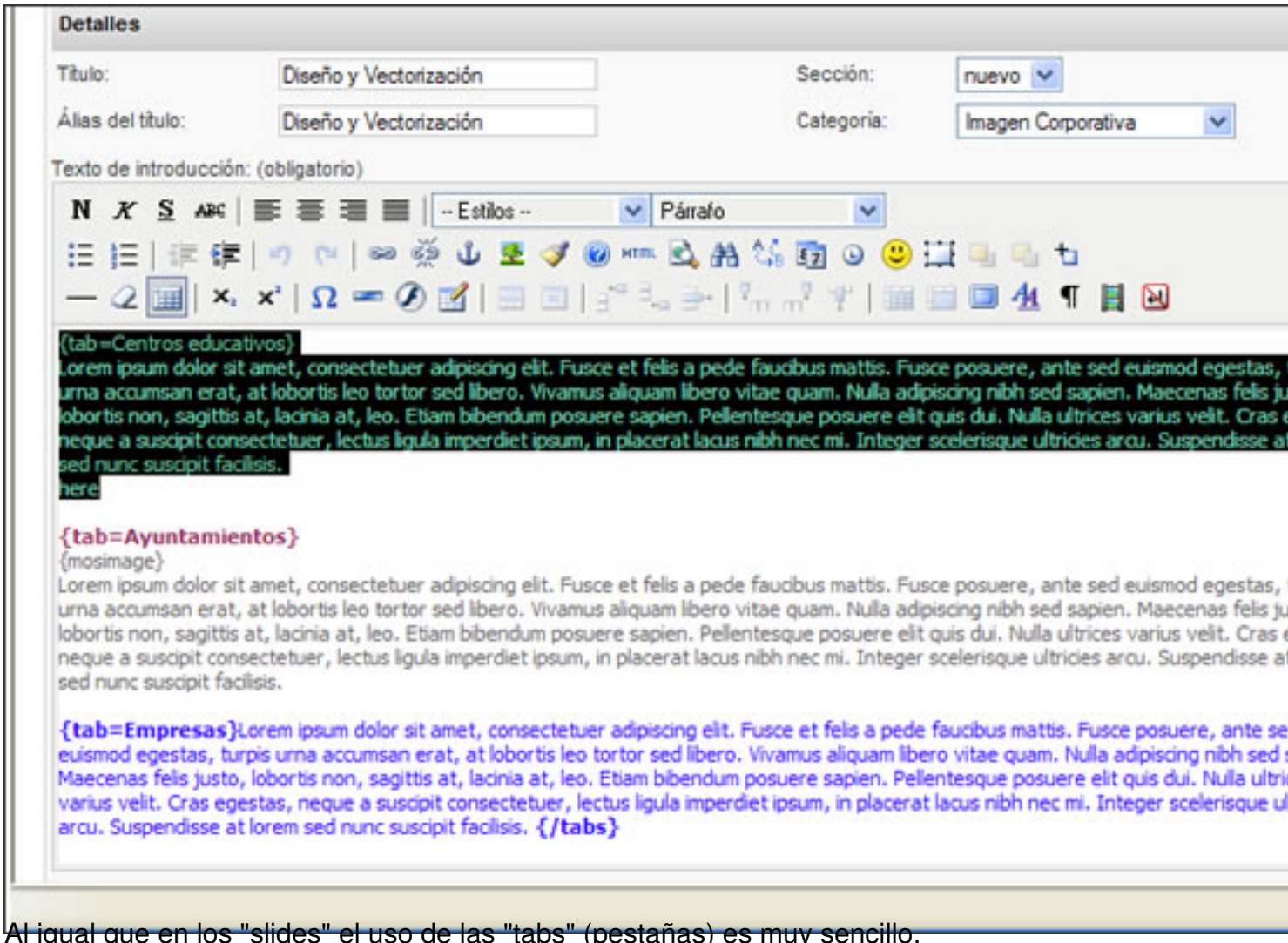

Al igual que en los "slides" el uso de las "tabs" (pestañas) es muy sencillo.

SIMPLE IMAGE GALLERY PLUGIN

Para instalarlo debe hacerse lo mismo que con el anterior. Lo podemos descargar desde la url http://www.joomlaworks.gr/#downloads_section

Este Mambot va a solucionar un problema con el que nos encontramos cuando queremos poner un conjunto de fotos en alguno de nuestros artículos. Con este plugin podremos incluir grupos de imágenes en un artículo sin mas que incluir las imágenes en una carpeta nueva creada al efecto dentro de la carpeta **/images/stories**.

Con las imágenes dentro de la carpeta tan solo deberemos introducir en el cuerpo del artículo **{ gallery}nombre_de_la_carpeta{/gallery} .**

Javier Martinez -k idatzia
Asteartea, 2008(e)ko otsaila(r)en 12-(e)an 19:45etan

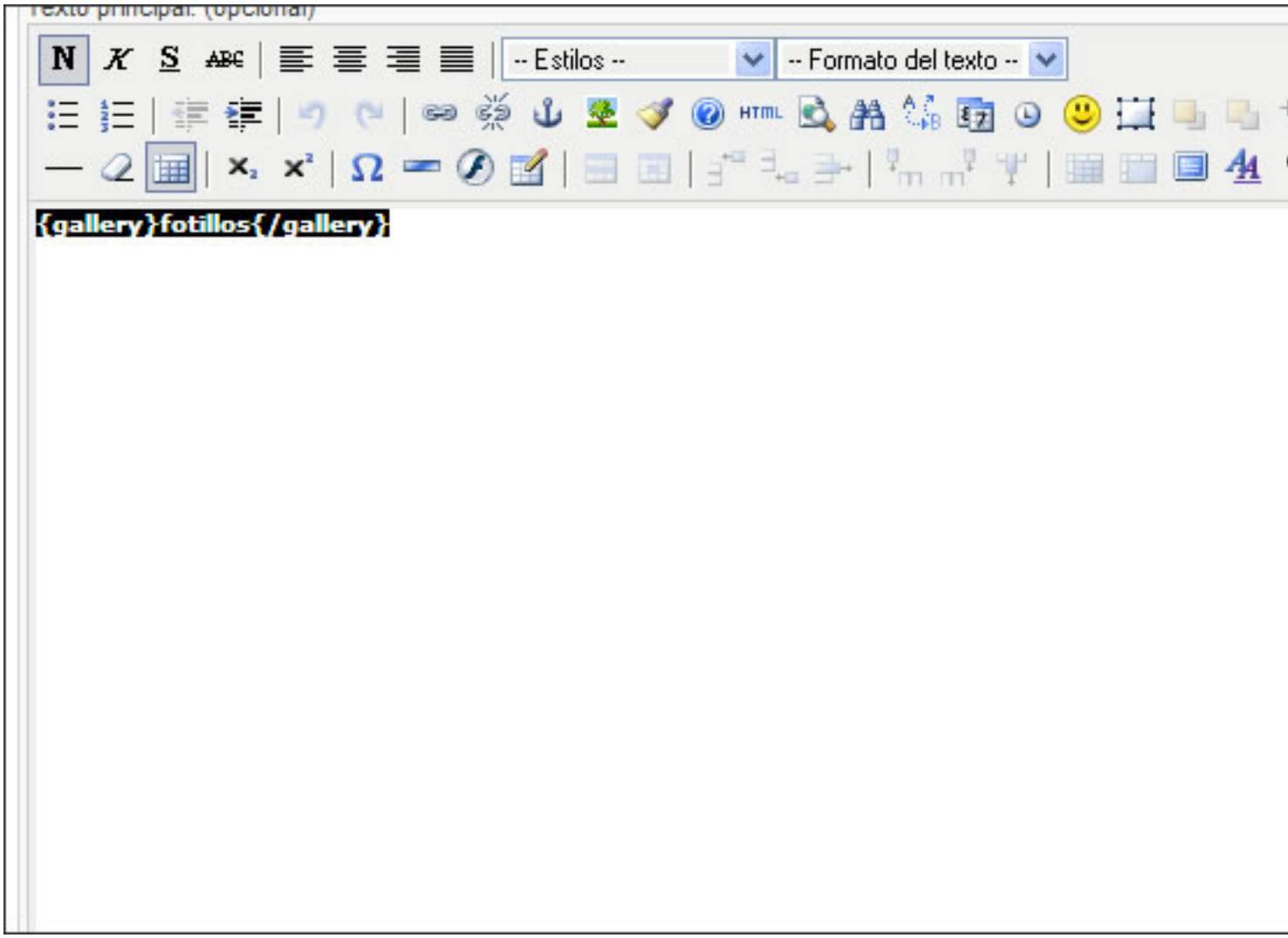

Este plugin genera unas imagenes en miniatura que al ser pulsadas generan un espectacular efecto javascript que nos permite visualizar la imagen a tamaño real en una capa sobre nuestra web (se muestra mucho mejor en Firefox e Internet Explorer 7).



Este plugin permite configurar el tamaño de las miniaturas que se generan.

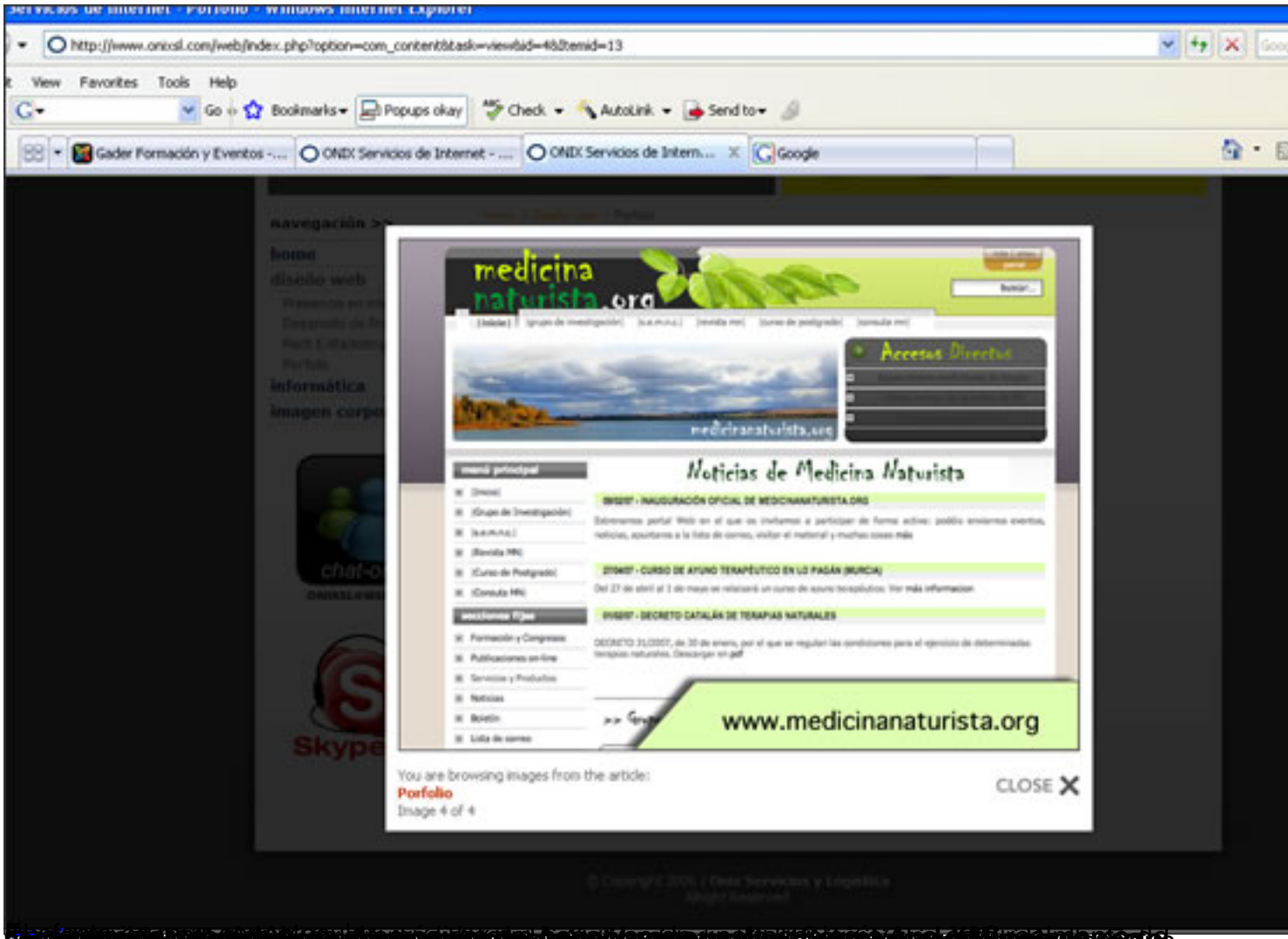

ULTIMATE AJAX NEWSFLASH

Como los dos anteriores podemos descargarlos desde la página Joomlaworks. Este "añadido" se presenta como un módulo, asi que para instalarlo iremos a la administración > instaladores > módulos y subiremos el fichero mod_jw_ajaxnf_2.1.zip . Una vez instalado debemos ir al administrador de módulos para configurarlo:

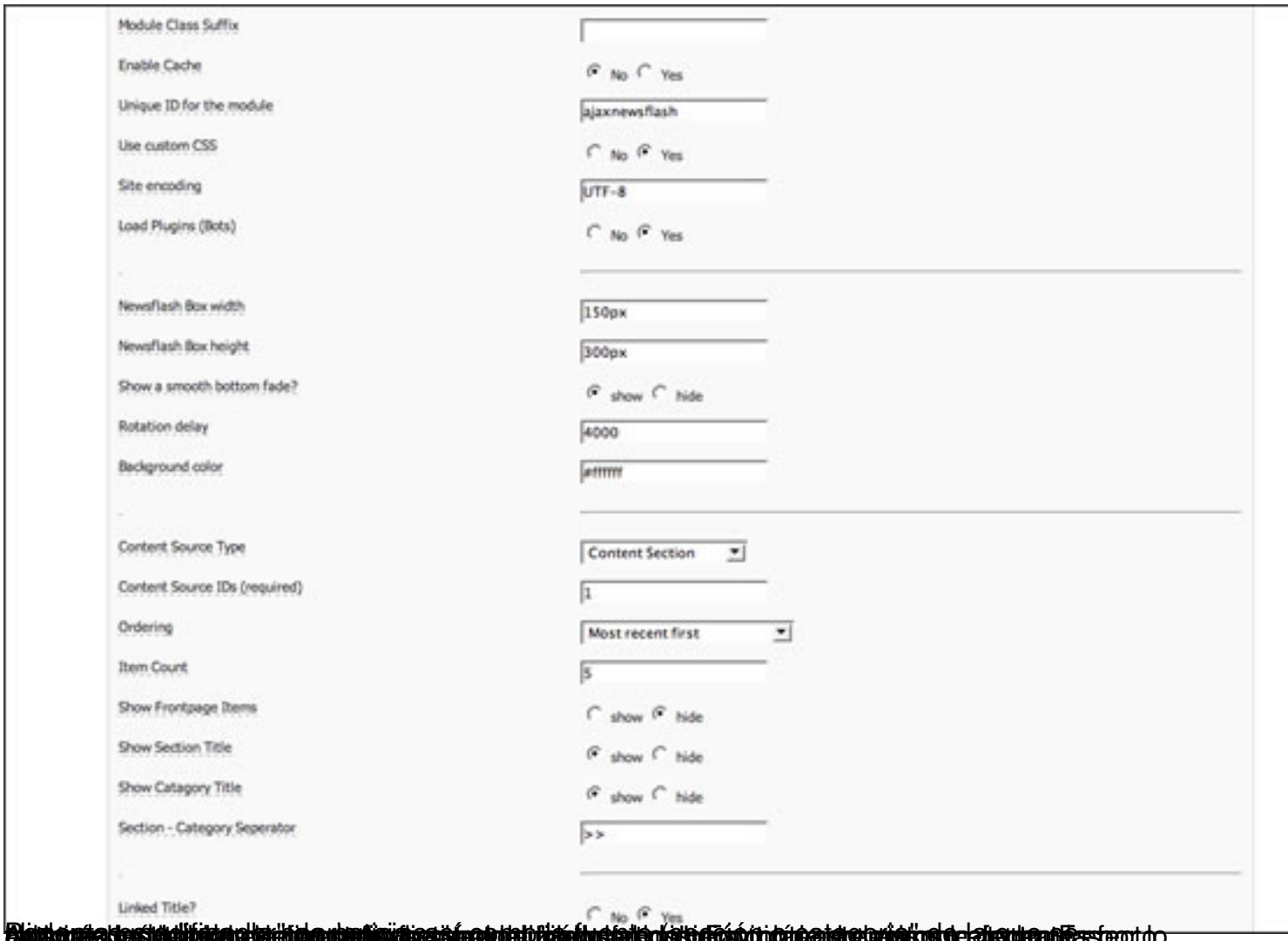

BOT_REFLECTIONJP

Este Mambot que ahora presento es muy espectacular. Permite generar automaticamente un reflejo en las imagenes de nuestro sitio. El efecto es muy parecido a los efectos "tipo reflejo" de las webs de Macintosh. Su uso es muy similar al de **Simple Image Gallery** Plugin. Una vez instalado solo debemos invocarlo de la siguiente manera:

{rjp ruta_de_la_foto/foto.jpg}

La ruta es relativa, a partir de la carpeta **images/stories** . Si la foto esta en images/stories, la referenciaremos de la siguiente manera:

{ rjp foto.jpg}

El resultado es muy espectacular. Tanto que cuesta creer que no es un efecto creado con el "photoshop".



Podemos descargarlo desde la web JOOMLAPRODIGY aunque para ello debemos registrarnos.

PARA TERMINAR...

Ya hemos probado varios "juguetes" nuevos para nuestro sitio Joomla!. Para mi, el autor de estas lineas, la versatilidad y calidad de los mambots, módulos, componentes y plantillas que la comunidad Joomla! en internet está desarrollando, no hace sino ratificarme que este es ahora mismo el gestor de contenidos mas potente, personalizable y vivo de la red. Es la mejor opción a la hora de montar un sitio funcional. Si además le añadimos uno de estos vistosos complementos tendremos un sitio ¡10!.