

BHODemon

Escrito por Javier Martínez Avedillo
Miércoles, 26 de Enero de 2005 12:09

Un "Browser Helper Object" es una librería (DLL) que permite a los desarrolladores personalizar y controlar tu navegador...

Introducción.

Un "Browser Helper Object" es una librería (DLL) que permite a los desarrolladores personalizar y controlar tu navegador. Un BHO no es siempre visible aunque a veces se muestran como una barra de herramientas adicional (ej: Google toolbar). Es posible que sin saberlo tengamos instalados en nuestros equipos varios de estos BHO.

El peligro de estos objetos tiene dos orígenes distintos:

- Pueden estar desarrollados para obtener información privada de nuestro equipo o para cualquier otro proposito "malicioso".
- Pueden no tener un fin "negativo" pero estar mal programados y volver inestable nuestro sistema.

Con el fin de tener controlados estos BHO podemos instalarnos el software BHODemon que nos permitirá conocer y gestionar los BHO instalados en nuestro Equipo.

Características técnicas.

Autor: [DefinitiveSolutions](#)

Ultima Version: 1.0.0.3

Compatibilidad: Windows 9x, ME, NT 4.0, 2000, XP

Tamaño: 2 MB

Estado: Freeware (gratis).

Instalación.

BHODemon

Escrito por Javier Martínez Avedillo
Miércoles, 26 de Enero de 2005 12:09



1. Lanzamos el ejecutable que hemos descargado. Nos sale una pantalla que nos avisa de que se va a instalar el software BHODemon.

BHODemon

Escrito por Javier Martínez Avedillo
Miércoles, 26 de Enero de 2005 12:09



El contrato de licencia se nos muestra y nos pregunta si estamos de acuerdo. Pulsamos que



seleccionamos el directorio donde queremos instalar el software. Podemos aceptar lo que el

BHODemon

Escrito por Javier Martínez Avedillo
Miércoles, 26 de Enero de 2005 12:09



4. Elegimos el nombre con el que queremos que se muestre en el menu de inicio.



5. Nos pregunta si queremos crear iconos en el escritorio o en la barra de accesos directos.

BHODemon

Escrito por Javier Martínez Avedillo
Miércoles, 26 de Enero de 2005 12:09

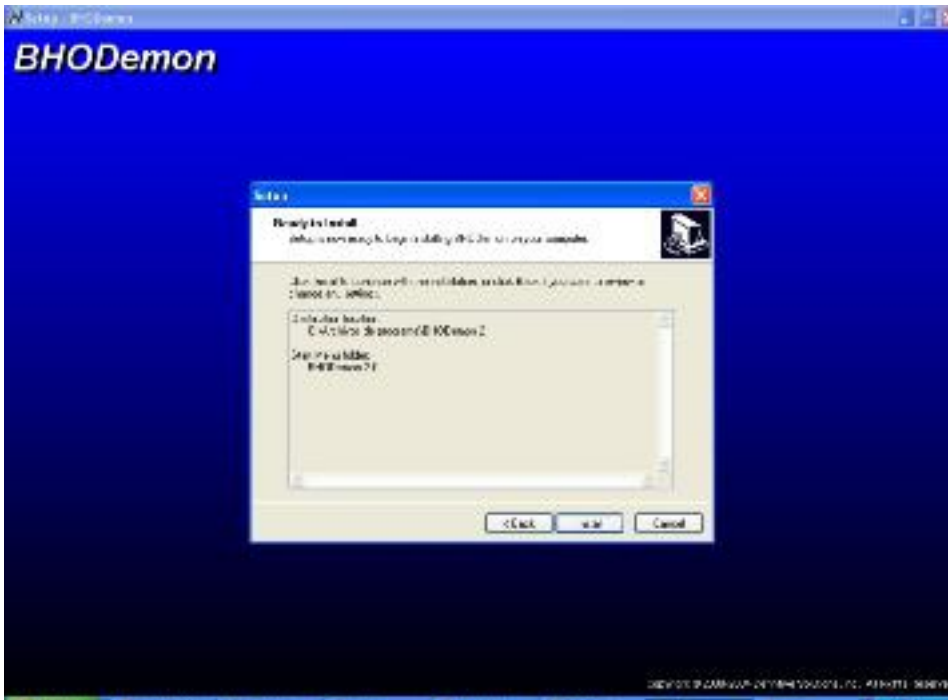

En esta pantalla se muestra un resumen de los parámetros que hemos introducido para



de instalar el programa. Una vez que se ha instalado el programa, se debe ejecutar el programa desde el menú de inicio.

BHODemon

Escrito por Javier Martínez Avedillo
Miércoles, 26 de Enero de 2005 12:09

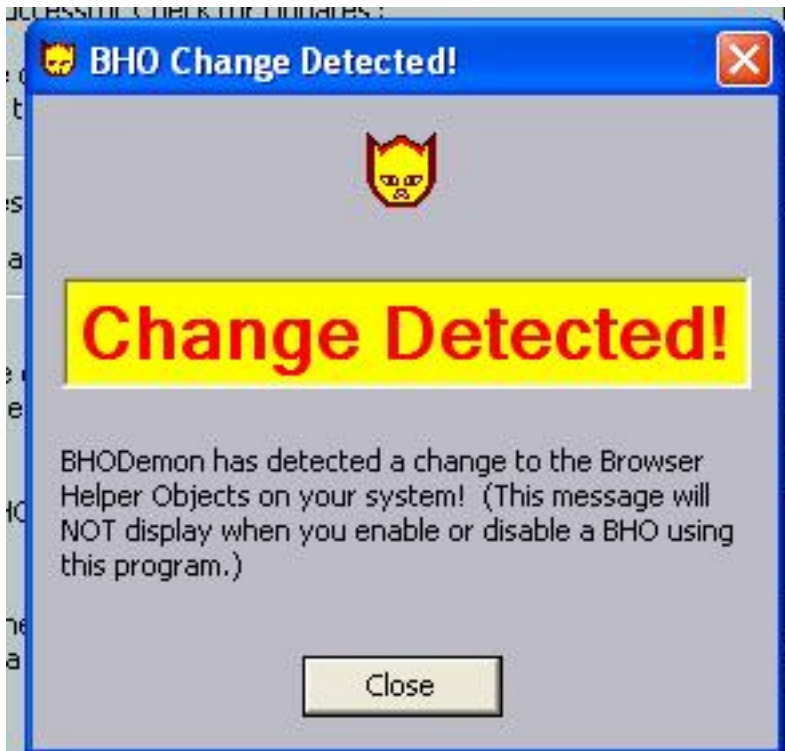

BHODemon 2.0.0.21

Here are the Browser Helper Objects that are currently installed on your system. Double-click them for more information.

#	Enabled?	File Name	Status	ProgID	Description
1	<input checked="" type="checkbox"/>	<input type="checkbox"/> AcroIEHelper.ocx	+ Benign	AcroIEHelper.AcroIEHlprObj.1	AcroIEHelper Module
2	<input checked="" type="checkbox"/>	<input type="checkbox"/> tfswshx.dll	+ Benign		tfswshx.dll - Hewlett-Packard/Veritas DLA software - M...
3	<input checked="" type="checkbox"/>	<input type="checkbox"/> wsbho2k0.dll	+ Benign	Ipswitch.WsftpBrowserHelper.1	wsbho2k0.dll - WS_FTP
4	<input checked="" type="checkbox"/>	<input type="checkbox"/> GoogleToolbar2.dll	+ Benign		googletoolbar.dll, googletoolbar*.dll (* = number), goo...

For more information on this program, visit the website: <http://www.bhodemon.com>

BHODemon

Escrito por Javier Martínez Avedillo
Miércoles, 26 de Enero de 2005 12:09

BHO Details

Here are the details for this BHO. To save the this information to the clipboard, select the fields you want, then right-click. OK

Benign - This BHO is known to be a legitimate program from a reputable vendor. You should consider enabling it.

Attribute	Value
Clsid	{AA58ED58-01DD-4d91-8333-CF10577473F7}
Company Name	Google Inc.
Created Date	Friday, January 14, 2005 12:26:15
Desc	googletoolbar.dll, googletoolbar*.dll (* = number), googletoolbar
DLL Path	c:\Archivos de programa\Google\GoogleToolbar2.dll
Enabled?	Yes
File Description	Google IE Client Toolbar
Internal Name	NavClient-"big"
Legal Copyright	Copyright © 2000-2003
MD5 Checksum	84bea9382e95c47dc83b8202143f164b
Modified Date	Thursday, December 02, 2004 13:59:48
Original Filename	GoogleNav.dll
Product Name	Google Toolbar for IE

Open Containing Folder... Examine in Registry...

Browse Web for Info on BHO... Save BHO Details to File...

View BHO File's Text... Enter your notation about this BHO here. Especially, in your opinion, is

<http://www.malwaregeeks.com/>