There are no translations available.
Conoce este software que nos permite de una forma amigable, deshacernos del malware más oculto.

AVG ANTI-ROOTKIT

AVG Anti-Rootkits es un programa desarrollado por Grisoft. A parte de este tipo de productos Grisoft
se dedica al desarrollo de software en materia de seguridad, como antivirus, cortafuegos,... todo ello dedicado a un sector de la población que comprende a todo tipo de usuarios.

Este producto es un software de libre distribución que se encarga principalmente de la detección y eliminación de los Rootkits de nuestro sistema, y no sólo se queda ahí ya que proporciona información del software oculto.

Durante seis meses, Grisoft ha estado realizando pruebas con una versión beta para asegurar el correcto funcionamiento de la aplicación.

Antes de comenzar con el artículo, y para que aclare nuestras dudas, un Rootkit es un software que se encarga de ocultar la presencia de otros objetos. Estos objetos en muchos casos son maliciosos, lo que se conoce como
malware
pero no siempre es así. Este tipo de aplicaciones resulta esencial para muchas de las herramientas que se ejecutan en el sistema operativo. Lo cuestión principal es saber distinguir cuáles son beneficiosas y cuales ocultan software malintencionado, haciéndonos partícipes de un posible espionaje de nuestros datos sin que nos percatemos de lo que está ocurriendo.

En un primer momento estas herramientas eran utilizadas para borrar los rastros de los hacker s , pero
ahora se han rediseñado para obtener información de nuestro equipo como tarjetas de crédito, números de teléfono, contraseñas,... llegando a ser un serio problema

INSTALACIÓN DE AVG ANTI-ROOTKIT

Grisoft ha diseñado un programa que no sólo se instala de una manera sencilla e intuitiva sino que además puede ser utilizado por cualquier tipo de usuario. Es un software que nos permite, de una forma amigable, deshacernos del malware más oculto.

Para poder tratar el funcionamiento de este programa, lo primero que hay que hacer es instalarlo, para ello seguiremos una serie de pasos:

En primer lugar realizaremos la descarga de AVG Anti-Rootkit.

Al tratarse de una aplicación de libre distribución podemos encontrar la descarga de forma gratuita en numerosas páginas. En nuestro caso vamos a obtenerlo de la página oficial.

Introducimos la siguiente página en el navegador:

http://www.grisoft.com/doc/products-avg-anti-rootkit-free-edition/la-es/crp/0

Pulsamos en el apartado que viene rodeado en color verde

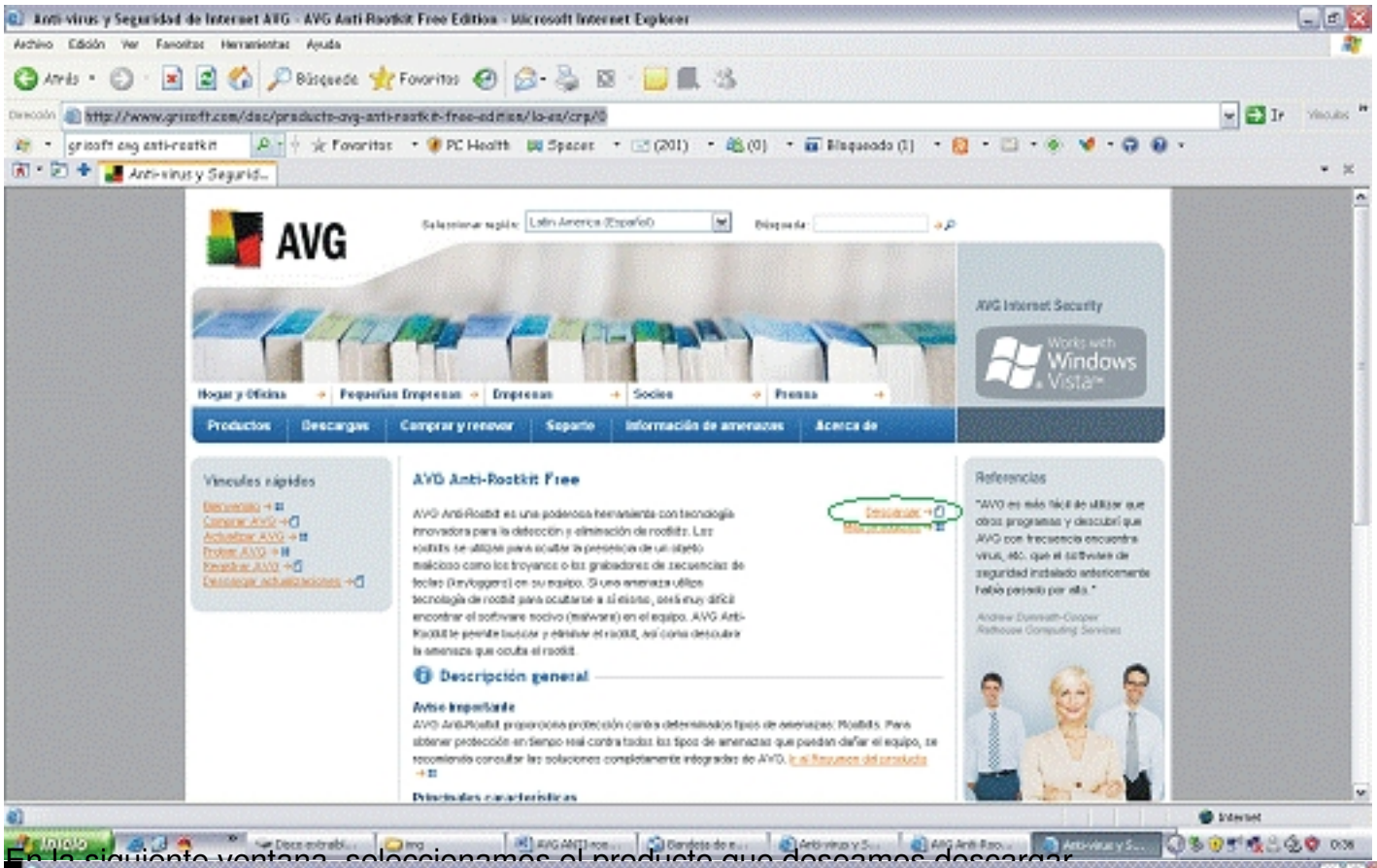

En la siguiente ventana, seleccionamos el producto que deseamos descargar

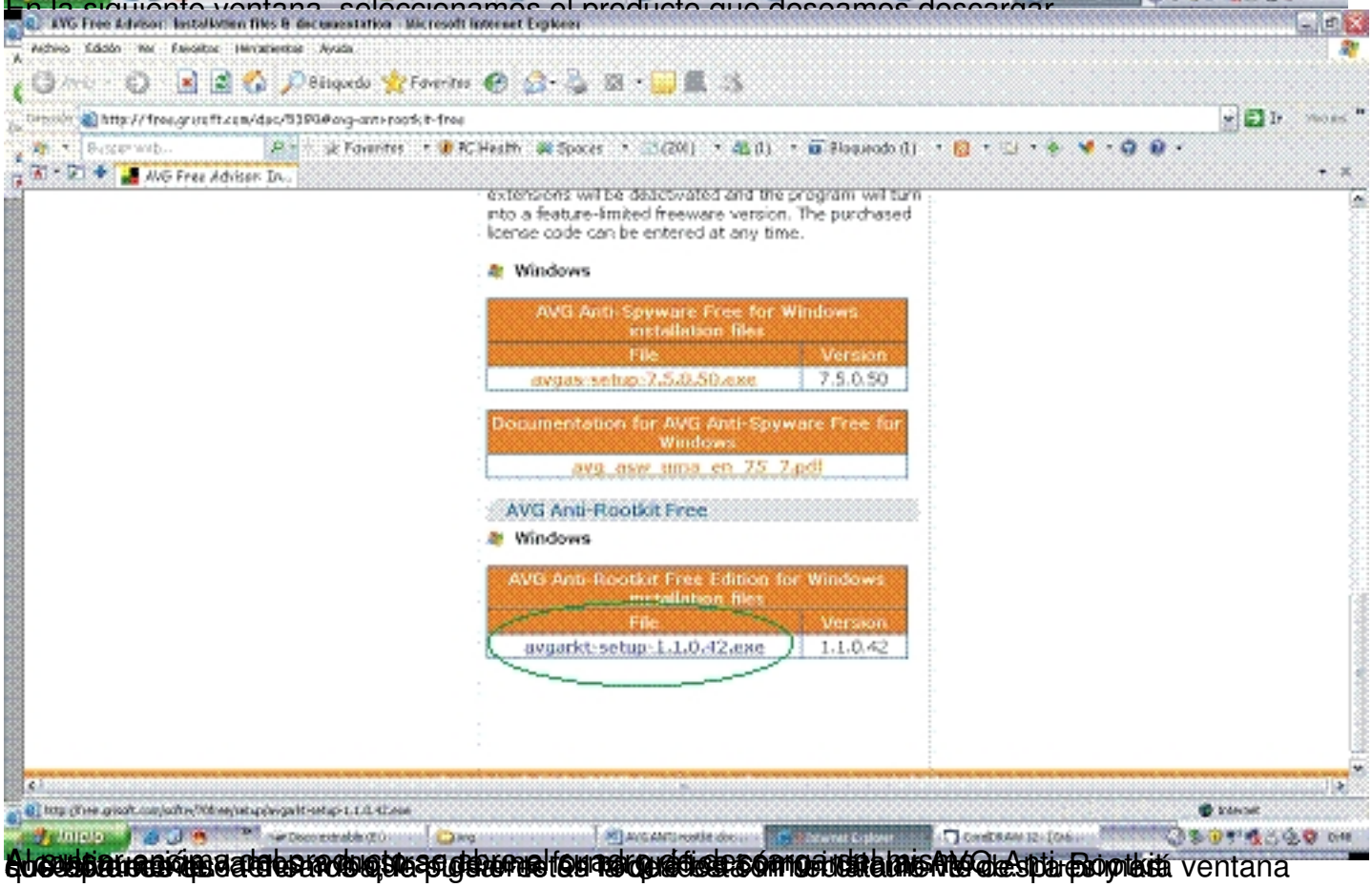

Al [illegible] ventana

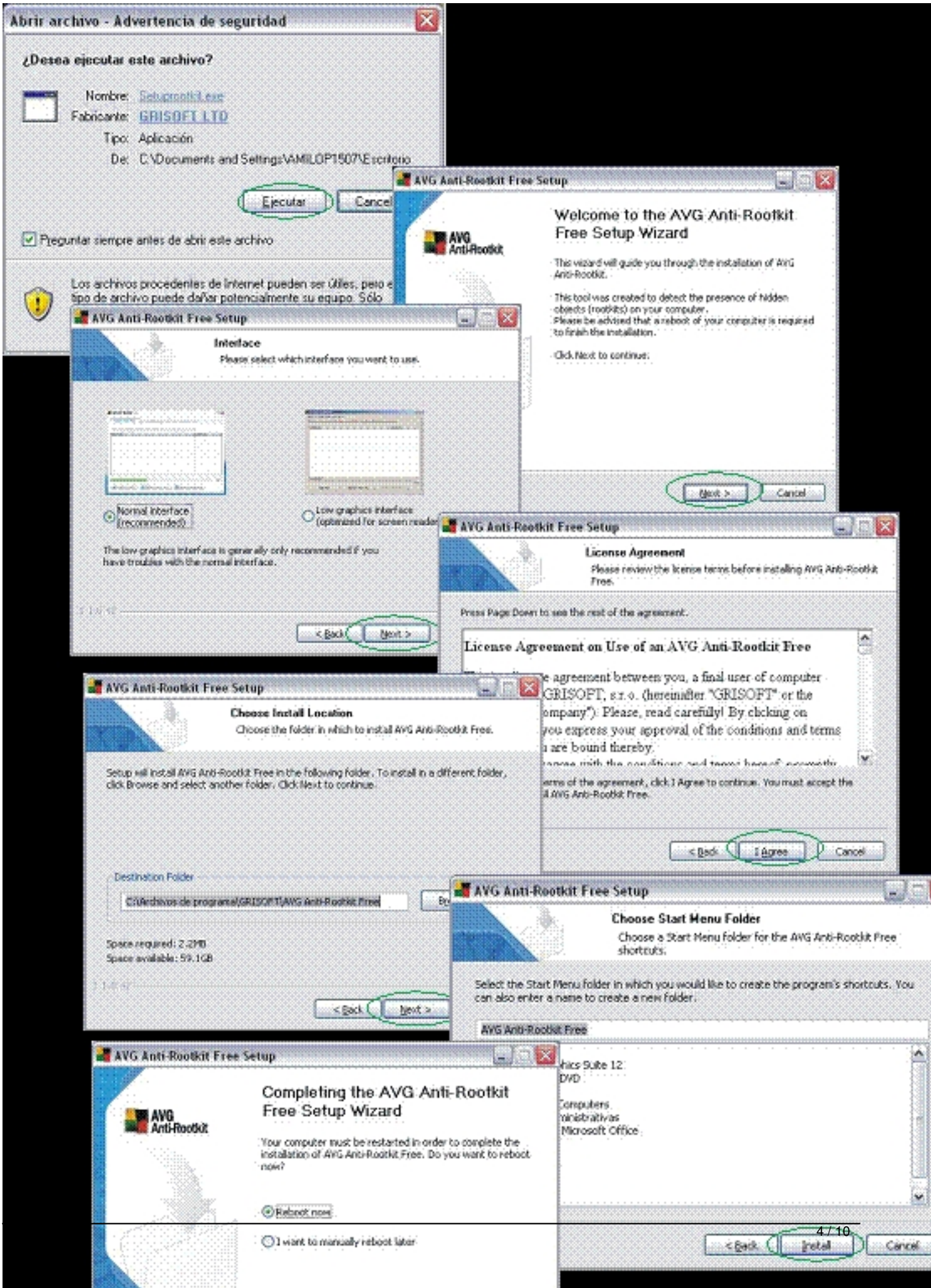
Abrir archivo - Advertencia de seguridad
¿Desea ejecutar este archivo?
Nombre:
Fabricante: GRISOFT LTD
Tipo: Aplicación
De: C:\Documents and Settings\VAMILOPT1507\Escritorio
Ejecutar
Cancel
Preguntar siempre antes de abrir este archivo
Los archivos procedentes de Internet pueden ser útiles, pero e
tipo de archivo puede dañar potencialmente su equipo. Sólo
AVG Anti-Rootkit Free Setup
Welcome to the AVG Anti-Rootkit Free Setup Wizard
This wizard will guide you through the installation of AVG Anti-Rootkit.
This tool was created to detect the presence of hidden objects (rootkits) on your computer.
Please be advised that a reboot of your computer is required to finish the installation.
Click Next to continue.
Next >
Cancel
AVG Anti-Rootkit Free Setup
Interface
Please select which interface you want to use.
Normal interface (recommended)
Low graphics interface (optimized for screen reader
The low graphics interface is generally only recommended if you have troubles with the normal interface.
< Back
Next >
AVG Anti-Rootkit Free Setup
License Agreement
Please review the license terms before installing AVG Anti-Rootkit Free.
Press Page Down to see the rest of the agreement.
License Agreement on Use of an AVG Anti-Rootkit Free
e agreement between you, a final user of computer
GRISOFT, s.r.o. (hereinafter "GRISOFT" or the
ompany"). Please, read carefully! By clicking on
you express your approval of the conditions and terms
are bound thereby.
erms of the agreement, click I Agree to continue. You must accept the
l AVG Anti-Rootkit Free.
< Back
I Agree
Cancel
AVG Anti-Rootkit Free Setup
Choose Install Location
Choose the folder in which to install AVG Anti-Rootkit Free.
Setup will install AVG Anti-Rootkit Free in the following folder. To install in a different folder, click Browse and select another folder. Click Next to continue.
Destination Folder
C:\Archivos de programa\GRISOFT\AVG Anti-Rootkit Free\
Space required: 2.2MB
Space available: 59.1GB
< Back
Next >
AVG Anti-Rootkit Free Setup
Choose Start Menu Folder
Choose a Start Menu folder for the AVG Anti-Rootkit Free shortcuts.
Select the Start Menu folder in which you would like to create the program's shortcuts. You can also enter a name to create a new folder.
AVG Anti-Rootkit Free
hics Suite 12
DVD
Computers
ministrativas
Microsoft Office
AVG Anti-Rootkit Free Setup
Completing the AVG Anti-Rootkit Free Setup Wizard
Your computer must be restarted in order to complete the installation of AVG Anti-Rootkit Free. Do you want to reboot now?
Reboot now
I want to manually reboot later
< Back
Install
Cancel

CÓMO UTILIZAR AVG ANTI-ROOTKIT

Como hemos comentado con anterioridad este programa es capaz de detectar y eliminar los ro otkit
de una forma muy sencilla. Con el simple
echo
de apretar un botón es capaz de realizar un escaneo completo de la unidad de nuestro disco duro que deseemos.

Lo primero que tenemos que hacer es hacer doble click sobre el nuevo icono que tenemos en el escritorio o bien ir al botón de **Inicio**, posteriormente a
Programas
y seleccionar
AVG
Anti
-
Rootkit
.

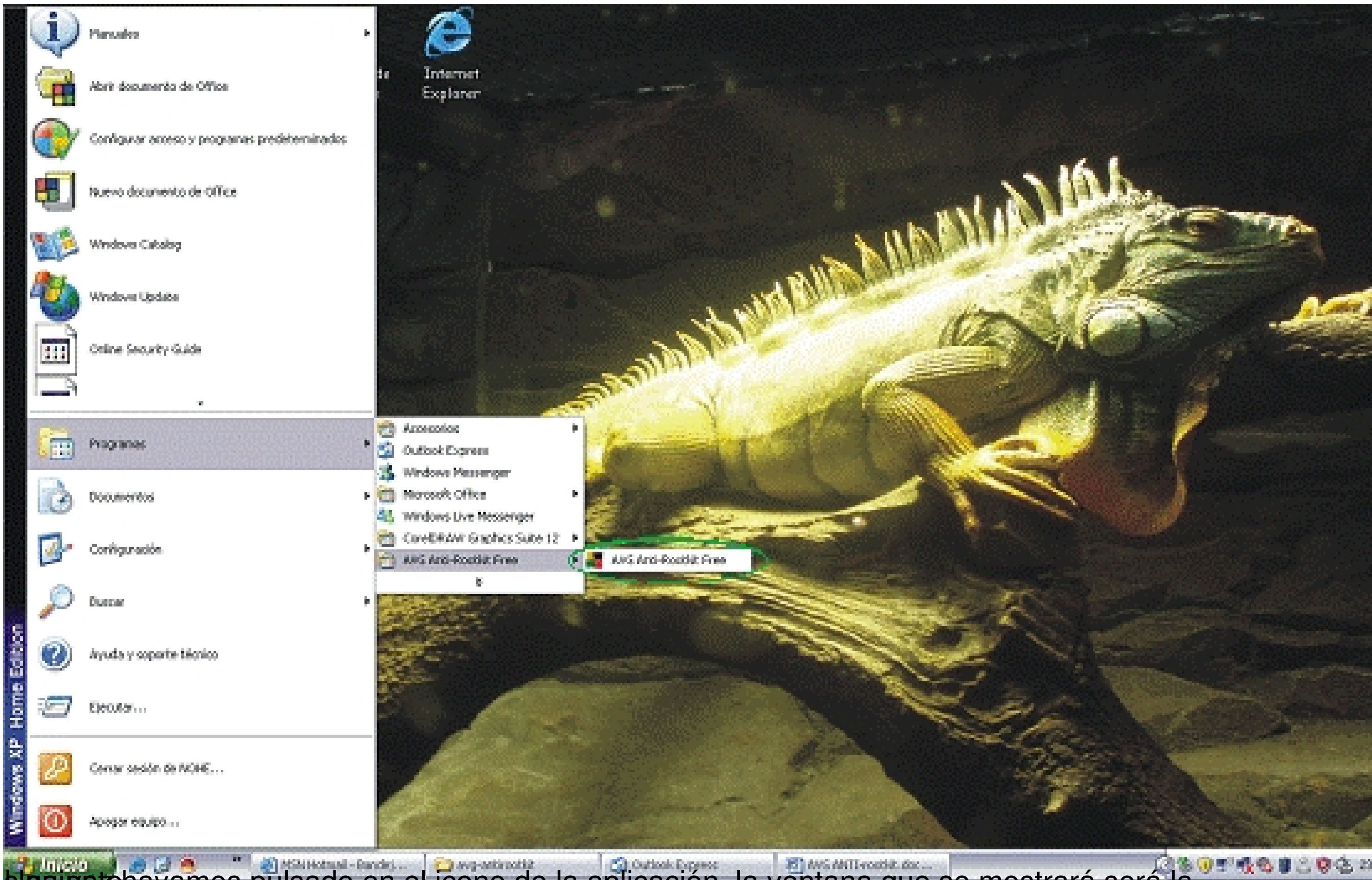

[illegible] hayamos pulsado en el icono de la aplicación, la ventana que se mostrará será la

[illegible]

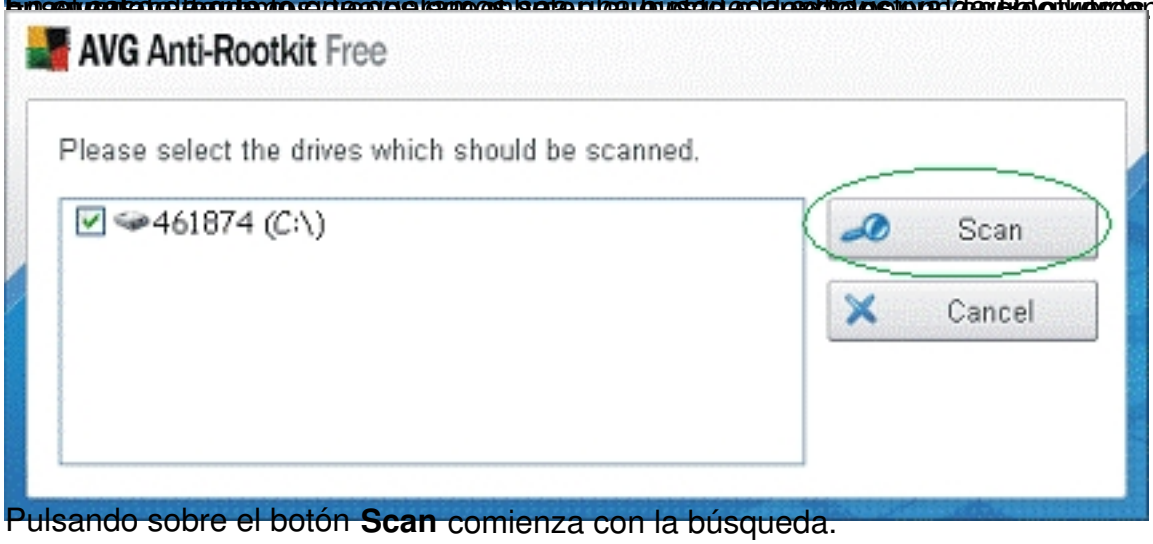

Pulsando sobre el botón **Scan** comienza con la búsqueda.

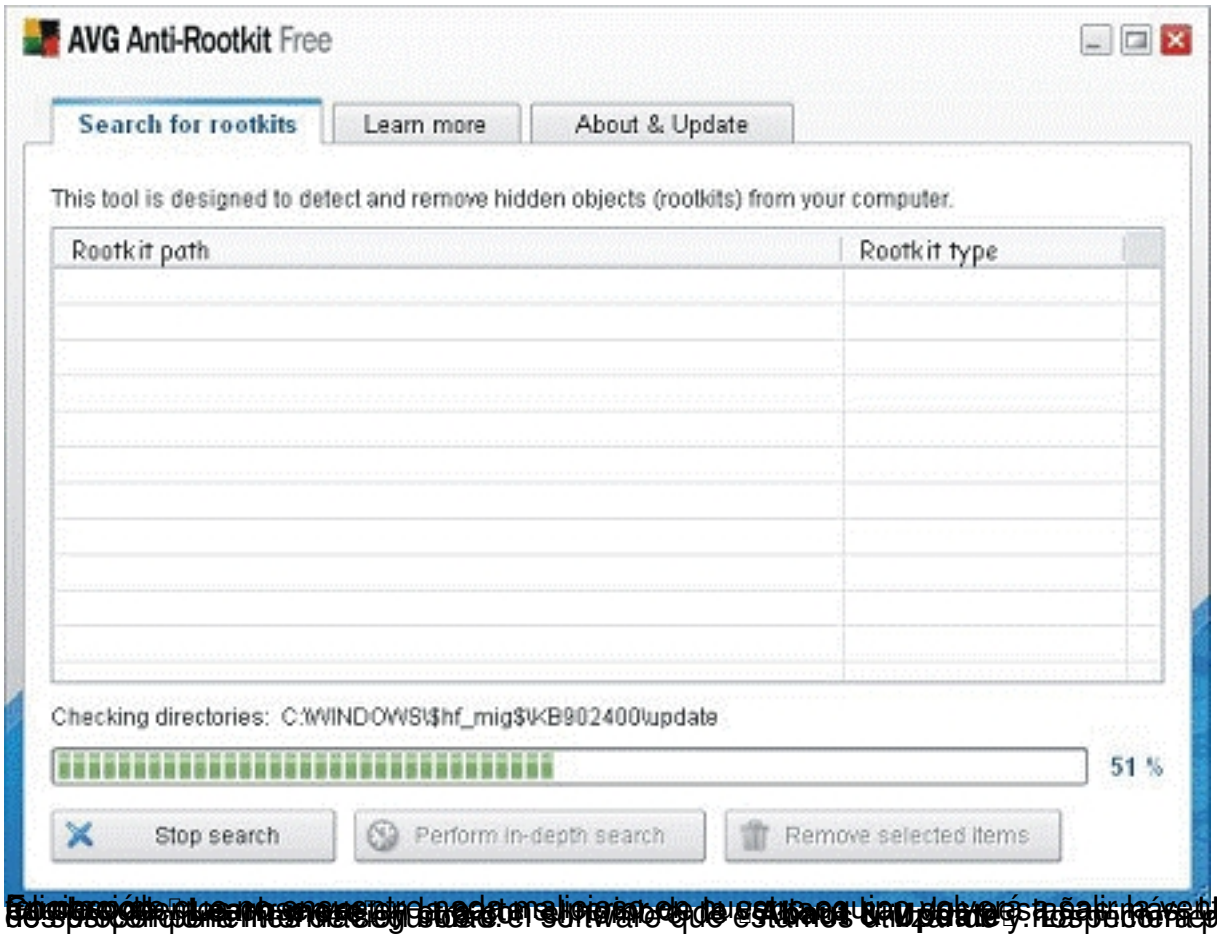
AVG Anti-Rootkit Free
Search for rootkits
Learn more
About & Update
This tool is designed to detect and remove hidden objects (rootkits) from your computer.
Rootkit path
Rootkit type
Checking directories: C:\WINDOWS\hf_mig\KB902400\update
51 %
Stop search
Perform in-depth search
Remove selected items

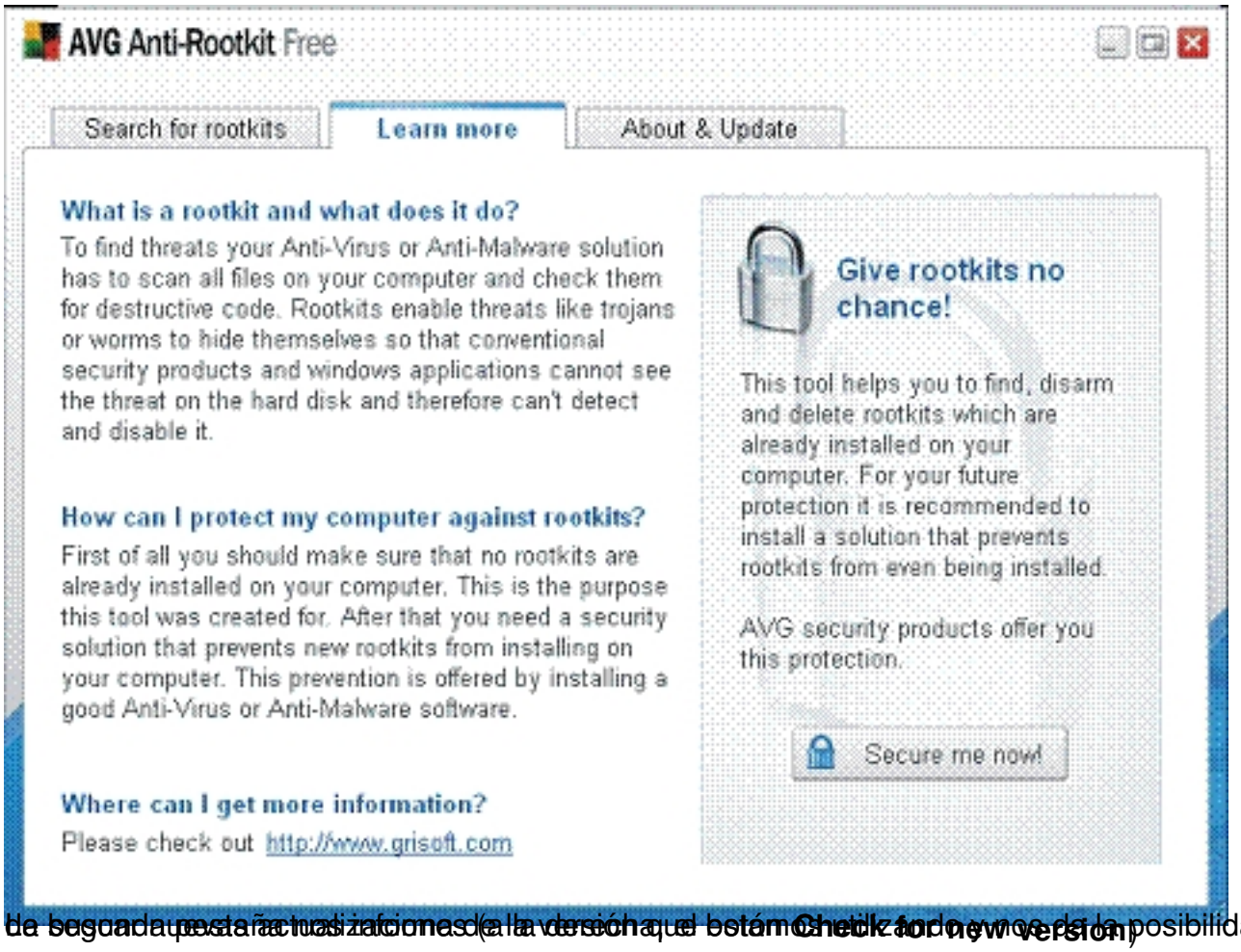

de segunda pestaña actualizaciones (a la derecha que estamos utilizando) nos da la posibilidad

Check for new version

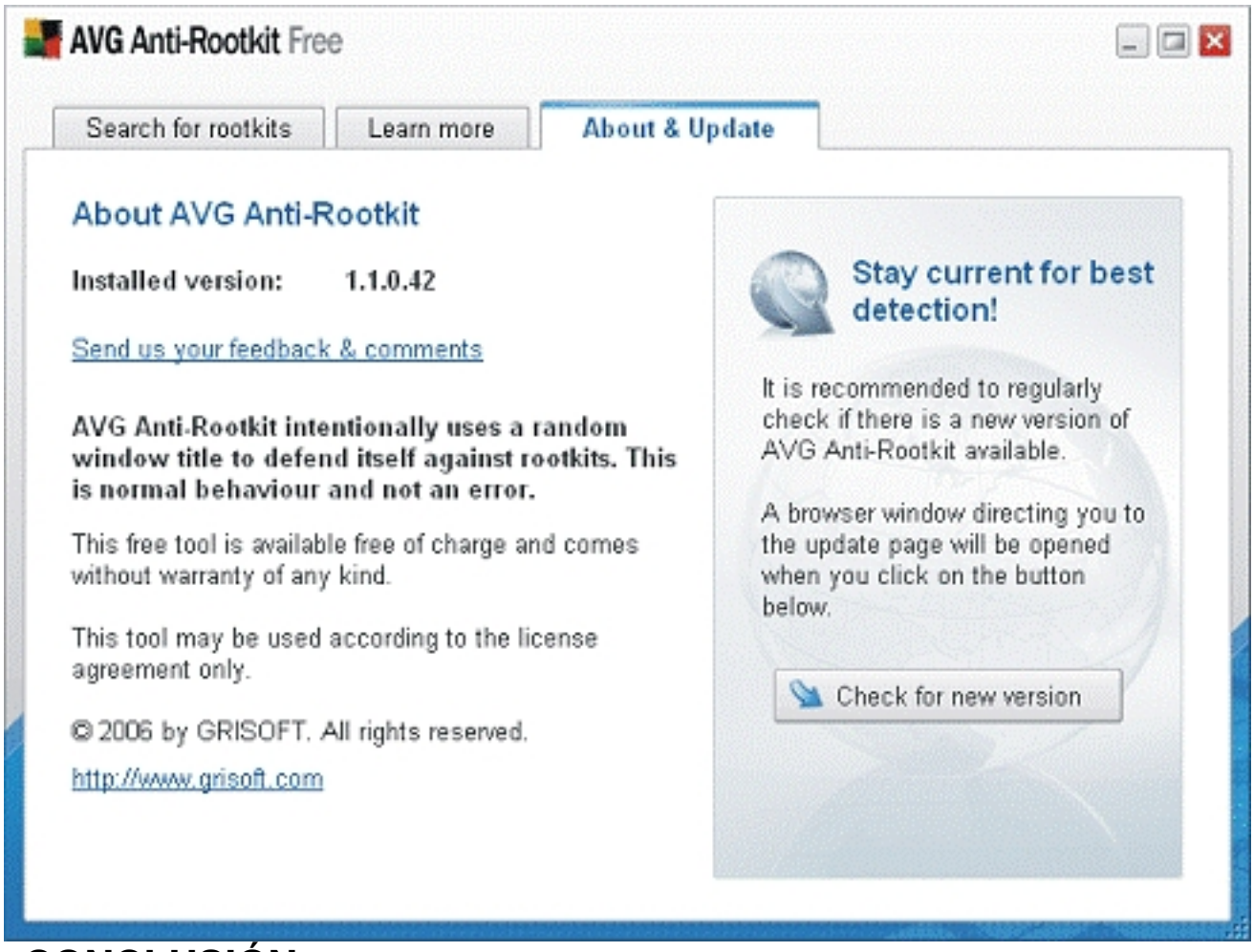

CONCLUSIÓN

Como podemos observar estamos ante una aplicación que combina aspectos muy importantes: sencillez, rapidez y fiabilidad. Cuenta con un diseño tan útil que no permite lugar a errores incluso cuando el idioma que utiliza es el inglés.

Hay que tener en cuenta que no estamos hablando de un antivirus ni un anti-spyware. AVG Anti-Rootkkit está diseñado única y exclusivamente para la detección y eliminación de Rootkits. Debido a esto es aconsejable que no sólo tengamos instalado este elemento en nuestro PC, sino que lo acompañemos los componentes mencionados con anterioridad para mantener nuestros datos lo más protegidos posibles.