There are no translations available.

CÓMO INSTALAR MYSQL EN 9 SENCILLOS PASOS

Descripción : Este manual muestra cómo se puede instalar en sistemas windows el gestor de bases de datos de MySQL siguiendo unos sencillos pasos.

Por: Jesús Pascual Faci

Jesús Cáceres Tello

Fecha : 14/07/2004

ELIMINAR ANTIGUA VERSIÓN DE MYSQL

1. Desinstala el servicio anterior de mysql (en nuestro caso la versión 3.23)

C:mysql_old/in>mysqld-opt.exe remove

Nota :

A. Para instalar un servicio manualmente desde la línea de

comandos:

Ejemplo :Instala el nuevo servicio correspondiente al 4.0.13

C: mysql/in>mysqld-opt.exe --install

B. Para borrar un servicio manualmente desde la línea de

comandos:

Ejemplo: Desinstala el servicio de mysql antiguo

C:mysql_old/in>mysql-opt.exe -remove

2. Borrar el directorio antiguo de mysql (C:mysql_old)

3. Borrar el my.ini del directorio de windows (c:/Windows ó c:/WinNT)

INSTALACIÓN DE UNA NUEVA VERSIÓN DESDE CERO

1. Comprobar que no existe una versión anterior, si existe desinstalarla según el proceso descrito anteriormente.

2Descargar el fichero de instalación, en nuestro caso mysql-4.0.13-win.zip, del sitio web www.mysql.com

3. Descomprimir su contenido en algún directorio temporal

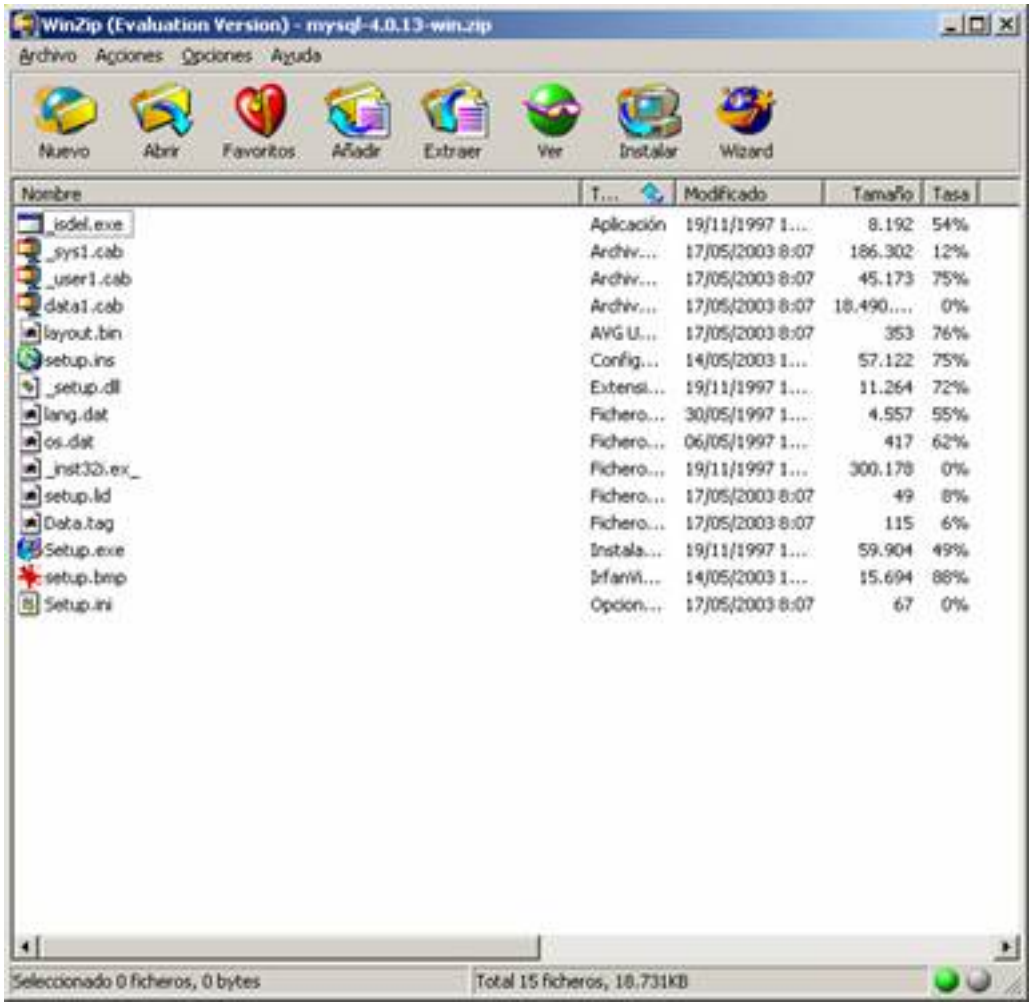

4. Ejecutar el fichero Setup.exe

Welcome
InstallShield
Welcome to the MySQL Servers and Clients 4.0.13 Setup program. This program will install MySQL Servers and Clients 4.0.13 on your computer.
It is strongly recommended that you exit all Windows programs before running this Setup program.
Click Cancel to quit Setup and then close any programs you have running. Click Next to continue with the Setup program.
WARNING: This program is protected by copyright law and international treaties.
Unauthorized reproduction or distribution of this program, or any portion of it, may result in severe civil and criminal penalties, and will be prosecuted to the maximum extent possible under law.
Next >
Cancel

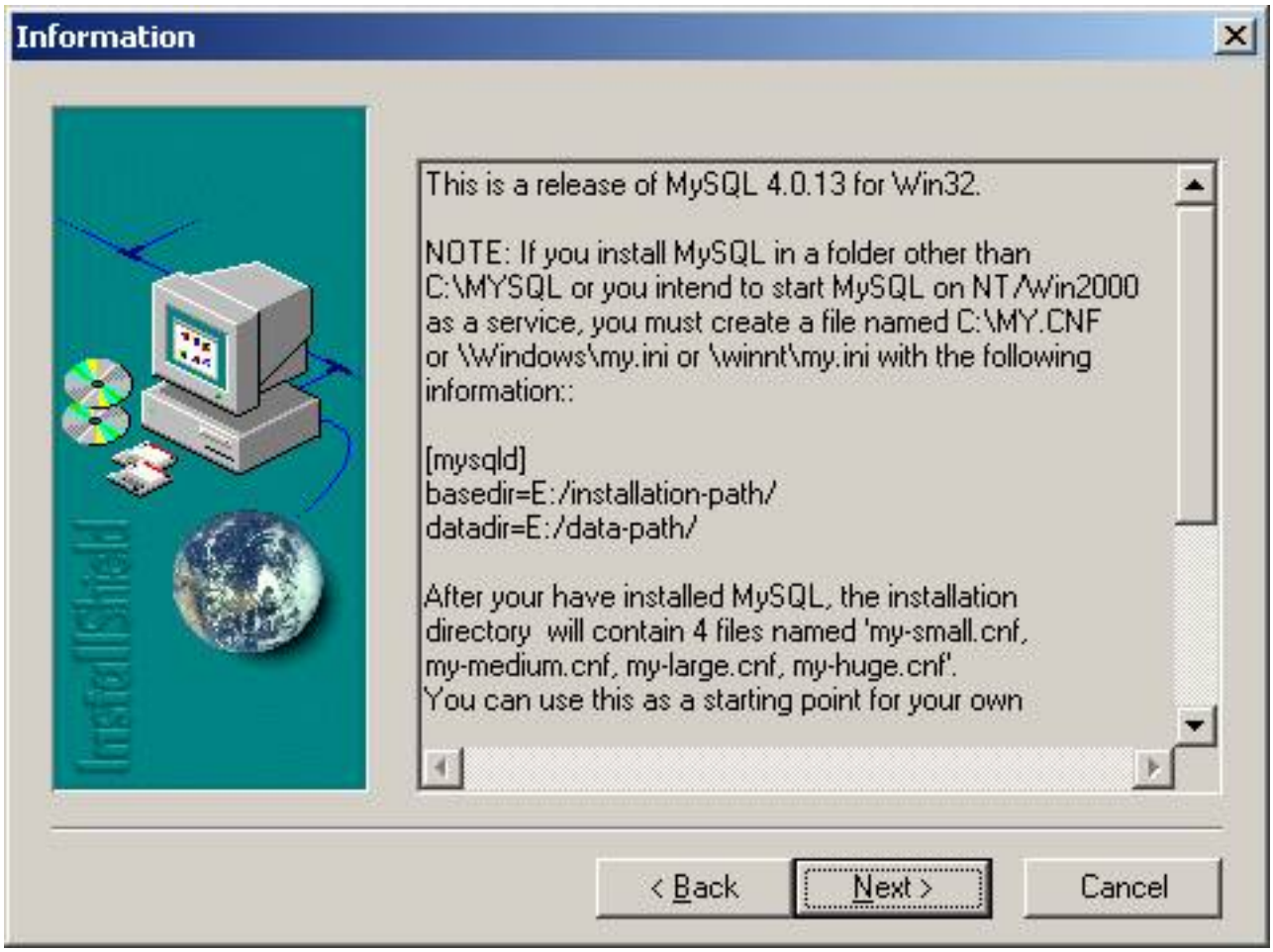
Information
InstallShield
This is a release of MySQL 4.0.13 for Win32.
NOTE: If you install MySQL in a folder other than C:\MYSQL or you intend to start MySQL on NT/Win2000 as a service, you must create a file named C:\MY.CNF or \Windows\my.ini or \winnt\my.ini with the following information::
[mysqld]
basedir=E:/installation-path/
datadir=E:/data-path/
After your have installed MySQL, the installation directory will contain 4 files named 'my-small.cnf, my-medium.cnf, my-large.cnf, my-huge.cnf'.
You can use this as a starting point for your own
< Back
Next >
Cancel

Setup Complete
Setup has finished installing MySQL Servers and Clients 4.0.13 on your computer.
Setup can launch the Read Me file and MySQL Servers and Clients 4.0.13. Choose the options you want below.
Click Finish to complete Setup.
InstallShield
< Back
Finish

Setup Type
Click the type of Setup you prefer, then click Next.
Typical
Program will be installed with the most common options. Recommended for most users.
Compact
Program will be installed with minimum required options.
Custom
You may choose the options you want to install. Recommended for advanced users.
InstallShield
< Back
Next >
Cancel

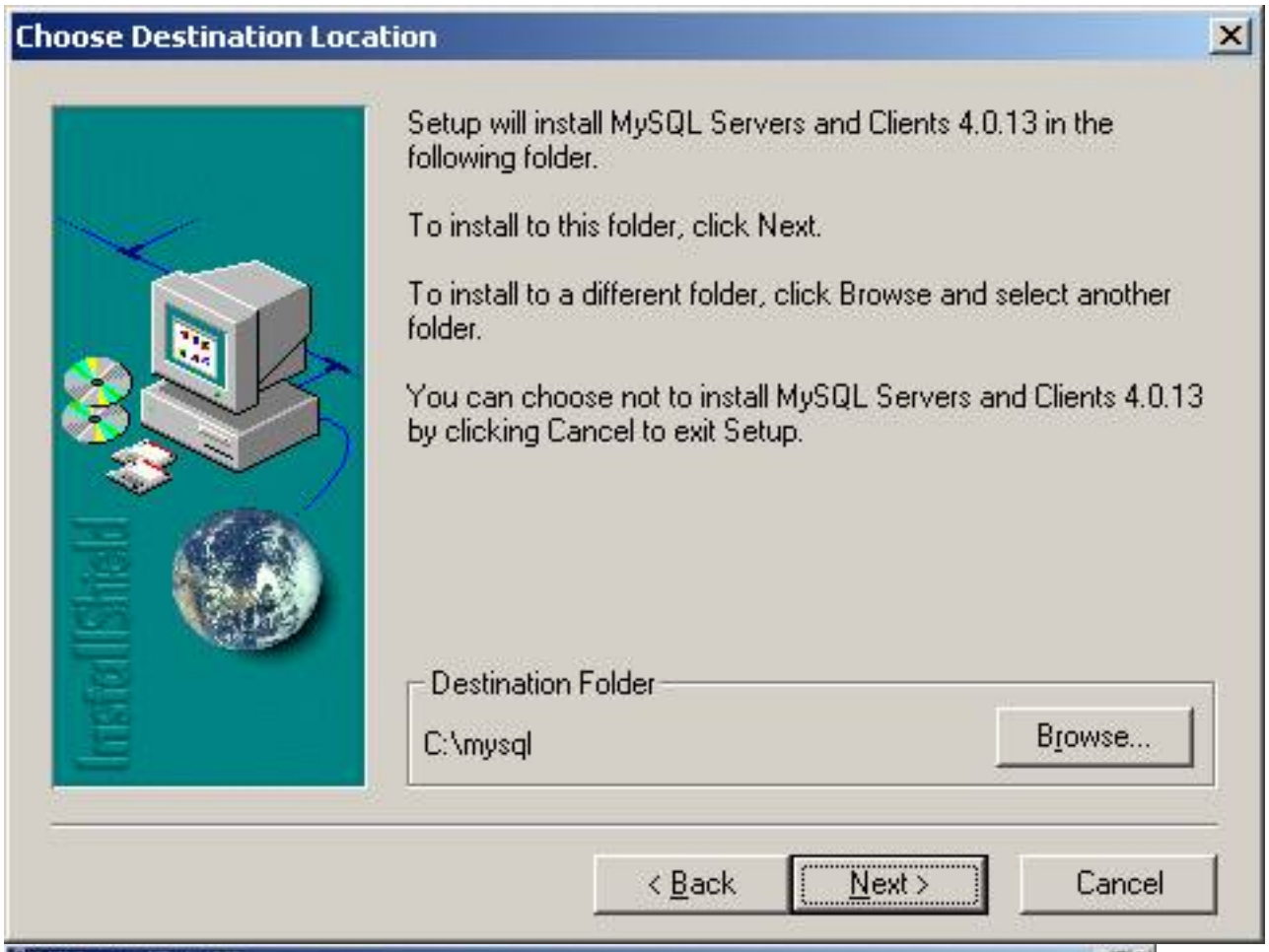
Choose Destination Location
Setup will install MySQL Servers and Clients 4.0.13 in the following folder.
To install to this folder, click Next.
To install to a different folder, click Browse and select another folder.
You can choose not to install MySQL Servers and Clients 4.0.13 by clicking Cancel to exit Setup.
Destination Folder
C:\mysql
Browse...
< Back
Next >
Cancel

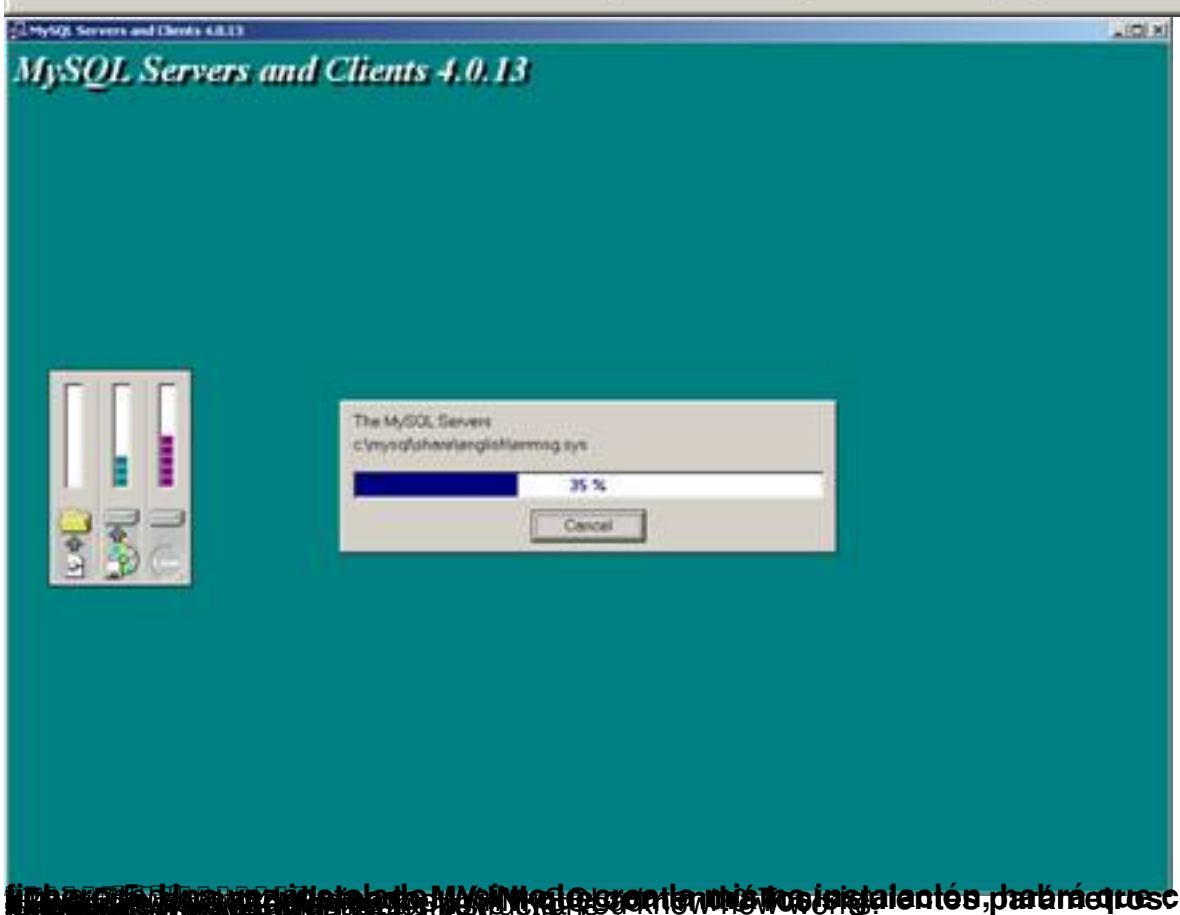
MySQL Servers and Clients 4.0.13
The MySQL Servers
35 %
Cancel

[illegible] crear un

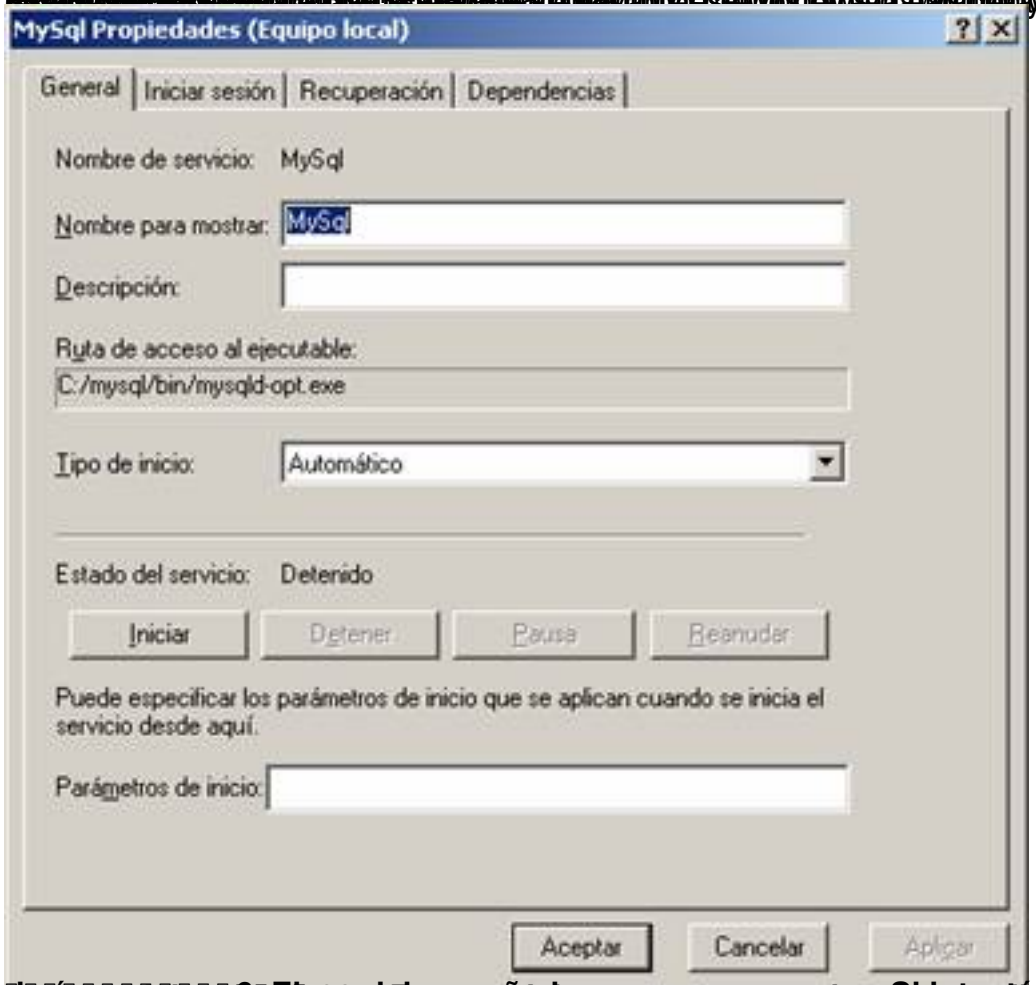
MySql Propiedades (Equipo local)
General
Iniciar sesión
Recuperación
Dependencias
Nombre de servicio: MySql
Nombre para mostrar: MySql
Descripción:
Ruta de acceso al ejecutable:
C:/mysql/bin/mysqld-opt.exe
Tipo de inicio: Automático
Estado del servicio: Detenido
Iniciar
Detener
Pausa
Reanudar
Puede especificar los parámetros de inicio que se aplican cuando se inicia el servicio desde aquí.
Parámetros de inicio:
Aceptar
Cancelar
Aplicar

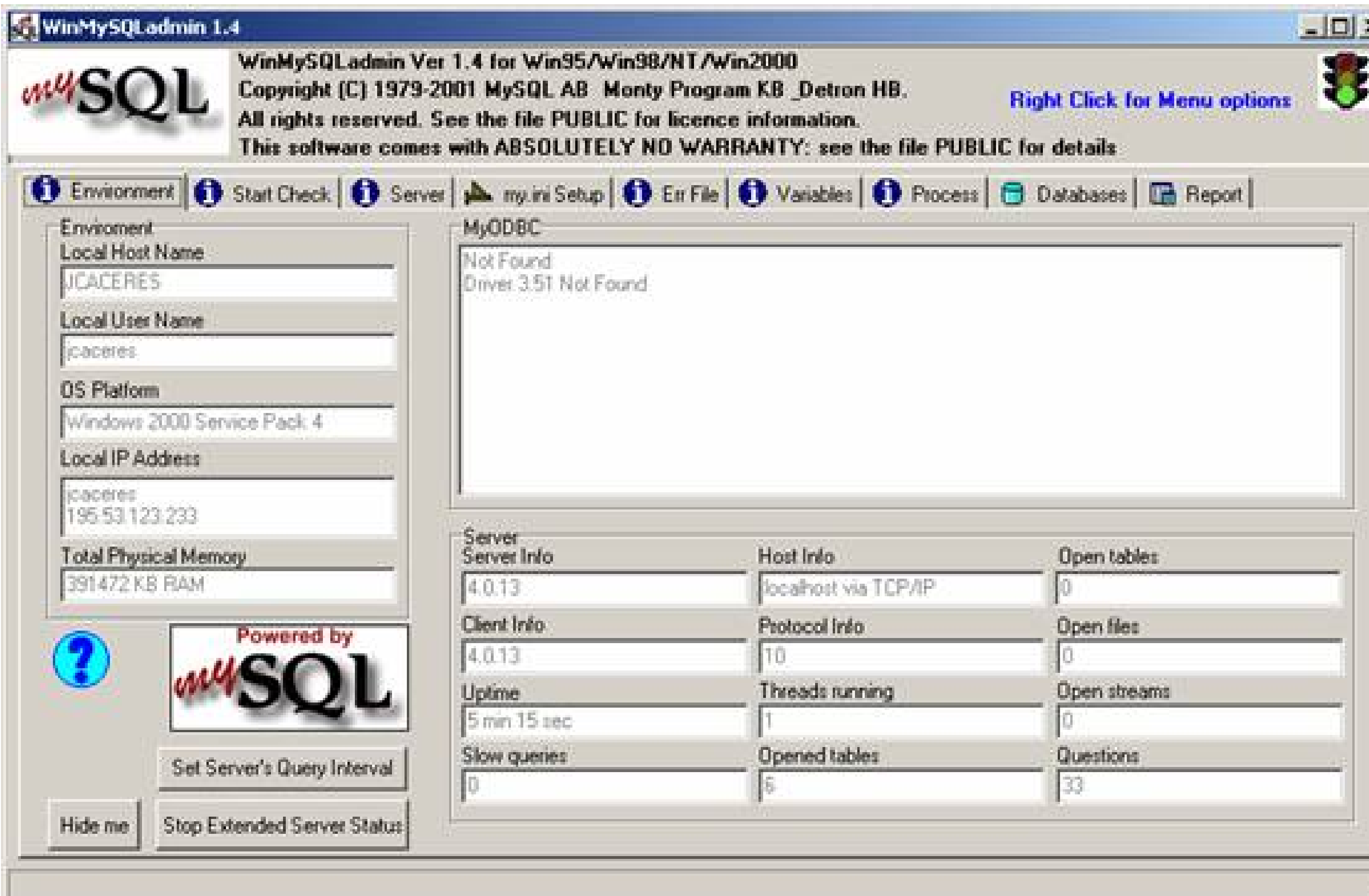

7. Comprobar que el servicio de MySQL está activo. Para ello iremos a Panel de Control > Herramientas Administrativas

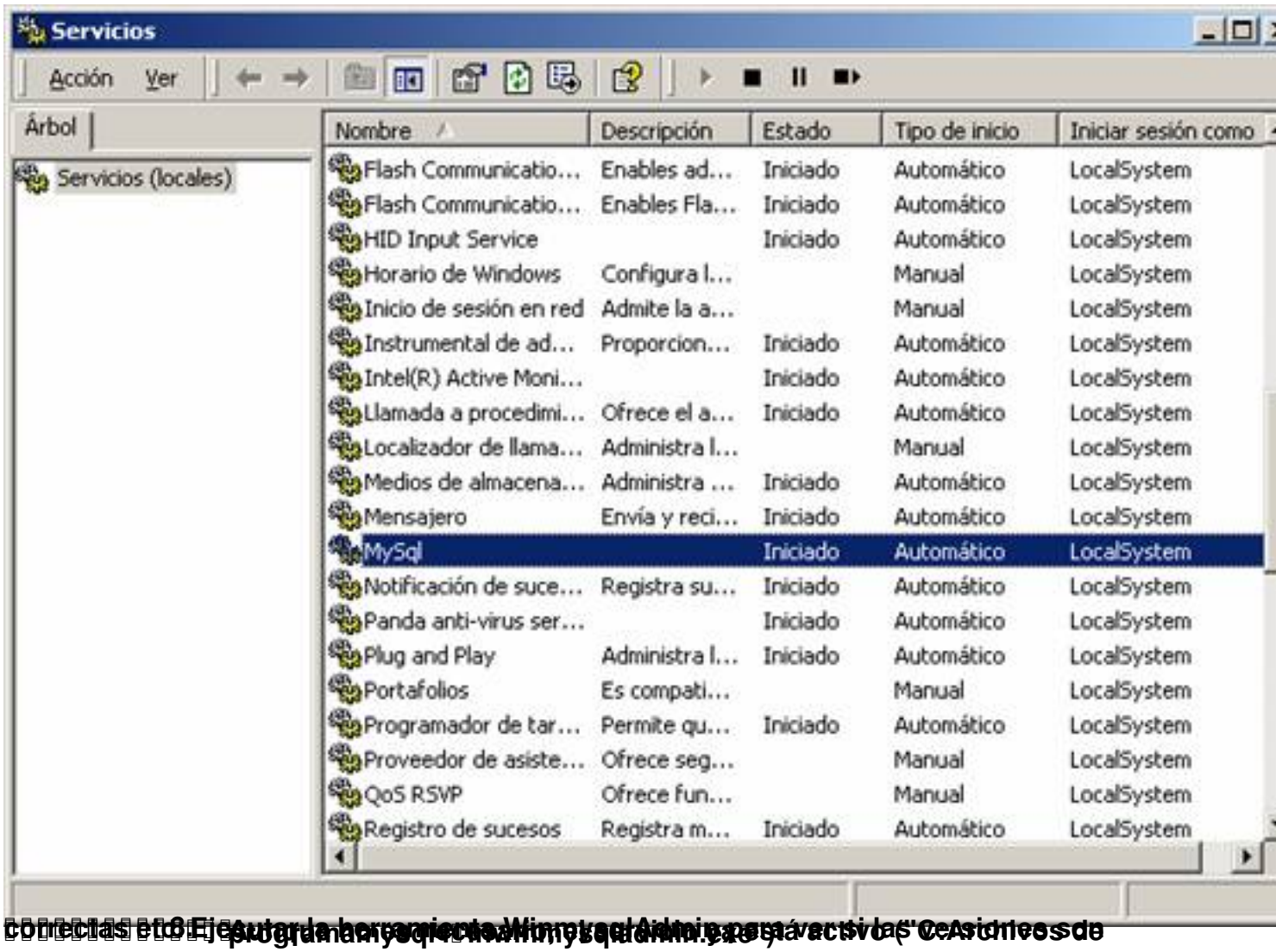

correctas en 8 Ejecutar la herramienta Winmysql Admin para ver si las "Ocasiones de programamysql"<<winmysqladmin.exe>>

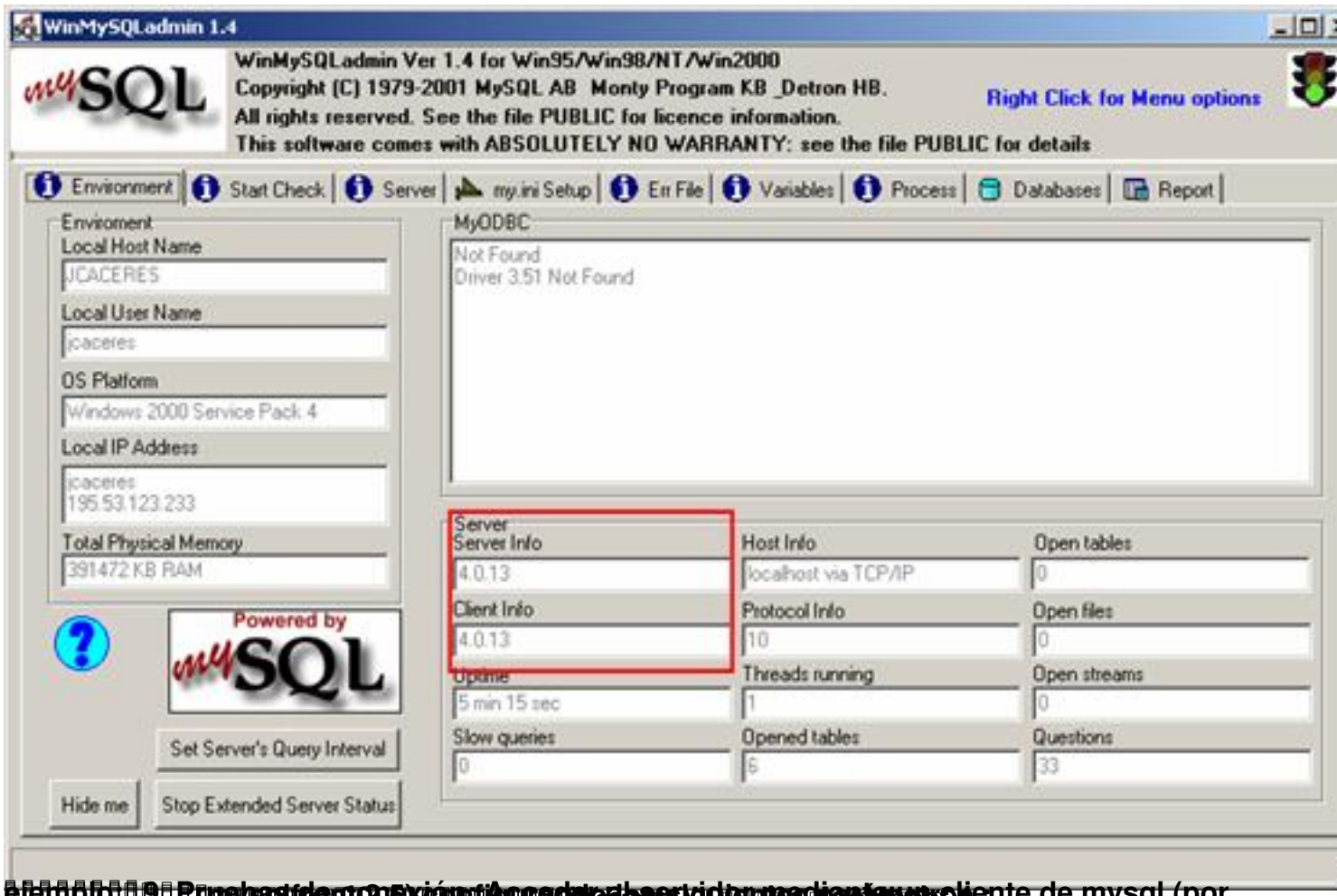

Ejemplo 9: Probando la conexión. Accedemos a la base de datos mediante un cliente de mysql (por

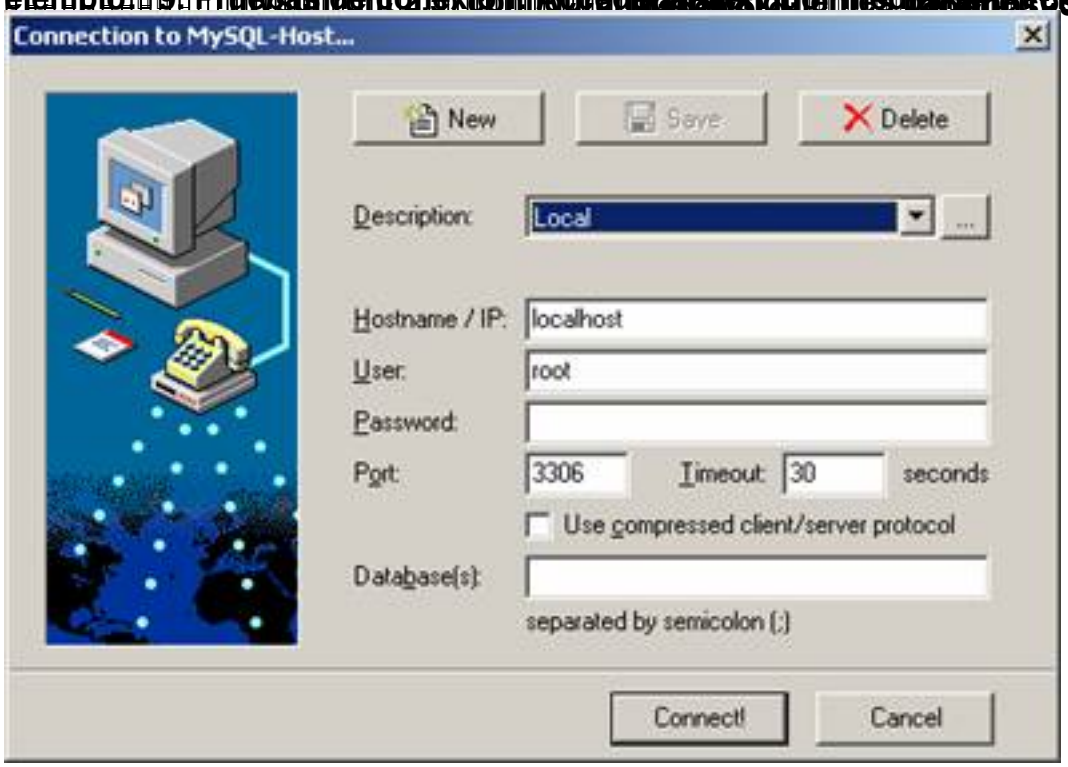

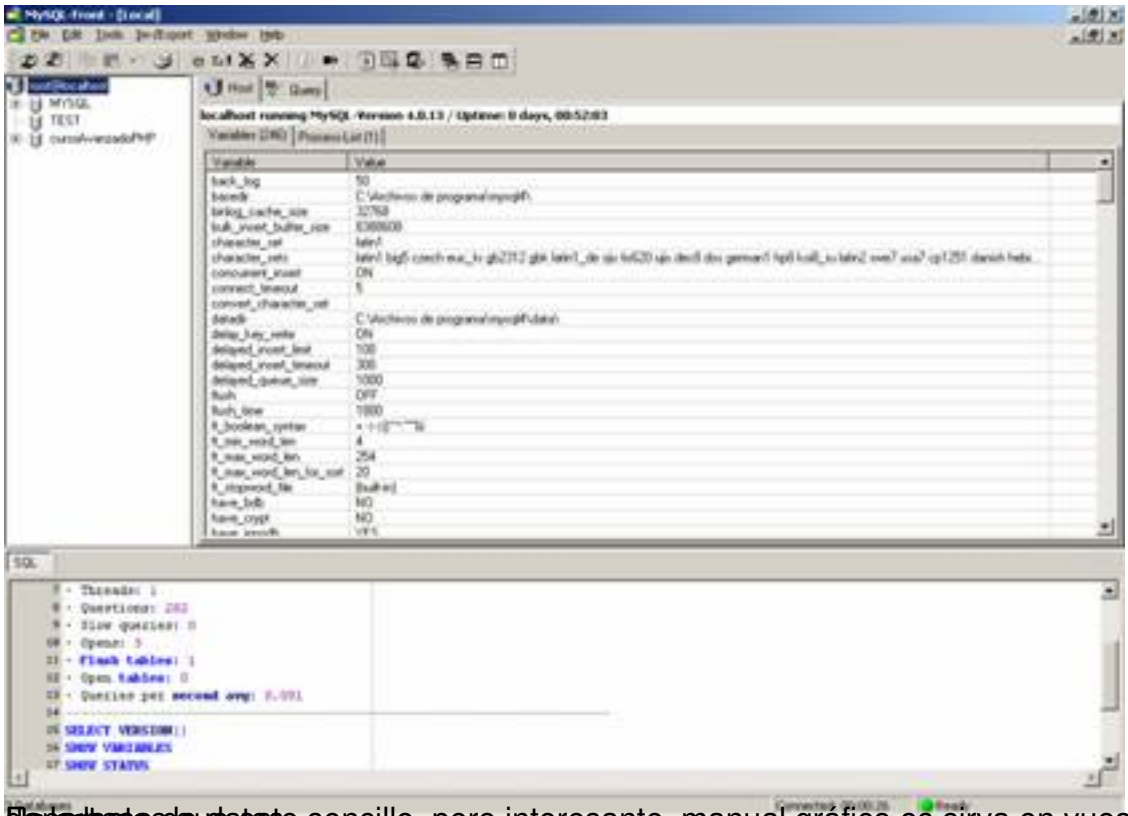

Espero que este sencillo, pero interesante, manual gráfico os sirva en vuestra instalación de MySQL.