There are no translations available.
Descubre esta herramienta gratuita que nos permitirá controlar la navegacion en internet de nuestros hijos o alumnos.

Instalación de K9

El software K9 es gratuito. Ha sido desarrollado por la empresa de Seguridad Informática Blue Coat. Para descargarlo debemos conectarnos a la web:
http://www1.k9webprotection.com/



En la columna de la derecha existe un enlace para acceder al area de descargas de la web. En el área de descargas nos aparecerá un formulario que debemos rellenar con nuestros datos. Podemos hacerlo tranquilamente, yo lo he hecho y aun no he recibido publicidad.



En la dirección de mail que demos recibiremos un código de licencia que necesitaremos para usar el programa.



Tanto en el Sistema Operativo Windows como en MAC OS, de cuyo Sistema Operativo está disponible para Windows y MAC la Versión



Una vez que nos lo hemos descargado ejecutamos el instalador. El proceso es muy sencillo:

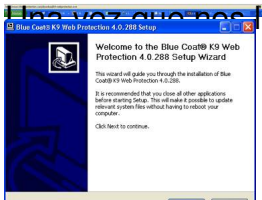

Nos permite cambiar la ubicación de la instalación. En todo caso, la ruta que nos ofrece por



En la siguiente pantalla deberemos pegar el código que nos fue remitido al mail.



Instalación de la aplicación de la instalación, se quedan



El resto de la instalación continua sin más interacción por nuestra parte.

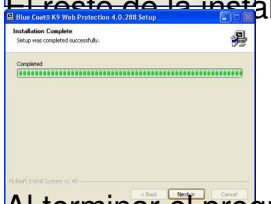

Al terminar el programa de instalación nos indica que el sistema debe ser reiniciado.

Configuración de K9

Una vez reiniciado, lanzamos la aplicación de administración del software. Se abrirá el navegador y aparecerá la siguiente pantalla:



Para entrar en la configuración en el panel de administración deberemos de hacer uso de



Acceder a la pantalla de SETUP. Vamos a analizar para que sirve cada una de las

WEB CATEGORIES TO BLOCK:

Esta primera pantalla nos permite determinar el nivel de protección por defecto. El sistema viene predefinido con distintos niveles. Ve seleccionando cada uno de ellos para comprobar que tipo de cosas bloquean cada uno. La mayoría de las comprobaciones las he realizado con el nivel "default" y los resultados han sido muy buenos.

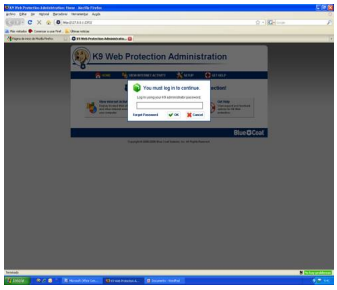

TIME RESTRICTIONS:

Este apartado es muy útil. Nos permite fijar en que horario se puede navegar y en que horario no. Tiene 3 opciones:

- Sin restricciones
- NightGuard: Prohibe la navegación por la noche
- Custom: Permite determinar a que horas si y a que horas no se puede navegar.



WEB SITE EXCEPTIONS:

En este apartado podemos definir que páginas web se bloquean SIEMPRE independientemente del nivel de protección y cuales no se bloquean NUNCA. Supongamos por ejemplo que el nivel de protección elegido bloquea la página de flickr y que el menor de la casa se está aficionando a la fotografía. Podemos crear una excepción para que flickr si se pueda visitar.

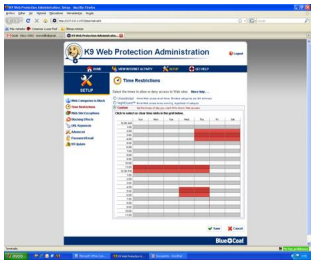

BLOCKING EFFECTS:

Aquí podemos determinar que comportamiento debe tener el programa al bloquear una web podemos elegir entre que "ladre", que muestre las opciones administrativas, e incluso pedirle al programa que cancele la navegación si comprueba que hay reiterados intentos de acceder a páginas bloqueadas.

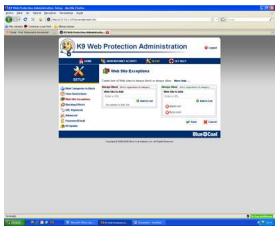

URL KEYWORDS

Mediante esta pantalla podemos crear una lista de palabras que en caso de aparecer en la url de una web provocan que esta se bloquee inmediatamente

ADVANCED:

Las opciones avanzadas hacen referencia a la versión del software y a la forma en que se pueden usar los buscadores. Si se marca la opción adecuada se consigue que los buscadores generen resultados "seguros" en las busquedas. Se puede incluso prohibir el uso de buscadores que no tienen filtro de seguridad.

Las búsquedas seguras de buscadores como Google filtran los resultados evitando pornografía y algunas otras cosas.

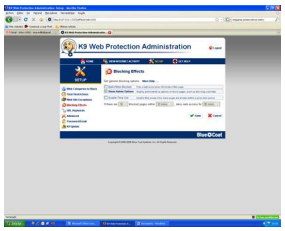

Visualizar el log de navegación

Una de las cosas más interesantes de la herramienta que estamos descubriendo en este artículo es la parte de visualizar la actividad registrada. Accedemos a ella a través de la

pantalla principal seleccionando la opción "View Internet Activity"



Al acceder (otra vez con contraseña) a la opción indicada se nos presenta un resumen de la actividad como el que se presenta en la siguiente imagen:


K9 Web Protection Administration
HOME
VIEW INTERNET ACTIVITY
SETUP
GET HELP
VIEW INTERNET ACTIVITY
View Activity Summary
View Activity Detail
View Activity Summary
This is a summary of Web activity on your computer. More Help . . .
Category Hit Summary
Category Hits
News / Media 96
Online Storage 18
Email 15
Search Engines / Portals 12
Nudity 2
Financial Services 2
Non-viewable 1
Computers / Internet 1
General Hit Summary
Requests
URL Requests
RS Rated
Blocked by Category
Unrated
System overrides
RS Unrated
Local requests
DRTR Unrated
DRTR Rated
Recent Admin Events [View All]
Date Event
03-Mar-09 07:43 PM BlockPage: Added "www.20minutos.es/gale /2110/0/0/" to always all 15 minutes
03-Mar-09 07:33 PM Enabling filter
Clear Activity Data
Clear all but last 90 days
Clear Logs
Blue
Copyright © 2006-2008 Blue Coat Systems, Inc. All Rights Reserved.

[illegible] amarillo.

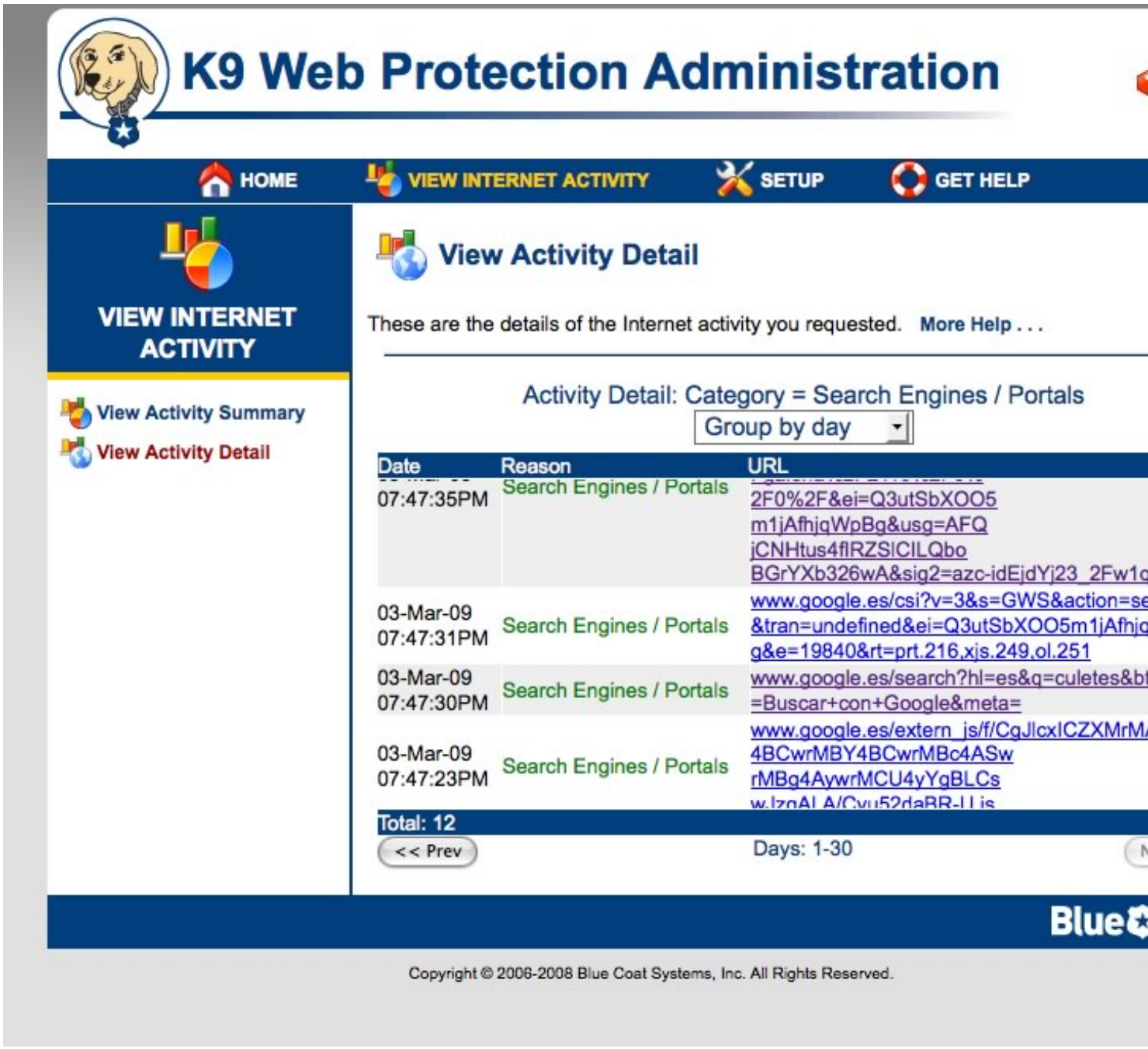

Terminando...

El tema de los niños y adolescentes y su relación con Internet es un asunto que da muchos quebraderos de cabeza a los padres. Estos poco a poco se conciencian de que es un tema importante y a tener en cuenta. La herramienta que hoy hemos presentado puede ser una ayuda muy útil que ayude a desarrollar la estrategia que los padres hayan adoptado.

El hecho de que se pueda ir adaptando hace que se convierta en una herramienta de largo recorrido que puede acompañar a padres e hijos en el desarrollo de estos últimos.