Nivel
ESO y Bachillerato
Área/materia

Educación Plástica y Visual y Dibujo Técnico

Inmaculada García del Hoyo es profesora de Educación Plástica y Visual y Dibujo Técnico en Huelva.
Desde el año 2010 publica materiales, recursos y experiencias llevadas a cabo con sus alumnos de ESO y de Bachillerato en PláSTICAMENTE , su blog de aula .

Descripción

"Hace un par de años creé un blog Plásticamente para intentar aprovechar al máximo las posibilidades de las herramientas digitales que ofrecía mi centro. La intención era por un lado condensar el material que yo misma realizaba para impartir clases y por otro crear una sala de exposiciones virtual en la que colgar los trabajos que los alumnos producían. También incluía artículos sobre arte y artistas, o de cualquier tema de interés que pudiera enriquecer el aprendizaje, enlaces interesantes relacionados con la asignatura y aplicaciones on line para realizar las actividades propuestas.

Esto permitía que los contenidos siempre estuvieran a disposición de los alumnos para su estudio y consulta a la vez que acercaba su trabajo a amigos y familiares.
Poco a poco el blog ha crecido y se ha convertido en una herramienta fundamental para el desarrollo de mis clases. La información es muy visual y los alumnos aprenden casi sin darse cuenta. El blog permite mucha flexibilidad y puedo organizar los contenidos con ejemplos y casos prácticos, adaptándolos a las diferentes situaciones. En realidad el blog ha sustituido al libro de texto e implica otra forma de trabajar, tanto para el alumno como para el profesor, requiere una dedicación continua, pero aporta ventajas incuestionables como la inmediatez, la selección personal del material, la organización de los diferentes temas o la posibilidad que ofrece a los alumnos de ver sus trabajos en la red, algo que los implica emocionalmente y genera mayor involucración en la asignatura.

El blog enlaza otros blogs de Plástica, facilita la relación con otros profesores y el conocimiento de su trabajo, algo siempre enriquecedor que favorece el intercambio de experiencias.

Al trabajar con medios digitales, las posibilidades de la Plástica se multiplican. Usamos el ordenador como un procedimiento artístico más, que hace el trabajo más atractivo, y su uso nos ha permitido trabajar la edición de imágenes con fotografía y vídeo , diseño gráfico o publicidad
con excelentes resultados.

Los alumnos han realizado diversas animaciones stop motion , entre ellas:

El blog ha quedado finalista en el concurso internacional de blogs educativos edublogs 2012 .

He sido invitada como ponente a las V Jornadas de bibliotecas escolares , celebradas en Aracena en mayo de 2012, para mostrar los trabajos realizados por los alumnos que integran arte y literatura, foto novelas
,
logotipos
,
poesía visual
, o los
videos enlazados

anteriormente.

Aparecemos en la selección de blogs de plástica y webs de Educación Plástica y Visual publicada por Lucía Álvarez en educ@contic .

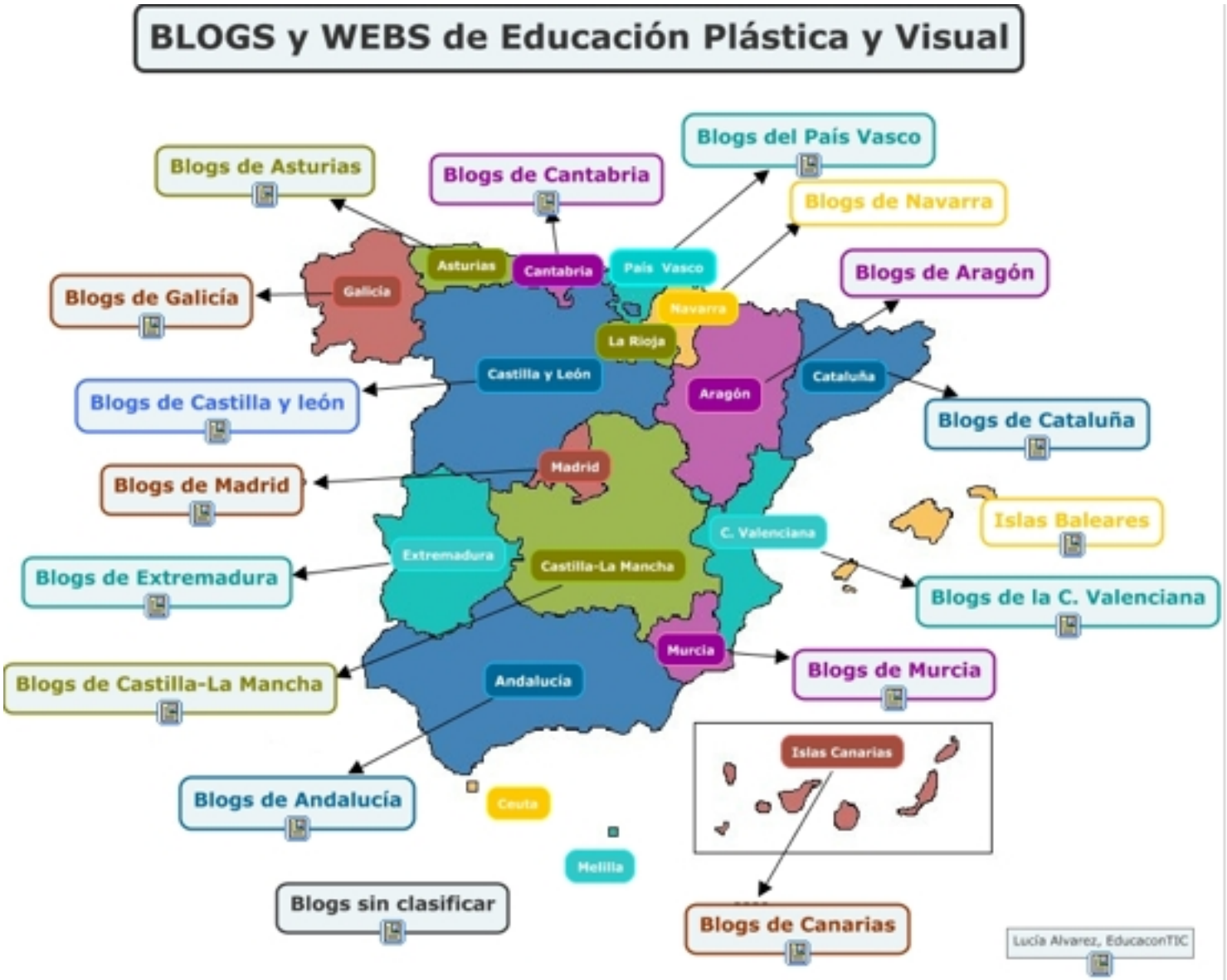
BLOGS y WEBS de Educación Plástica y Visual
Blogs de Asturias
Blogs de Cantabria
Blogs del País Vasco
Blogs de Navarra
Blogs de Galicia
Blogs de Aragón
Blogs de Castilla y león
Blogs de Cataluña
Blogs de Madrid
Islas Baleares
Blogs de Extremadura
Blogs de la C. Valenciana
Blogs de Murcia
Blogs de Castilla-La Mancha
Blogs de Andalucía
Blogs sin clasificar
Blogs de Canarias
Asturias
Cantabria
País Vasco
Galicia
Navarra
La Rioja
Castilla y León
Aragón
Cataluña
Madrid
C. Valenciana
Extremadura
Castilla-La Mancha
Murcia
Andalucía
Islas Canarias
Ceuta
Melilla
Lucía Alvarez, EducaconTIC