



Bachillerato y ESO



Orientación y Psicología



Profesora

Pilar Salsamendi Martín

IES Tierra de Ciudad Rodrigo



[Orienta Tierra](#) es el blog de Pilar Salsamendi, orientadora del IES Tierra de Ciudad Rodrigo una extraordinaria fuente de recursos actualizados para orientar a los alumnos de secundaria. Asimismo administra [un blog dedicado a Psicología](#) de 1º de Bachillerato, el [Conoce y decide](#) y

[Diviertierra](#)

(iniciación al mundo laboral).

### Introducción

Me asomé a la web 2.0 en octubre de 2010, de la mano del blog gratuito que ofrece la aplicación “El Orienta” ( <http://www.elorienta.com/tierra/> ) y resulta que, una vez que te adentras en el “mundo blog”, ya no paras.

Di el salto a Blogia un mes después, porque siendo también un entorno muy sencillo, permitía más versatilidad que el anterior ( <http://orientatierra.blogia.com/> ). Estos blogs siguen en activo y el de Blogia recibe a diario multitud de visitas de todo el mundo relacionadas con la información respecto a las notas de corte universitarias.



[Inicio de la orientación profesional en el mundo laboral](#)

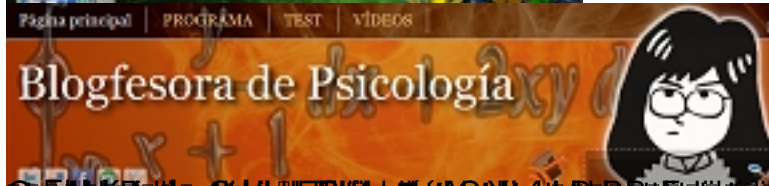

[Inicio de la orientación profesional en el mundo laboral](#)

### BLOGS DE LOS ALUMNOS

- blog de jaimé**  
Animada despedida de los mirobrigenses al Carnaval con un primaveral Domingo de Piñata
- marlayaquienleimporta**  
videos sobre socorrismo.
- Blog de Mariam**  
Videos de Primeros auxilios
- javi elvira**  
Videos sobre socorrismo
- juantxy fandiño**  
videos sobre socorrismo
- Jonathan Corredera Hernández**  
VIDEOS SOBRE PRIMEROS AUXILIOS
- eltesito-patricia**  
NOTICIA DEL DIA
- ¡Por un mundo menos serio!**  
Accidentes Laborales En España

### BLOGS DE ALUMNOS

- serpienti**
- paraquemas**  
Mitos sobre la sexualidad
- psiconube**  
mitos sexuales
- crimar**  
La Química del amor
- psicocuriosidades**  
La química del amor
- PSICKO**  
LA QUÍMICA DEL AMOR
- psicotragus**  
Mitos sexuales
- aryoal**  
carnaval del toro de ciudad rodrigo

[en una página específica](#)



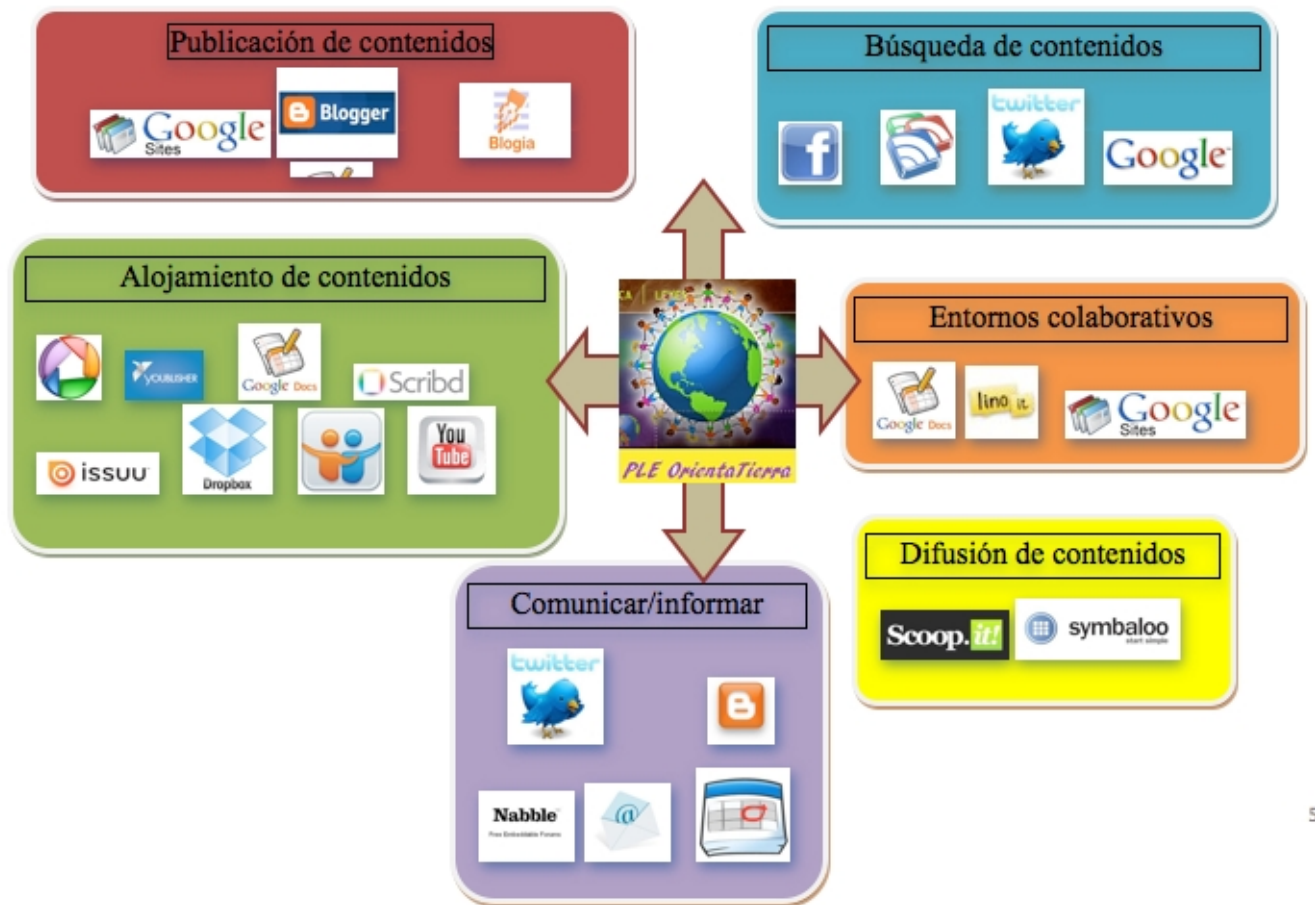

Este documento ha sido creado y publicado en el entorno de trabajo de la Red de Orientación de la Comunidad Autónoma de Aragón. El contenido de este documento es propiedad de la Red de Orientación de la Comunidad Autónoma de Aragón y no puede ser reproducido sin el consentimiento expreso de la Red de Orientación de la Comunidad Autónoma de Aragón.