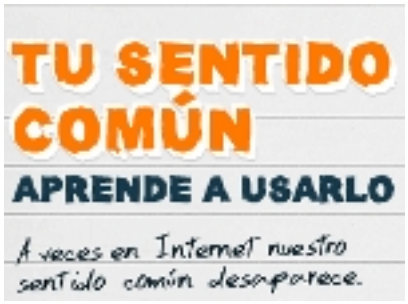
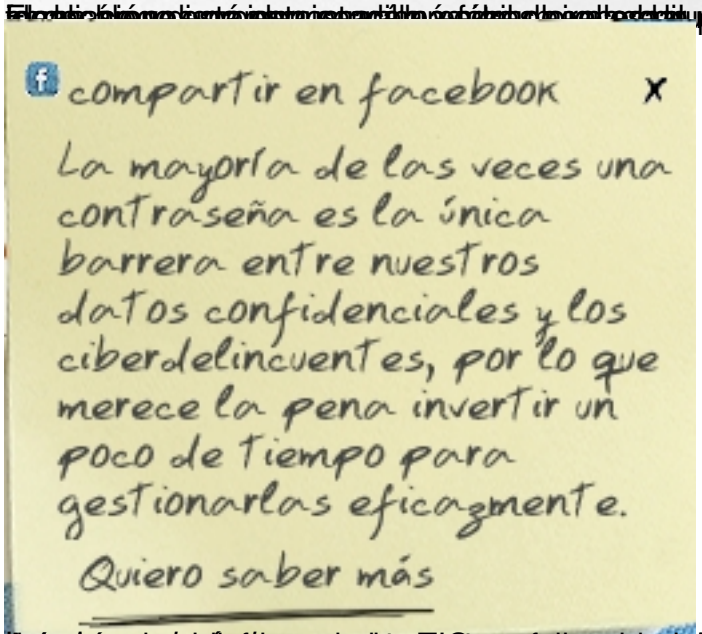


Promovida por el Instituto Nacional de Tecnologías de la Comunicación , la Oficina de Seguridad del Internauta
y el
Ministerio de Industria, Energía y Turismo
, la página
Tu sentido común (aprende a usarlo)
nos ayuda a usar Internet de un modo seguro y responsable, apelando a nuestro sentido común.

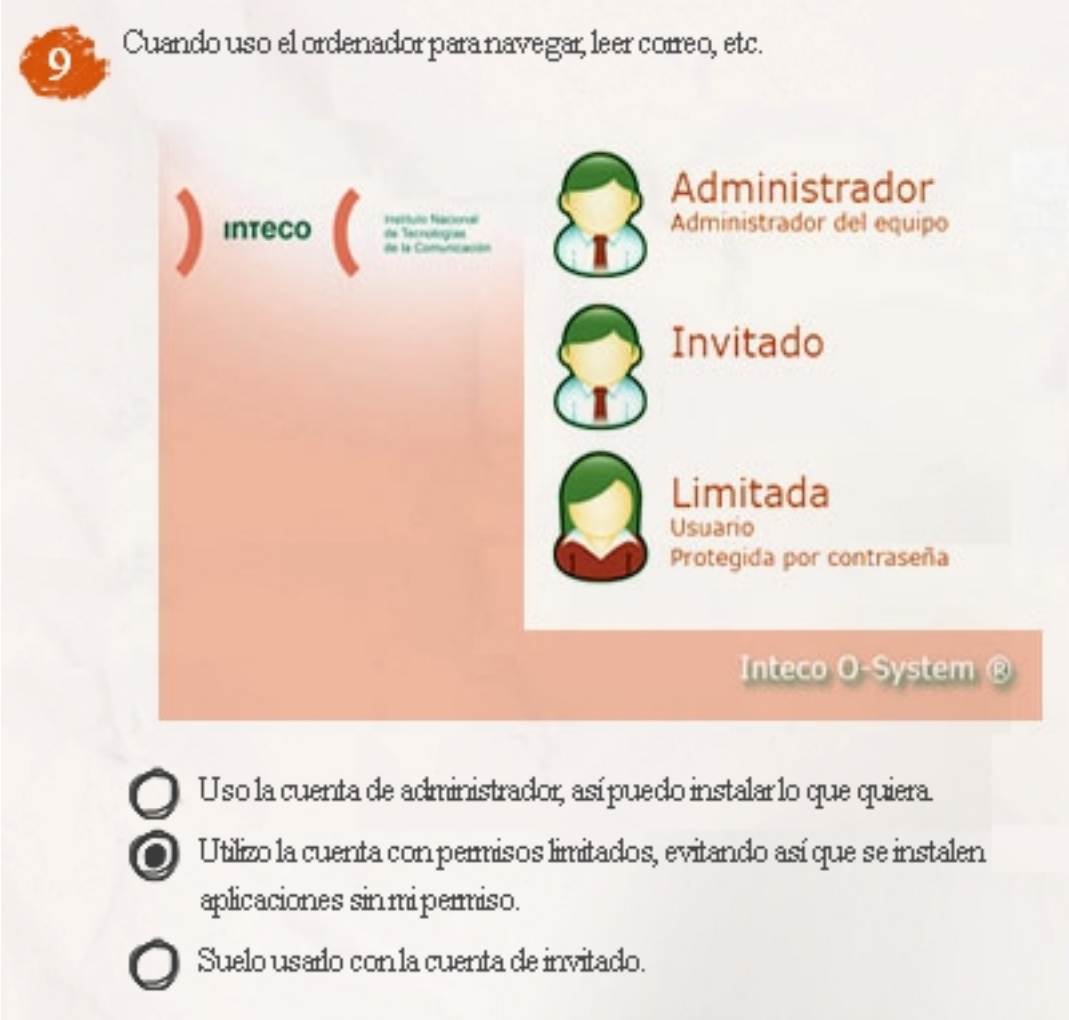
Para este propósito la web nos ofrece consejos sencillos y fáciles de seguir, un *webcómic* con dos versiones (una para adultos y otra destinada a niños), un cuestionario para evaluar nuestro sentido común en el uso de la red y la posibilidad de descargar sellos para usar en otras páginas y blogs, difundiendo así esta interesante iniciativa.

La idea central que transmite la página es que podemos mejorar enormemente la seguridad en el uso de las TIC simplemente reflexionando sobre nuestra forma de actuar y tomando decisiones sensatas. A la toma de estas decisiones nos ayudarán las ideas reflejadas en el de cálogo del sentido común
.

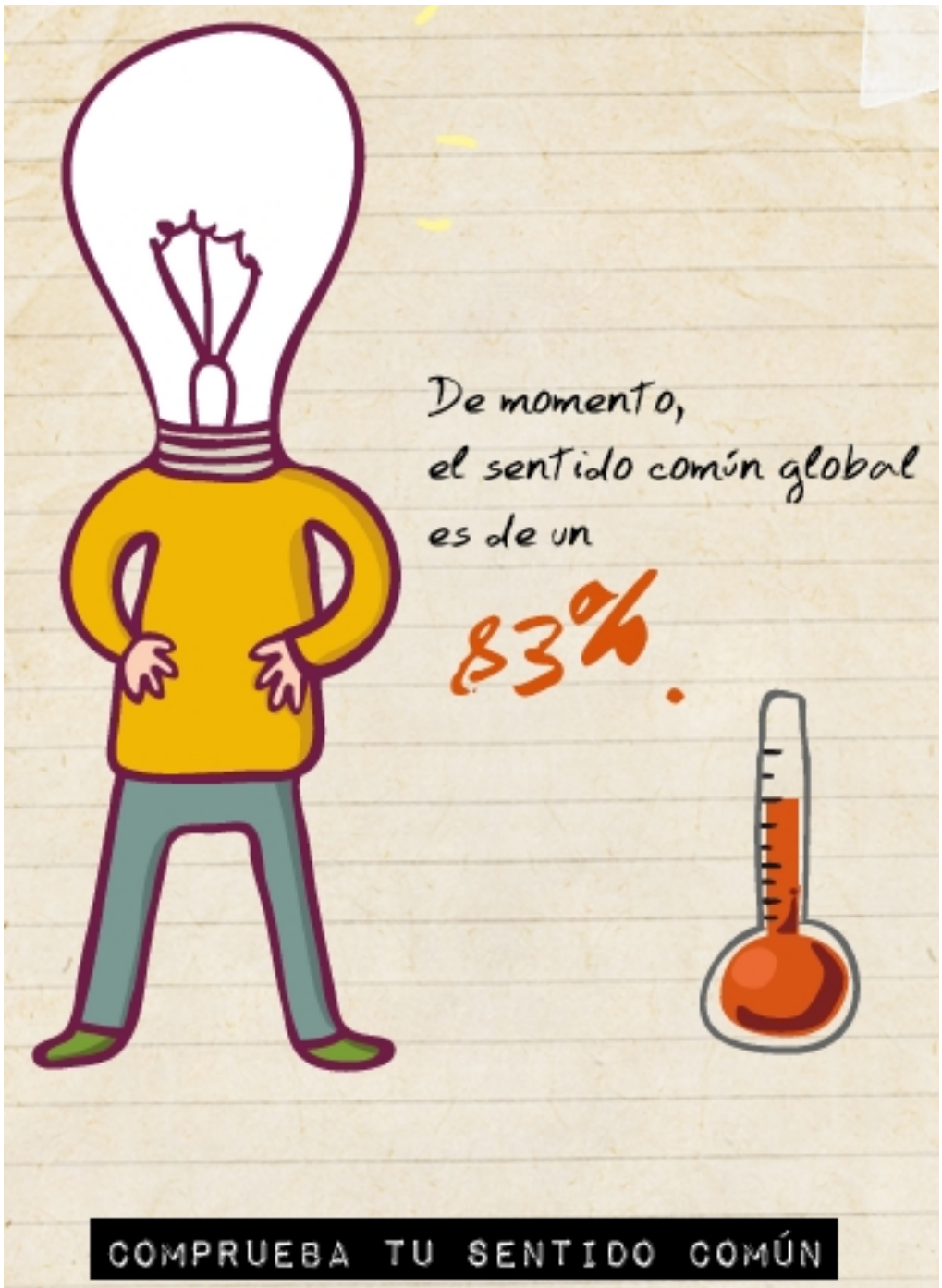

Un chaleco de ganchillo no detiene balas.
Una contraseña débil tampoco protege tu equipo.
Fortalece tu seguridad.


compartir en facebook
La mayoría de las veces una contraseña es la única barrera entre nuestros datos confidenciales y los ciberdelincuentes, por lo que merece la pena invertir un poco de tiempo para gestionarlas eficazmente.
Quiero saber más


Menudo susto.
Eso me pasa por meterme donde no debo.
Regla nº5
→ No descargues archivos de páginas desconocidas.
Consulta con un adulto si tienes dudas y no sabes qué hacer.



Una vez terminado el cuestionario, nuestras respuestas pueden contribuir a mejorar el sentido común global, lo que consideramos muy importante.



Cuelos vez, podrás descargarte la página, pues diseñada y memorizar instructivo. Si