" Cambia la Mirada " es un proyecto que invita a dibujar miradas: http://cambialamirada.blogspot.com

Este proyecto desarrolla una experiencia de *intercambio* entre un grupo de alumnos de la Escuela Infantil del CEIP Núñez de Arenas
y una
Escuela Infantil de Ifoulou
(Marruecos) a través de la música y baile.

Han realizado un excelente trabajo de colaboración entre dos centros educativos tan distantes y con pocos recursos TIC como la escuela de Ifoulou, así como la implicación de otros agentes sociales y centros educativos.

[redacted] diferencias culturales y la [redacted] Barrio. [redacted] pero una

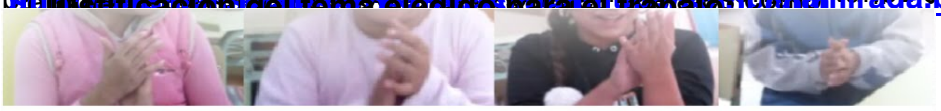

CEIP Manuel Núñez de Arenas (Vallecas)

[redacted]

[redacted]

[redacted]

[redacted] alumnos?

Autores: Isabel Vizcaíno Timón (CEIP Manuel Núñez de Arenas de Madrid)

- Isabel María Vizcaíno Timón CEIP Manuel Núñez de Arenas
- Juan José Vegara Ramírez [illegible]1289978548

- Departamento de Servicios Socioculturales-IES Barrio de Bilbao
- Twitter @juanjovegara [illegible]blogspot.com