Nivel
Bachillerato
Área/materia
Dibujo artístico
Profesores

José Manuel García Plazuelo

Es todo un placer para los sentidos explorar los blogs y trabajos de Jose Manuel García Plazuelo profesor del IES María Soliño de Cangas (Pontevedra). Pintor, amante de la fotografía y creador de montajes audiovisuales ha explorado nuevas formas de enseñar en la Escuela del sigo XXI .

En su blog principal tenemos acceso a los once blogs que administra y a los blogs administrados por sus alumnos.

Descripción

Fué en Abril del 2009 cuando inicié sin ambición la puesta en marcha del blog para Bachillerato de ARTES (http://bacharelatoartes2009.blogspot.com) . Un proyecto para la promoción de de esta modalidad educativa pública y gratuita gracias a la colaboración de los alumnos de Artes del IES María Soliño de Cangas (Pontevedra). Esta colaboración se inició con su aportación a la iniciativa que propuse ese año de dar un nuevo impulso a la muestra anual de ejercicios, que se exponían desde el 2001 en el Auditorio Municipal, realizando así su I Exposición Colectiva con un carácter y una impronta más profesional. El interés mostrado por el alumnado y el colectivo de profesores del departamento de Dibujo y Artes Plásticas se reflejó en los resultados prácticos y académicos.



El blog sirvió para publicitar este evento (y todos los que fueron surgiendo relacionados con nuestro centro y la educación artística en general) e iniciar un proceso para capacitarme en las TIC de libre acceso. Además de trabajar en las más de 600 entradas que contiene está bitácora y sus sub-blogs(por materias que he impartido y los talleres extraescolares que he creado), realicé una investigación práctica sobre la utilidad pedagógica de plataformas como blogger, youtube, facebook, tuenti, twitter, myspace etc dando como resultado una experiencia educativa que me demostró su utilidad práctica y motivacional para las competencias en un proceso educativo actualizado. Fruto de esa motivación, del aprender haciendo y de la implicación en el aprendizaje en el 2011 se consiguieron galardones en concursos de audiovisuales, cortometraje, diseño y radio detallados en el blog principal.

Taller de animación



Cultura audiovisual



[illegible] concursos como Educared 2011, sin éxito [illegible] en plataformas [illegible]



[illegible] abril del



[illegible] con [illegible]

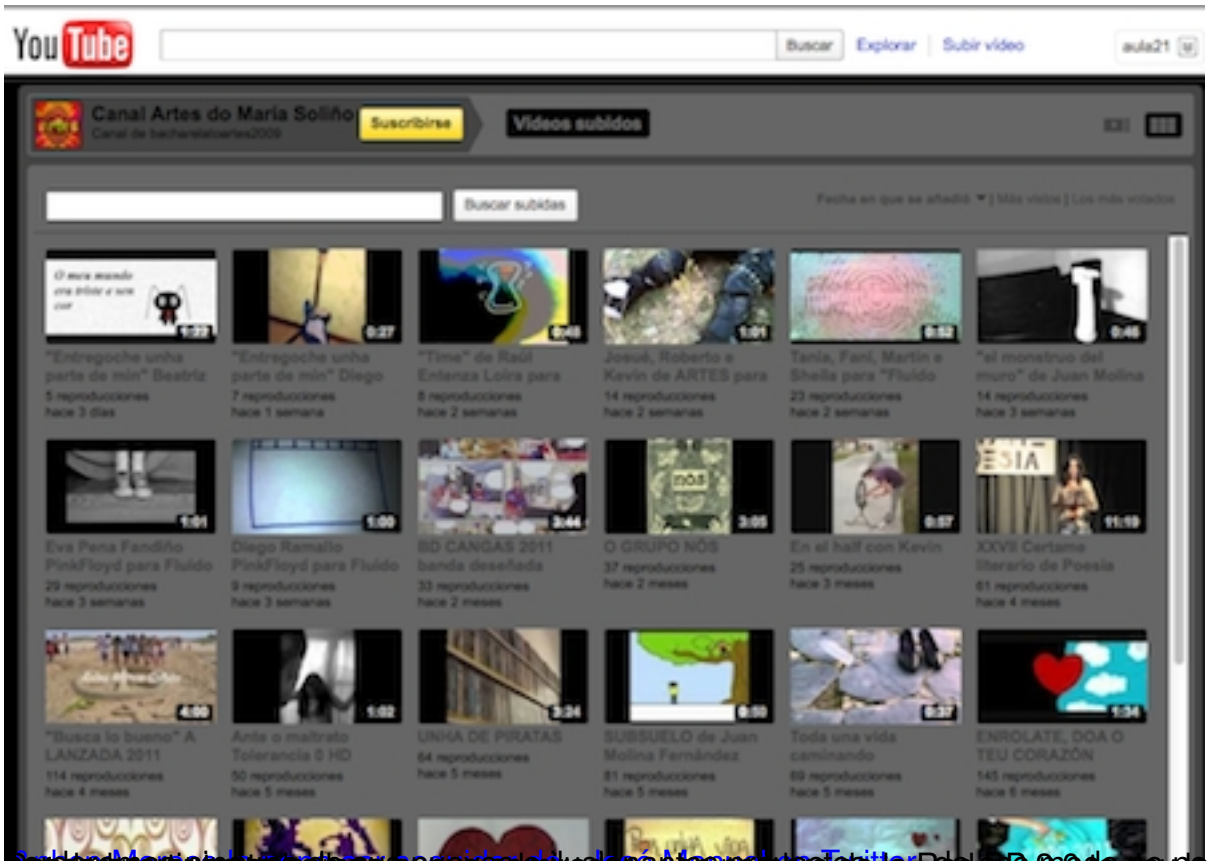



[illegible] doy las gracias

[Desde http://bacharelatoartes2009.blogspot.com/](http://bacharelatoartes2009.blogspot.com/) tenemos acceso a todos sus trabajos.